

Werder (Havel)



Werder App
downloaden

Die Stadt in allen Facetten • 20. Ausgabe 2017/18

Große Jubiläumsausgabe



Jubiläum spezial: S. 6-22

Modequeen lässt Frauen jubeln: S. 32

Stars in Blau begeistern: S. 60



kompakt

Kostenlos in
die Haushalte



NEU: Werder-App
Jetzt kostenlos verfügbar



Mit Verzeichnissen, Plänen und wichtigen Unternehmen von A bis Z!

baldleben®

gesund und glücklich



... ein harmonischer
Ort für Ruhe und
Gespräche

Ayurveda bringt Harmonie und Natürlichkeit. Das Jahrtausende alte Wissen der Naturheilkunde hat nun auch in der Blütenstadt neue Wurzeln gefunden.

Vor mehr als zehn Jahren begannen **Frank & Angélique Klinkert** hier eine Ayurveda-Metropole von überregionaler Bedeutung aufzubauen.

Ein Schritt zurück zum Glück

Heute finden in erster Linie die Menschen den Weg in die Naturheilpraxis, die sich vorstellen können, einen Schritt zurück zum Glück zu gehen. Der schnellebige Alltag, Zeitdruck, viel zu laute Töne und unzählige Eindrücke führen uns nicht selten in eine Sackgasse. Ein Schritt zurück bedeutet nicht immer Rückschritt. Mithilfe des Ayurveda ist es möglich, dass sich jeder Mensch entsprechend seiner eigenen Natur entwickeln kann. Die körperlichen und psychischen Belastungen der beschleunigten Gesellschaft werden ausgeglichen.

Individuelle Unterstützung

Frank Klinkert & Angélique Klinkert haben den Anspruch, weit mehr als Berater in einer Naturheilpraxis zu sein.

„Wenn man Unterstützung möchte, sich verirrt hat oder die Kraft schwindet, ist es wichtig, Vertrauen haben zu können“, fasst Frank Klinkert zusammen. „Wir möchten die Menschen ganzheitlich unterstützen und haben uns vielfältig qualifiziert und ausbilden lassen.“

Frank Klinkert:

- Heilpraktiker für Psychotherapie
- Psychologische Ayurvedaberatung
- Marmapunkt-Behandlung & ayurvedische Ölbehandlungen

Angélique Klinkert:

- Ayurvedische Ernährungs- und Lebensberatung
- Ayurveda Seminare & Kochkurse

Sport- & Bewegungskurse

„Bei uns dürfen Sie zudem vom Alltag loslassen und Freude an Bewegung erleben“, ergänzt Angélique Klinkert.

„Gesundheitstraining, Gruppenfitness, Prävention und Gewichtskontrolle gehören zu unserem breiten Angebot.“

- AROHA & KAHA®
- Individualtraining

Bioqualität

„Und natürlich bieten wir das, was im Alltag benötigt wird: Lebensmittel, Kräuter, Gewürze und Bekleidung, alles in Bioqualität.“

- ausgewählte Kräuter, Gewürze & Lebensmittel
- Damen, Herren und Kinderbekleidung/ Naturspielwaren aus kbA

Kontakt

baldleben® GbR
Erdebergweg 24a
14542 Werder
Tel. 033 27/54 97 39

E-Mail: info@baldleben.com
www.baldleben.com

Das Jahr der Jubiläen



Die Stadt Werder (Havel) feiert in diesem Jahr ihr 700. Jubiläum. In zwei Urkunden aus dem Jahr 1317 sind die Fischereirechte und zudem das Eigentum an der Inselstadt durch Markgraf Waldemar an die Lehniner Zisterzienser-Mönche übertragen worden. Werders größter Ortsteil Glindow wird in diesem Jahr ebenfalls 700 Jahre alt. Dort waren ebenfalls die Zisterzienser und der Markgraf im Spiel. Der Ortsname Glindow wird erstmals in einer Urkunde genannt, mit der Waldemar den Lehniner Mönchen den Glindower See übertragen hatte. Parallel feiert der Glindower Ortsteil Elisabethhöhe seinen 90. Geburtstag.

Überall wird deshalb nach den Wurzeln gesucht, erscheinen Publikationen zur Geschichte. Augusta Presse bringt dazu diese Jubiläumsausgabe von „Werder kompakt“ heraus. Und überall wird gemeinsam gefeiert.

Der historische Festumzug am 16. Juli in Werder wird die Zeitspannen deutlich machen, über die wir reden. Viele schöne und gut besuchte Veranstaltungen hat es bereits gegeben, weitere stehen noch bevor. Schauen Sie doch mal vorbei, es lohnt sich!

Ihre Bürgermeisterin
Manuela Saß

Harmonie auf Bestellung



Jedes Klavier ist ein Unikat mit eigener Geschichte. Klavierstimmer **Joachim Thiele** sieht diesen faszinierend-vielseitigen Instrumenten ins Innere. Mit feinem Gehör, viel Geschick und Erfahrung stellt er den richtigen Klang ein und kann zudem Reparaturen vornehmen. So bekommt man bei ihm aufbereitete Klaviere und Flügel, die er selbst rundernuert hat. Er ist in diesem anspruchsvollen Sektor seit mittlerweile 35 Jahren aktiv. Als Ortsvorsteher von Kemnitz und Vorsitzender vom Heimatverein Kemnitz engagiert er sich für ein harmonisches Miteinander in dem kleinen Ortsteil der Baumbüthenstadt Werder.

Jedes Klavier ist ein Unikat mit eigener Geschichte. Klavierstimmer **Joachim Thiele** sieht diesen faszinierend-vielseitigen Instrumenten ins Innere. Mit feinem Gehör, viel Geschick und Erfahrung stellt er den richtigen Klang ein und kann zudem Reparaturen vornehmen. So bekommt man bei ihm aufbereitete Klaviere und Flügel, die er selbst rundernuert hat. Er ist in diesem anspruchsvollen Sektor seit mittlerweile 35 Jahren aktiv. Als Ortsvorsteher von Kemnitz und Vorsitzender vom Heimatverein Kemnitz engagiert er sich für ein harmonisches Miteinander in dem kleinen Ortsteil der Baumbüthenstadt Werder.

PianoService Joachim Thiele
Kemnitzer Dorfstraße 7
14542 Werder OT Kemnitz

Tel. 0 33 27/7 91 17 • Tel. 01 77/7 42 09 96
E-Mail: piano.thiele@t-online.de

Reizvolle Inselgalerie

Die Baumbüthenstadt Werder ist für ihre vielen Reize bekannt. Kaum jemand kann diese mit so viel Lebensfreude auf die Leinwand bringen wie **Wilfried Mix**. Der Künstler stammt von hier. Er lädt in seine Galerie in seinem Elternhaus ein. Dort finden sich in einem ungemein reizvollen Ambiente Aquarelle, Grafiken, Serigrafien aber insbesondere farbenfrohe Ölbilder.



Wilfried Mix ergänzt die Ausstellung mitunter mit Werken von befreundeten Künstlern. Die Inselgalerie ist somit immer einen Besuch wert. Kunstfreunde schätzen, dass man dort auf hochinteressante Arbeiten „mit Potenzial“ stößt.

Galerie Inselatelier Werder Havel
Wilfried Mix – Grafik & Malerei
Fischerstraße 60 • 14542 Werder
Tel. 0 33 27/5 20 94 22 • Tel. 01 73/8 77 54 80
E-Mail: inselatelierwerder@hotmail.de
www.wmix-grafikundmalerei.de

Unternehmen von A bis Z

A	
A1-Zaundiscount	S. 39
Albrecht Planen GmbH	S. 63
Allert marin GmbH & Marina Zernsee	S. 70
Arbeitsrechtskanzlei Hartmann	S. 28
ARCADIA Immobilien + Service	S. 58
Autohaus Raschick GmbH	S. 31
AWO-Beratungsstelle für Überschuldete	S. 25
AWO-Kindertagesstätte „Spatzenhaus“	S. 25
AWO-Seniorenzentrum „Am Schwalbenberg“	S. 25
AWO-Seniorenzentrum „Wachtelwinkel“	S. 25
AWO-Sozialstation „Am Schwalbenberg“	S. 25
AWO-Treff Werder	S. 25
AXA Hauptvertretung Bernd Gericke	S. 36
B	
Baldleben GbR	S. 2
Badstudio Silke Wötzel GmbH	S. 48
Bäckerei und Café Kirstein	S. 41
Bauelemente Wötzel	S. 52
Berliner Volksbank Immobilien GmbH	S. 54
Bestattungen Kücken	S. 82
Blüten-Apotheke Havelauen	S. 79
Blütencamping Riegelspitze	S. 69
Boots- und Fahrradvermietung	S. 68
Brunnenbau Phöben GmbH Bernd Zander	S. 54
Buchhandlung Hellmich	S. 23
BüroTechnik Zilch	S. 29
C	
Café Kirstein	S. 41
Casa Reha Seniorenpflegeheim Zernseehof	S. 58
Colonial Café	S. 62
Containerdienst Gieske GmbH	S. 55
D	
Dachdeckermeister Stefan Große	S. 55
Das Haus GmbH	S. 53
DBB DATA Beratungs- und Betreuungsges.	S. 31
Der Inselfriseur	S. 78
Die Linke	S. 56
Dienstleistungen Lieber	S. 40
Digitaldruck BüroTechnik Zilch	S. 29
DS-Galvanotechnik GmbH	S. 28
E	
EcoWater	S. 57
ela Werder Sicherheitssysteme GmbH	S. 56
Elektroinstallation Olaf Winkler	S. 48
EMB	S. 10
Ergo Generalagentur Grunzig	S. 53
Ergo Versicherung Petra Meffert	S. 29
Ergotherapie Marion Bohner	S. 74
Ernährungsberatung Heike Brzezinski	S. 75
F	
F.R. Autohandel & Service Falko Reiß	S. 30
Fenster Türen Goebel	S. 46
Feuersozietät Frank Hentschker	S. 37
Fliesen- und Ofenbau GmbH	S. 46
Freie Waldorfschule	S. 24
Friseursaloon Kagel	S. 81
G	
Galerie Inselatelier Werder Havel W. Mix	S. 3
Gärtnerei Gentz	S. 24
Gästehäuser Insel Töplitz	S. 69
Gartenbau Werder Lutze	S. 59
Gas Sanitär Wärmepumpen Solartechnik	S. 48
GeoConcept Brunnenbau	S. 84
Gestüt Bonhomme	S. 69
Goldschmiede Gröninger	S. 19
Goldschmiede Martin Rammelt	S. 15
H	
HAIRCONCEPT Diana Mathes	S. 80
HeBoGo Tischlermeister M. Gorges-Bott	S. 55
Herbstreith & Fox	S. 8
HKH Elektro GmbH	S. 59
Hotel und Restaurant Zum Rittmeister	S. 9
I	
Ihr Dachdeckermeister Marko Lütke	S. 52
K	
Kardiologische Praxis Dr. Natascha Hess	S. 73
Karina Hauskrankenpflege	S. 79
Kfz-Wasch- und Pflegedienst Braun	S. 30

INHALT



**Großer Jubiläums-
Umzug S. 12-13**

**Porzellan
fürs
Raum-
erlebnis
S. 38-39**



**20 000
Jahre auf
einem
Bild!
S. 16-18**



**Historisches Jahr mit Blick
nach vorne S. 6-7**

AKTUELLES AUS DER REGION

Vorwort: Das Jahr der Jubiläen 3

Sonderteil 700 Jahre im Blick:

- Fit für die Zukunft 6-7
- Festumzug mit 800 Teilnehmern 12-13
- 20 000 Jahre als buntes Bild 16-18
- Jubiläumswein zum Stadtgeburtstag 18
- Mehrfachjubiläum in Glindow 20-22
- Musiker auf dem Weg zur Super-Gitarre 26-27
- Mit Leidenschaft zur Mode-Queen 32-35
- Neue Kunst in alter Fabrik 38-39
- Porzellan fürs Raumerlebnis 42-43
- Heißer Sound von der Polizei 60-62
- Veranstaltungen 71
- Impressum 82

WICHTIGE ADRESSEN

- Stadtverwaltung 11
- Stadtverordnete mit Adressen 15
- Ortsbeiräte 19
- Umgebungsplan 64
- Vereine im Überblick 65-67
- Ärzte 72, 74
- Notrufe 77
- Was erledige ich Wo 82-95
- Straßenpläne 96-99

GESUNDHEIT & SCHÖNHEIT

- Ayurveda und Entspannung 2
- Kompetente Hilfe für Herz und Kreislauf 73
- Scharfer Blick aufs Auge 78
- Apotheke mit Aromatherapie 79
- Im Einsatz für Kinder und Senioren 79
- Rat und Hilfe im Pflegefall 80
- Neu: Physio-Mobil kommt nach Hause 81

FREIZEIT-PARADIES WERDER

- Anlegen am Scheunhornweg 44
- Bootspolster mit Tradition 44
- Planen und Polster für Boote 63
- Reisebüro mit Abholservice 67
- Einblicke vom Nachbarn zum Herunterladen 68
- Gestüt Bonhomme lädt ein 69
- Wassersportgeschäft mit Onlineshop 70
- Für jeden das passende Boot 100

Hinweise, Infos und Bestellungen



Super-Gitarre aus Werder S. 26-27



Doppelfest S. 20-22



Mode-Queen S. 32-35



200 Auftritte in Blau! S. 60-62



Niedrige Mieten S. 50



Kunst-Ideen S. 38-39

SERVICE AUS WERDER

Die Kraft der Natur als neue Innovation	8-9
Lebensfreude durch besondere Mode	23
Waldorfschule setzt auf Freiheit	24
Obst, Gemüse und Pflanzen von hier	24
Ein Herz für alle Generationen	25
Steuerberatung und Arbeitsrecht	28
Bürotechnik auf der Höhe der Zeit	29
Selbstbestimmt bei Pflegebedürftigkeit	29
Neuer Handyservice im Alten Brauhaus	30
Attraktive Elektroautos zum Ausprobieren	31
Steuerbüro setzt auf digitale Vorteile	31
Persönliche Steuerberatung	36
Computer, Netzwerk und Telefon im Griff	37
Sicherheit mit Tradition	37
Ketchup von hier in vielen Varianten	40
Frühstücks-Lounge beim Bäcker	41
Breitgefächerte Tierarztpraxis	77
Rechtsanwälte mit großem Spektrum	91

BAUEN UND WOHNEN IN WERDER

Rat und Service für Strom und Gas	10
60 Jahre Wohnen am Stadtpark	14
Zaun-Discount in den Havelauen	39
Jungbrunnen für antike Möbel	44
20 Jahre Möbel aus Werder	45
Wohlfühlwärme und modernes Bad	46
Schönes Wohnen für Senioren	47
Neue Badewannen mit Bequem-Einstieg	48
Steine, Kompost und Erden	49
Wohlfühlen bei niedrigen Mieten	50-51
Gebüdeschäden auf der Spur	52
Attraktive Eigenheime	53
Sicherheit aus Familienhand	53
Eigenes Gartenwasser	54
Container und Entsorgung	55
Sicherheit für Haus und Grundstück	56
Neue Vorschriften für Bauvorhaben	57
Anspruchsvolles Wohnen für Senioren	58
Strom für Privat und Firmen	59

zur Broschüre: Tel. 0 30/69 20 21 05

Unternehmen von A bis Z

L	
Landbäckerei Kirstein	S. 41
Leseschau	S. 68
Limousinenservice Werder Udo Weisbach	S. 23
Linden-Apotheke	S. 79
Lohnsteuerhilfverein Berater Dr. Kanis	S. 28
M	
Malermeister Detlef Geißhirt	S. 54
Malermeister Edmund Funke	S. 57
Matsui Computer Service	S. 37
Möbel- u. Holzrestaurierung Peter Gottmann	S. 59
Möbelhaus C.H.R.I.S.T.	S. 45
My Rebella	S. 23
N	
Nachrichtentechnik Fa. Christian Strehl	S. 56
Neumann Reisebüro	S. 68
P	
Palme Marin	S. 100
Pflegekonzept Kobela	S. 80
Praxis für Naturheilkunde Larissa Krause	S. 80
PhysioAgil Marco Fritsche	S. 81
Physiotherapie Ute Storch	S. 72
Physiotherapie Wolfgang Köpge	S. 78
PianoService Joachim Thiele	S. 3
PL Cakedesign	S. 70
Plötziner Erden GmbH	S. 49
Projekt Gesundheit – Vital- & Relax Lounge	S. 75
R	
Rechtsanwälte Seehaus & Schulze	S. 91
Reisebüro Wörlitz Tourist	S. 67
Riva Residenz	S. 47
Rivadent - Zahnarztpraxis am Yachthafen	S. 74
S	
Sachverständiger Dipl.-Ing. Dieter Kleinert	S. 52
Schmidt Spedition	S. 36
Schule Büro Freizeit Karalus	S. 30
Schultz'sens Siedlerhof	S. 22
Senioren-Pflegewohnpark „Blüentraum“	S. 47
Service & Vermietungsbüro Kambach	S. 44
Steuerberater Hannemann PartG mbB	S. 28
Steuerberatung Manuela Diana Große	S. 36
Stickcenter Karin Wagener	S. 35
Surf & Sail Wassersport Grahl	S. 70
T	
Theresia Apotheke	S. 75
Tierärzte am Werderpark	S. 77
Tierarztpraxis Dr. Fehrenberg, Dr. Kühn	S. 81
Töpflitzer Einkaufsmarkt & Blumenstübchen	S. 40
Traditionelle Sattlerei & Polsterei A. Rietz	S. 44
Trattoria La Marinara	S. 60
V	
Vereinigte Lohnsteuerhilfe e.V.	S. 58
Vermessungsbüro Thomas Dallorso	S. 57
W	
Wassersportfachgeschäft Krüger & Till	S. 68
Weinbau Dr. Manfred Lindicke	S. 18
Weintiene auf dem Wachtelberg	S. 18
Werder Feinkost	S. 40
Werder Optik Scharnbeck GmbH	S. 78
Werderaner Yachthandel	S. 100
Wohnungsbauen „Am Stadtpark“ e.G.	S. 14
Wohnungsgenossenschaft „Havelblick“ eG	S. 50
Y	
Yachthafen Ringel & Trattoria La Marinara	S. 62
Yogaschule Werder	S. 77
Z	
Ziemann Metallbau GmbH	S. 46

Ihre Firma nicht gefunden?

Anruf oder E-Mail genügt: Tel. 0 30/6 92 02 10 52

E-Mail: info@werder-internet.de

NEU: Buchungen online über das Internet:
www.Werder-Internet.de

700-Jahre-Jubiläum Werder

„Fit für die Zukunft!“

Das Jahr 2017 wird in die Geschichte der Stadt eingehen, schließlich werden gleich mehrere runde Jubiläen gefeiert. Damit alles perfekt läuft, haben die Stadtverordneten im Verbund mit der Bürgermeisterin und der Verwaltung schon letztes Jahr Vorarbeiten geleistet. Die ersten Veranstaltungen waren ein voller Erfolg.

„Beim Auftritt vom Landespolizei-orchester auf der Bismarckhöhe waren alle Plätze ausverkauft. Die Vorträge der Ortschronisten im Rahmen der Volkshochschule waren mit jeweils an die 80 Besucher hervorragend besucht“, so Bürgermeisterin **Manuela Saß**. Hunderte Gäste strömten zum ersten Werderaner Jazz-Festival „Werder klingt“ oder zum

Festkonzert des Filmorchesters Babelsberg. Einer der noch bevorstehenden Höhepunkte wird die Festwoche mit dem Tag des Ehrenamtes und dem Livekonzert „Musik liegt in der Luft“ am 15. Juli sowie dem großen historischen Festumzug am 16. Juli sein. Dann dürften sehr viele Bürger auf den Beinen sein.

Almanach für Glindow

Der Ortsteil Glindow feiert ebenfalls das 700. Jubiläum. Dazu wurde im Verbund von Heimatverein und Ortsbeirat mit engagierten Bürgern ein Almanach mit Einblicken in die Vergangenheit erstellt. Der Blick zurück in die Geschichte darf natürlich die Weichenstellung für die Zukunft nicht verdecken. Die



■ Glindow feiert ebenfalls: Dazu wurde unter Federführung von Edeldgard Baatz, Fred Witschel, Brigitte Wilhelm und Friedel Häberer (v.l.) ein Almanach mit lebendigen Geschichten erstellt.

Bürgermeisterin und die Stadtverordneten sind sich dessen bewusst. Davon zeugt das Programm „Fit für die Zukunft“. Unter dieser Überschrift sollen in den kommenden beiden Jahren beinahe fünf Millionen Euro für den Nachwuchs investiert werden.



■ Der Potsdamer Cartoonist Peter Menne hat zum Stadtjubiläum ein Werder-Wimmelbild gezeichnet.



Kitas und Schulen im Blick

So entsteht in der Adolf Damaschke Straße eine neue Kita in Modularbauweise. Sie soll bereits im Herbst 2017 den Betrieb aufnehmen. Viele weitere Kindereinrichtungen und die Schulen profitieren ebenfalls je nach Bedarf von dem Programm. Dazu gehört die „Carl-von-Ossietzky-Oberschule“, die einen Erweiterungsbau bekommt. Das Hauptgebäude wird modernisiert und erhält einen Schallschutz. „Die Außenanlage und der Sportbereich werden ebenfalls erneuert“, kündigt die Bürgermeisterin weiter an.

Neues Zentrum im Zentrum

Nicht weit davon, am Plantagenplatz, wird bald noch mehr Leben einkehren. Dort sollen hinterm Lindowschen Haus mit Sicht auf die Weinberge das Bürgerzentrum und die Tourist-Information neu entstehen. „Einer der Synergieeffekte ist, dass längere Öffnungszeiten für die Tourist-Information ermöglicht werden“, sagt Manuela Saß. „Zudem wird die Insel, die ja nur eine Zufahrt über die schmale Brücke hat, wie vielfach gewünscht vom Verkehr entlastet.“

■ Landrat Wolfgang Blasig (l.) und Bürgermeisterin Manuela Saß (r.) stellen gemeinsam die neue Powerbuslinie vor.



■ Dr. Manfred Lindicke hat zum Jubiläum einen 700-Jahres-Wein kreiert.



■ Bürgermeisterin Manuela Saß (r.) überbringt gerne die gute Nachricht, dass die Carl-von-Ossietzky-Oberschule modernisiert wird.

Blüte für Blüthenherme

Die Stadt geht davon aus, dass die Blüthenherme im Endeffekt weitere Besucher anzieht. Damit verteilen sich die Touristen auf mehr Standorte in der Stadt, so dass ein zentrales Besucherzentrum Sinn macht.

Nachdem die halbfertige Badelandschaft jetzt im Besitz der Stadt ist, geht es nach einem erfolgreichen Interessenbündelungsverfahren um die Ausschreibung, mit der ein neuer Investor gesucht wird. Dieser soll die Anlage fertigstellen und betreiben.

Ziel ist der Betrieb eines öffentlichen Bades mit den Schwerpunkten Gesundheit und Wellness. Für die Bürger

soll ein 25-Meter-Becken ergänzt werden. Die Stadt wird sich dabei vertraglich absichern, dass die Werderaner dies zu günstigen Tarifen nutzen können und der Schwimmunterricht darin stattfinden kann.

Besser unterwegs

Manche der Besucher werden sich über die neue Möglichkeit freuen, mal die Ortsteile und die Region kennenzulernen. Der neue „Powerbus“ sorgt im Zusammenwirken von Landkreis und Stadt für eine optimierte Verbindung. Das schätzen viele der Bewohner in der wachsenden Stadt, die jetzt noch bequemer von und zur Arbeit oder zur Schule kommen können.



Wir bewegen w

Die Herbstreith & Fox Unter



Herbstreith & Fox – die Spezialisten für Pektin

Der Hersteller von qualitativ hochwertigen Apfel- und Citruspektinen ist weltweit ein Begriff. An den beiden Produktionsstandorten in Werder (Havel) und Neuenbürg (Baden-Württemberg) werden hierfür getrocknete Apfeltrester und Citrusschalen verarbeitet. H&F stellt der Lebensmittel- und Non-Food-Industrie hochwertige Pektine zur Verfügung, die den höchsten Anforderungen in den einzelnen Anwendungsbereichen gerecht werden und bietet innovative Lösungsansätze für die Produktentwicklung ihrer Kunden.



ApfelCholest – die Kraft aus 10 Äpfeln **APFELCHOLEST.**

Herbafood Ingredients GmbH mit Sitz in Werder (Havel) hat mit ApfelCholest ein neues Produkt zur Kontrolle des Cholesterinspiegels und zur Unterstützung der Darmpflege auf den Markt gebracht. ApfelCholest besteht aus hochreinem Apfelpektin, das dem pharmazeutischen Standard USP (United States Pharmacopeia) entspricht. Pektin kommt in zahlreichen Pflanzen und hier insbesondere bei Äpfeln und Citrusfrüchten vor. Pektin ist im Wesentlichen ein Bestandteil von pflanzlichen Zellwänden und hat eine stabilisierende und wasserregulierende Wirkung. Pektin gehört ernährungsphysiologisch betrachtet zu den Ballaststoffen.



Cholesterinkontrolle



Ballaststoffquelle



Doppeleffekt

ApfelCholest ist das erste Produkt seiner Art im Deutschen Handel. Die positive Wirkung von ApfelCholest ist durch zahlreiche wissenschaftliche Studien unterlegt. Die Ergebnisse dieser Untersuchungen sind von der european food safty authority (efsa) bestätigt worden.

www.apfelcholest.de

jetzt bei 

Was in unserer Region!

Unternehmensgruppe



Herbafood Ingredients GmbH



Nachhaltigkeit und Natürlichkeit sind die Grundlagen der Herbafood Ingredients GmbH. Als H&F-Tochtergesellschaft wird das Potential der nachwachsenden Rohstoffe, welche die Natur bietet, genutzt, indem die Apfelsüßen, ernährungsphysiologisch wertvolle und funktionelle Ballaststoffe sowie aroma- und farbgebende Apfelextrakte gewonnen werden. Die wertvollen Bestandteile von Äpfeln und Citrusfrüchten sind somit Teil einer natürlichen und gesundheitsbewussten Ernährung.

herba cuisine



Die Gastronomieabteilung der Herbafood Ingredients GmbH, *herba cuisine*, entwickelt Produkte für die Profis in der Küche und all diejenigen, die leidenschaftlich gerne kochen und dabei Wert auf ein perfektes Ergebnis legen. Kulinarik auf höchstem Niveau!

agro Food Solution GmbH



Die H&F-Tochtergesellschaft hat sich auf die moderne Nutz- und Heimtierernährung spezialisiert und verarbeitet hierfür die ernährungsphysiologisch wertvollen Nebenprodukte aus der Pektinproduktion. Sie stellt Futtermittel aus Äpfeln, Citrusfrüchten und Pektin her und ist kompetenter Ansprechpartner für die Futtermittelindustrie.

Hotel und Restaurant „Zum Rittmeister“ und „Rittmeister Bräu“



Die zur H&F-Gruppe gehörende Hotelanlage in Werder-Kernitz liegt inmitten der Natur am Plessower See und bietet den idealen Rahmen für Feierlichkeiten und Tagungen. Die weit über die Region hinaus bekannte Küche sorgt für ein kulinarisches Erlebnis. Traditionelle Gerichte werden hier mit regionalen Zutaten, und dank der Produkte von *herba cuisine*, auf eine neue, leicht bekömmliche Art zubereitet. Der parkähnlich angelegte Hotelgarten am See lädt zum Spaziergang und die Sonnenterrasse zum Verweilen ein. Die hauseigene Brauerei (geöffnet sonntags von 11 bis 21 Uhr) mit ihrem unfiltrierten „Rittmeister-Bräu“ rundet das Angebot ab.

Herbstreith & Fox Unternehmensgruppe
www.herbstreith-fox.de



Jetzt wechseln!
EMB Strom 12
Umweltstrom zum Festpreis*
+ 50 € Wechselbonus**

Kompetente Energieberatung ganz in Ihrer Nähe!

Hier erfahren Sie alles über umweltschonendes Erdgas und günstigen Umweltstrom. Wir informieren Sie über moderne kostensparende Erdgas-Heizungen und geben Tipps rund ums Energiesparen. Vereinbaren Sie einen persönlichen Beratungstermin mit **Matthias Braksch**, Ihrem Berater im EMB-Kundenbüro Werder.

› **Kostenfreie Kunden-Hotline: 0800 0 7495-10**

ERDGAS | STROM | ENERGIELÖSUNGEN

EMB Energie Mark Brandenburg GmbH
www.emb-gmbh.de

EMB
IHR ENERGIEPARTNER

*Die Preisgarantie bezieht sich auf Energiebezugskosten und Netzentgelte, nicht jedoch auf Änderung oder Neueinführung von Steuern oder sonstigen gesetzlich veranlassten Kosten oder Umlagen.

**Den Wechselbonus von 50 € erhalten Sie als Gutschrift auf Ihre erste EMB Strom-Rechnung.

Bürgerservice 0 33 27/78 30

Uferstraße 10, 14542 Werder

Beantragung von Pässen, Ausweisen, Ausstellen von Führungszeugnissen und Lebensbescheinigungen oder Auskünfte aus dem Gewerbezentralregister; Hundeanmeldung, -steuer, Antrag auf Elterngeld, GEZ, Abfallentsorgung u.v.m. Mo. 8-13 Uhr, Di. u. Do. 8-12 Uhr u. 13-18 Uhr, Fr. 7-12 Uhr, 1. Samstag des Monats 9-12 Uhr

Bürgermeisterin Manuela Saß

Sekretariat Brigitte Sengpiel 0 33 27/78 32 70

Presse u. Öffentlichkeit Henry Klix 0 33 27/78 31 12

Projektmanagerin/Controlllerin
Cathleen Schönbrunn 0 33 27/78 31 62

Rechnungsprüfungsamt, Kirchstr. 6/7

Carmen Jannsen 0 33 27/78 33 33

Brigitte Lempke, Ines Rudolph 0 33 27/78 33 32

Fachbereich 1 Eisenbahnstraße 13/14

FB-Ltg. Annette Große 0 33 27/78 32 10

Innere Organisation SG-Ltg. Bärbel Fritze 0 33 27/78 31 61

Sitzungsdienst

Nicole Neumann 0 33 27/78 32 11

Juraj Petrov 0 33 27/78 31 63

Recht Annika Lack 0 33 27/78 31 01

Post/Fundbüro/Statistik Bettina Trippler 0 33 27/78 32 22

Personalverwaltung

Carola Bischof, stv. FB-Leiterin 0 33 27/78 32 31

Susanne Wochemmaier 0 33 27/78 31 24

Simone Kielblock 0 33 27/78 32 00

Archiv

Anja Krüger, Christiane Dombrovsky 0 33 27/78 12 54

Bürgerservice 0 33 27/78 30

Ltg. Silke Püchler 0 33 27/78 31 53

Kerstin Erben 0 33 27/78 31 51/-52

Torben Vierke 0 33 27/78 31 51/-52

ADV

Volker Zeidler 0 33 27/78 31 93

Heiko Wendt 0 33 27/78 31 92

Christian Zube 0 33 27/78 31 94

Standesamt/Friedhof

Elvira Schröder 0 33 27/78 33 01

Karin Nolle 0 33 27/78 33 04

Bibliothek 0 33 27/4 23 83

Birgit Mücke, Vera Straßburg, Marlis Grzybek

Fachbereich 2 Eisenbahnstraße 13/14

FB-Ltg. Elke Viol 0 33 27/78 31 27

Sekretariat Saskia Sieber 0 33 27/78 31 32

Geschäftsbuchhaltung

Kati Bischoff, stv. FB-Ltg. 0 33 27/78 31 25

Birgit Freyer 0 33 27/78 31 00

Beate Gericke 0 33 27/78 31 88

Ilona Bieniek 0 33 27/78 31 31

Sylke Schmähl 0 33 27/78 32 62

Liegenschaften

Robby Bertz 0 33 27/78 31 87

Alexander Glau 0 33 27/78 32 61

Dorte Langbehn 0 33 27/78 31 30

Stadtkasse/Vollstreckung

Birgit Fischer 0 33 27/78 31 23

Marion Walter 0 33 27/78 32 90

Gudrun Nell 0 33 27/78 32 50

Susanne Kammel 0 33 27/78 32 51

Oliver Steinke 0 33 27/78 31 10

Steuern/Abgaben

Anja Otto 0 33 27/78 31 29

Birgit Herrmann 0 33 27/78 31 28

Joanna Lappe 0 33 27/78 32 60

1. Beigeordneter Christian Große

Kirchstraße 6/7

0 33 27/78 33 14

Sekretariat Gundula Spieß

0 33 27/78 33 15

Fachbereich 3

FB-Ltg. Ulrike Panicia 0 33 27/78 33 12

stv. FB-Ltg. Jenny Neuendorf 0 33 27/78 33 52

Sekretariat Sylvia Bahrke 0 33 27/78 33 13

Kitaverwaltung/Tagespflege Synke Witte 0 33 27/78 33 02

Kitaverwaltung

Angela Schönfeld 0 33 27/78 33 10

Marlis Schwarz 0 33 27/78 33 11

Soziales/Senioren Karsten Möwes 0 33 27/78 33 08

Schulverwaltung

Christel Wahnsiedler 0 33 27/78 33 30

Sebastian Heller 0 33 27/78 33 29

Wohnungsangelegenh. Karsten Möwes 0 33 27/78 33 08

Brandschutz Robert Teschke 0 33 27/78 33 50

Sport Klaus-Dieter Bartsch 0 33 27/78 33 25

Hochbau

Regine Bootz 0 33 27/78 33 48

Elke Heinrich 0 33 27/78 34 47

Gewerbeamt

Kornelia Rackwitz 0 33 27/78 33 43

Philipp Konopka 0 33 27/78 33 44

Ordnungsamt

Herdis Taborsky 0 33 27/78 33 49

Carola Heckendorf 0 33 27/78 33 53

Lauren Kasten 0 33 27/78 33 64

Außendienst

Sebastian Grajek, Rico Richter 0 33 27/78 33 51

Carsten Rösicke 0 33 27/78 33 27

Vivien von Chappuis, Nicole Hopf 0 33 27/78 33 27

Christoph Ebert, Daniel Minor-Rühr 0 33 27/78 33 27

Fachbereich 4 Eisenbahnstraße 13/14

FB-Ltg. Ralf Schwarzer 0 33 27/78 32 64

Sekretariat Regine Kostecki 0 33 27/78 31 20

Sanierung Hartmut Enke 0 33 27/78 31 12

Bauverwaltung

Madlen Sobczynski 0 33 27/78 31 22

Marion Meißner 0 33 27/78 31 13

Bauleitplanung

Gabriele Klatt 0 33 27/78 31 19

Franka Trenner 0 33 27/78 31 21

Tiefbauamt

Corinna Sieber 0 33 27/78 31 11

Burkhard Donepp 0 33 27/78 31 15

Marianne Stahlberg 0 33 27/78 32 26

Detlef Blum 0 33 27/78 32 52

Heiko Storch 0 33 27/78 32 53

Grünflächen Lars Jüsgen 0 33 27/78 31 18

Straßenverkehrsbehörde

Patrick Liepke 0 33 27/78 31 60

Marianne Stahlberg 0 33 27/78 31 26

Bauhof

Jürgen Pollack 01 57/83 91 03 09

Fachbereich 5

FB-Ltg. Christian Große 0 33 27/78 33 14

Wirtschaftsförderung/Tourismus

Elke Willberg 0 33 27/78 33 41

Jana Friedrich 0 33 27/78 33 41

Gudrun Thonicke 0 33 27/78 33 21

Michael Harrison, 700-Jahr Feier 0 33 27/78 33 01

Marketing Jana Friedrich 0 33 27/78 33 41

Tourismus/Museum

Anne-Eva Ackermann 0 33 27/78 33 74

Heide Wilinski 0 33 27/78 33 73

Kultur Marion Nikolajsen 0 33 27/78 33 78

Controlling Stefan Marten 0 33 27/78 33 02

Rathaus: Eisenbahnstraße 13/14 • 14542 Werder • Tel. 0 33 27/78 30 • Fax 0 33 27/4 43 85

Mo. 8-13 Uhr, Di. 8-12 Uhr & 13-18 Uhr • Do. 8-12 Uhr & 13-16 Uhr • Fr. 7-12 Uhr

Internet: www.werder-havel.de

+ Aktualisierte Werder App kostenlos + Mit Werder mobil, weiß man viel +





Die Organisatoren freuen sich mit Bürgermeisterin Manuela Saß über die große Beteiligung der Bürger von Werder beim Festumzug als zentrale Feierlichkeit fürs 700-Jahres-Jubiläum.

Jubiläum spezial: 700 Jahre Werder

800 Teilnehmer fürs Fest

Mit den erwarteten über 800 Teilnehmern wird der große Festumzug zum 700-Jahres-Jubiläum von Werder mit Sicherheit in die Geschichte eingehen!

Dabei gab es im Vorfeld einige Hürden zu überwinden. Hierzu gehörte die Frage, wie man mit der nahen Vergangenheit umgehen soll, wo logischerweise viele Befindlichkeiten von Zeitzeugen bestehen. „Wie kann man die Gräueltaten des Ersten Weltkriegs, der nachfolgenden Inflationszeit und der NS-Ära in einem Festzug darstellen? Wie gehen wir mit der DDR um?“, beschreibt Dr. Baldur Martin.

Flüchtlinge als Aufgabe

Der langjährige Ortschronist ist als sachkundiger Fachmann Mitglied im Festkomitee. „Kann es sein, dass auf die NS-Herrschaft gleich unvermittelt die DDR folgt?“, war eine der

Fragen. „Wir fanden das weniger gut und verweisen nun in einem weiteren Bild dazwischen auf die Flüchtlinge, die damals aufgrund der großen Anzahl für Werder ein riesiges Problem darstellten.“

Dr. Baldur Martin ist begeistert vom großen Zuspruch der Bewohner: „Momentan haben sich 800 Personen zu dem Umzug angemeldet. Wir stellen die Geschichte in über 50 Einzelbildern dar. Dabei wird die gesamte Spanne der Historie von der urkundlichen Erwähnung bis heute zu sehen sein. Die Nachwendezeit soll als buntes Leben erscheinen, wo jeder spontan mitmachen kann“, verrät er.

Ungewohnte Harmonie

Die anderen Akteure allerdings haben dann aufwändige Proben hinter sich. Nach einem Aufruf meldeten sich Einzelpersonen, Vereine sowie



öffentliche Einrichtungen wie Schulen und Kitas. Mit jedem wurde eine bestimmte für Werder wichtige Zeitepoche vereinbart. „Dann kreisten die Gedanken, wie man die Ära oder das Ereignis lebendig und bildhaft umsetzen kann“, gibt Dr. Martin Einblick. Für ihn bedeutet dies viele Abende mit gemeinsamen Gedankenaustausch. „Dabei wurde immer schnell Einigkeit erzielt, es gab niemals Streit“, lobt er.

Eine weitere Anforderung war die Frage der Ausstattung. „Die Vorgabe war, dass alle Requisiten historisch gerecht sein sollen. Wir haben nach entsprechender Suche einen passenden Kostümverleiher gefunden. Nun ging es darum, bei allen Personen die exakte Größe festzustellen“, gibt Dr. Baldur Martin einen weiteren Einblick.

Promis in „Verkleidung“

Zudem galt es, die historischen Fahrzeuge zu beschaffen, schließlich hat nicht jeder eine Kutsche in der Art, wie der Soldatenkönig sie bei seinem historischen Besuch benutzt hatte, zuhause in der

Garage. „Damit blieb er bekanntlich im Schlamm stecken, was Werder im Anschluss zu gepflasterten Wegen verhalf“, schmunzelt der langjährige Ortschronist. Der historische Festumzug zum 700-Jahres-Jubiläum wird sicher selbst in die Geschichte der Stadt eingehen.

Das wird mit daran liegen, dass viele Personen, die im heutigen Werder Rang und Namen haben, daran teilnehmen. So werden wir den langjährigen Nachwende-Bürgermeister **Werner Große**, der Werder seit den 1990-er Jahren zur heutigen Größe entwickeln half, ebenso erleben wie seinen Sohn **Christian Große**, der als 1. Beigeordneter Vertreter von Bürgermeisterin **Manuela Saß** ist, die ebenfalls mit dabei sein wird.

Werderaner unter sich?

Übrigens wollen die Bürger zu „ihrem“ Festumzug im Gegensatz zum Baumbblütenfest gern weitgehend unter sich bleiben: „Wir werden in Berlin und im Umland keine Werbung für dieses Ereignis machen, es soll eine Veranstaltung vor allem mit den Bürgern der Stadt und für die Region sein“, nennt Dr. Baldur Martin eine weitere Entscheidung des Festkomitees. Ob sich die Werder-Fans aus der Hauptstadt daran halten? „Natürlich ist jeder willkommen, mitzufeiern!“, versichert Dr. Baldur Martin.

Infos: Tel. 033 27/4 27 30

■ Dr. Baldur Martin vom Festkomitee hat jedes Detail in seinem Plan festgeschrieben: „Fast täglich gibt es Änderungen“, schmunzelt er.

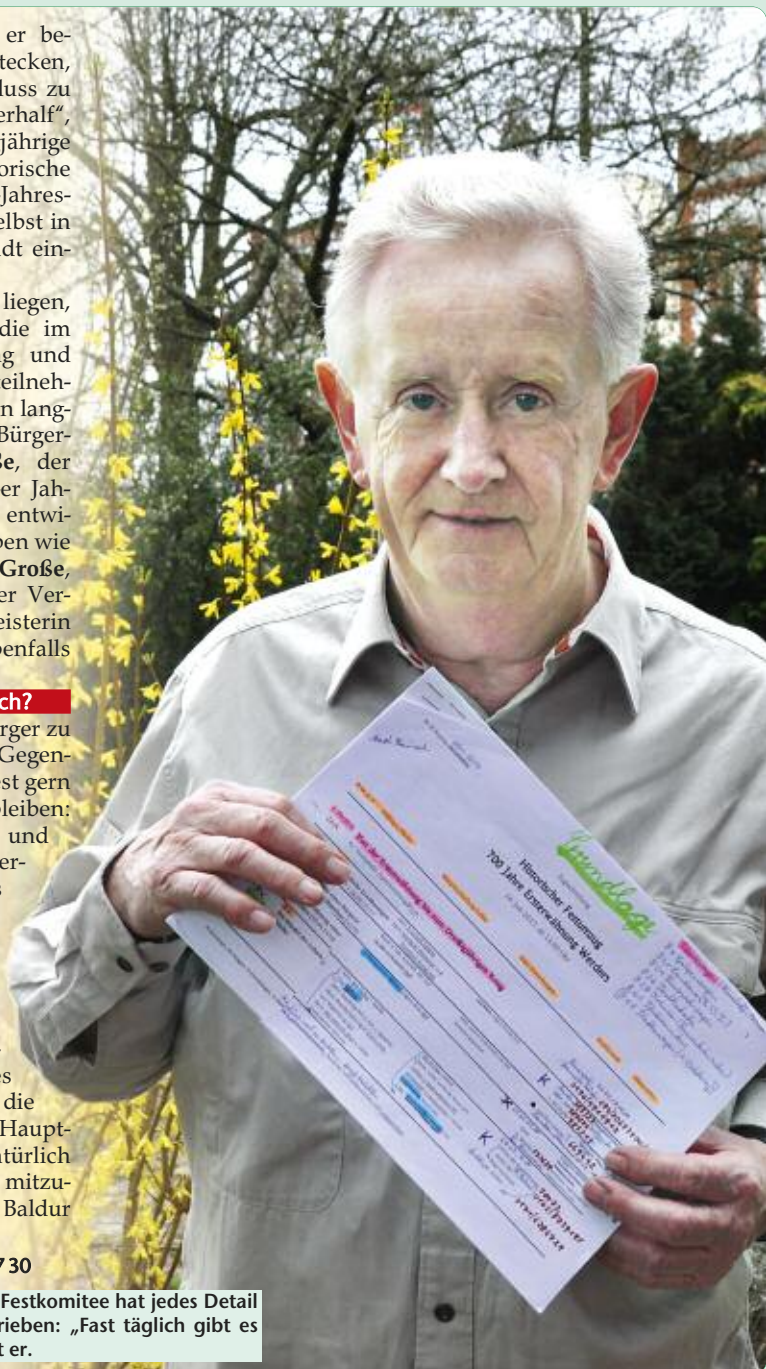

60 Jahre Wohnen am Stadtpark

Mitfeiern beim Stadtjubiläum ist für die Wohnungsbaugenossenschaft „Am Stadtpark“ e.G. besonders angesagt, hat sie doch ebenfalls einen runden Geburtstag. Sie ist seit 60 Jahren für Wohlfühlen in der Baumblütenstadt aktiv.

Allerdings war die Gründung 1957 gar nicht so einfach: „Die vom Verband der Wohnungsgenossenschaften Berlin vorgeschriebene Satzung war trotz der großen Wohnungsnot eine schwierige Hürde“, liest die heutige Genossenschaftsvorsitzende **Rosel Kuplin** aus den Annalen. „In der Not warb man mit selbstgebastelten Plakaten um Mitglieder. Über die städtischen Sprechstunden konnten schließlich genügend Familien gefunden werden, so dass es am 6. Juni 1957 unter dem Namen ‚Solidarität‘ zur



■ **Rosel Kuplin** ist heute die Ansprechpartnerin für die Genossenschaft.

Gründung kam. Der erste Vorsitzende **Josef Kramer** beantragte die Projektierung auf einem Notizzettel beim Rat des Kreises“, so Rosel Kuplin.

Störender Sandberg

Noch im Dezember 1957 ging es mit den Bauvorhaben Brandenburger Straße 65-65 a, 86-87 und 88-89 los. Zuvor musste ein riesiger Sandberg abgetragen werden. „Nachdem die bereitgestellte

Raupe versagte, brachte ein Ersatzgerät vom nahen sowjetischen Flugplatz Abhilfe. Weihnachten 1959 standen die ersten Wohnungen. 1960 war bereits der gesamte Komplex bezugsfertig“, ergibt ein weiterer Blick in die Geschichte.

Hilfe bei den Außenanlagen

Die Bepflanzung der Außenanlagen organisierte **Peter Mey**. Das Schaltgerätekwerk errichtete Klettergerüste.

Weitere Werderaner Betriebe wie Personenkraftverkehr, Vulkanfiber-Fabrik oder Stuhlfabrik beteiligten sich. Bis 1965 entstanden zwei weitere Wohnblöcke und auf Mieterinitiative 1968 bis 1971 ein Garagenkomplex.

Neue Zeit

Nach 1992 ging es an die komplette Modernisierung. Heute sind 133 Wohnungen im Bestand. 47 Mitglieder oder Mieter aus der Gründungszeit leben noch hier. Vergrößerte Wohnungen mit neuer Elektrik, Fußböden und Farbe machen Wohnen „Am Stadtpark“ heute genauso attraktiv wie vor 60 Jahren.

Wohnungsbaugenossenschaft „Am Stadtpark“ e.G.
Brandenburger Straße 65 a
14542 Werder
Tel. 033 27/406 41
www.wbg-am-stadtpark.de

RÜCKBLICK



■ Die Wohnungen wurden lange mit Kohle beheizt.



■ Familien warteten dringend auf Wohnraum.



■ In den 60 Jahren Genossenschaft wurde gern gefeiert.

Bürgermeisterin

Manuela Saß Seerosenweg 38 14542 Werder 033 27/78 32 70

CDU

Hermann Bobka, Vors.	Karl Liebknecht Straße 38	14542 Werder	033 27/4 04 02
Klaus Behrendt	Krielowter Straße 3	14542 Werder	03 32 07/5 10 08
Lothar Boreck	Berliner Straße 129	14542 Werder	01 71/6 45 68 25
Siegfried Frömling	Kammeroder Weg 1 A	14542 Werder	01 73/4 86 61 42
Wolfgang Gäding	Bernhard Kellermann Straße 9	14542 Werder	033 27/4 44 46
Annette Gottschalk, Vors. SVV	Schelmsteig 17	14542 Werder	033 27/4 08 45
Werner Große	Lindenstraße 18	14542 Werder	01 72/7 57 82 18
Katja Großmann	Uferstraße 7	14542 Werder	033 27/52 03 31
Stephan Hübner	Derwitzer Dorfstraße 35	14542 Werder	03 32 07/5 14 04
Walter Kassin	Berliner Straße 113 A	14542 Werder	033 27/7 01 62
Peter Kreilinger	Puschkinstraße 11	14542 Werder	01 77/2 69 28 56
Alexander Mai	Carmenstraße 1	14542 Werder	01 78/3 74 98 33
Gerhard Opitz (FDP)	Am Weinberg 3	14542 Werder	033 27/7 07 70
Frank Ringel (BBT)	An der Havel 62	14542 Werder	03 32 02/6 02 17
Prof. Ditmar Wick	Mittelbruchweg 7 E	14542 Werder	03 32 02/6 10 56

SPD

Anja Spiegel, Vors.	Busendorfer Straße 11 a	14542 Werder	01 63/7 42 08 43
Robert Dambon	Scheunhornweg 47	14542 Werder	01 76/60 87 54 25
Joachim Lindicke	Brandenburger Straße 78	14542 Werder	033 27/4 43 01
Joachim Thiele	Kemnitzer Dorfstraße 7	14542 Werder	01 77/7 42 09 96

DIE LINKE

Peter Hinze, Vors.	Hamburger Ring 17	14542 Werder	033 27/73 27 96
Henri Hinze	Am Finkenberg 5	14542 Werder	01 62/8 67 02 91
Dr. Gabriele Janke	Am Liliensteig 45	14542 Werder	033 27/4 09 50
Gunther Schinke	Zum Inselparadies 4	14542 Werder	01 71/5 81 20 55

Bündnis 90/Grüne

Ilona Klapper, Vors.	Waldstraße 14	14542 Werder	03 32 02/6 10 97
Elke Rietz	Am Zernsee 1	14542 Werder	033 27/4 29 75

AFB (Aktion Freie Bürger)

Sigmar Wilhelm, Vors.	Karl Liebknecht Straße 40	14542 Werder	033 27/4 33 63
Dr. Claudia Fehenberg	Busendorfer Straße 11	14542 Werder	033 27/57 04 64

AfD

Steffen Königer	Adolf Damaschke Straße 23	14542 Werder	01 79/4 55 46 27
-----------------	---------------------------	--------------	------------------



Trauringe und Schmuck

Die Goldschmiede von **Martin Rammelt** ist in den letzten acht Jahren immer mehr zur Anlaufstelle vor der Hochzeit geworden. „Wir präsentieren über 400 Paar Trauringe in den Materialien Silber, Gelbgold, Weißgold, Palladium und Platin. Daraus kann man das Passende auswählen oder sich Inspiration für individuell angefertigte Hochzeitsringe holen“, informiert er. Die Goldschmiedewerkstatt ist 2017 bereits 30 Jahre in Werder ansässig. Zum Service gehören Neuanfertigung, Reparatur, Umarbeitung und Restaurierung von Schmuckstücken aller Art. Zum Stadtjubiläum wird hier neuer Werder-Schmuck entworfen und angefertigt. Altgold und -silber werden in Zahlung genommen.

Goldschmiede Rammelt • Inh. Martin Rammelt
 Berliner Straße 89 • 14542 Werder • Tel. 033 27/4 24 83 • www.goldschmiede-rammelt.de

Jubiläum spezial: 700 Jahre Werder

20 000 Jahre auf einem Bild!

Die Vergangenheit liegt vielfach im Dunkeln. Noch spannender wäre allerdings der Blick in die Zukunft. Das dachte sich ein Werderaner, der in einem Jahrhundertbild einen Bogen von der letzten Eiszeit in die nächste spannt. Zumindest geht Wilfried Mix davon aus, dass nach der über 10 000 Jahre zurückliegenden Klimaveränderung in weiteren gut 10 000 Jahren ein ähnliches Ereignis unsere Region umkrepeln könnte.

Was dann in der Baumbliutenstadt passiert, das lässt der Künstler auf seinem acht Meter langen und 1,90 Meter

hohen Monumentalkunstwerk erahnen, das bei der Vernissage am 23. Juli auf der Bismarckhöhe seine öffentliche Premiere feiern wird.

Jeder Fleck ein Erlebnis

Das dreiteilige Bild bietet trotz der Größe auf jedem noch so kleinen Fleck lebendige Spannung. Fast wie bei Hieronymus Bosch wird das Auge durch einen bunten Film voller Leben geführt, dessen Szenen man sich je nach Lust selbst zusammenstellen kann.

„Um das Bild zu erstellen, habe ich vorher viel in Archiven und Museen recherchiert. Ich war unter anderem im Obst-



■ Wilfried Mix bietet mit seinem Monumentalwerk einzigartige Einblicke in die Geschichte. Das acht Meter lange dreiteilige Bild spannt den Bogen über 20 000 Jahre. Es blickt von der Vergangenheit in die Zukunft.



bau-Museum, im Potsdam-Museum und im Archäologischen Landesmuseum Brandenburg, wo ich auf den Urstier gestoßen bin. Das war das erste Tier nach der Eiszeit, dessen Überreste 1984 ‚Am Schlaatz‘ gefunden worden sind“, gibt der 61-Jährige einen Blick auf die Entstehungsgeschichte seines Triptychons.



Garage als Atelier

„Um ein Werk in dieser Größe zu fertigen, musste ich mich erst mal auf die Suche nach Räumlichkeiten machen. Mein Atelier im früheren Wohnzimmer meines Elternhauses auf der Insel, wo ich geboren worden bin, war einfach zu klein“, so Wilfried Mix weiter.

Fündig wurde er wenige Schritte entfernt in einer früheren Autowerkstatt. „Leider gab es dort keine Heizung, so dass ich mir im Winter fast die Finger abfror“, erinnert er sich. Selbst im wärmeren Frühling muss er sich ganz langsam umgewöhnen und erfahren, dass es ohne Mütze, Mantel und Schal geht.

Ausbaumeister für Wohnungen

Dabei ist Mix durchaus einen Wettermix gewohnt, der andere eher schaudern lässt. Schließlich ist er langjähriger Baufachmann, der als „Ausbaumeister“ für die Wohnungswirtschaft in seinem Heimatort tätig war. „Den Sprung, mich hauptberuflich ▶

als Künstler zu etablieren, habe ich erst 1987 gewagt und dann mit der Wende geschafft“, erzählt er.

Ein Vorteil der früheren Berufserfahrung ist, dass Wilfried Mix Höhenangst fremd ist. Schließlich arbeitet er, ganz wie früher die Fresko-Künstler, auf einer Leiter, um die oberen Bereiche seiner Bilder zu bearbeiten.

Götter und Mönche

Dort tummeln sich germanische Götter in Nachbarschaft der Mönche vom Kloster Lehnin, dem Werder lange Zeit zugehörte.

„Der Abt von Lehnin beantragte das Stadtrecht und gab das Wappen in Auftrag“, weiß Wilfried Mix. Er ist mittlerweile so firm in der Geschichte seiner „Jubiläums-

Stadt“, dass er anhand seines Bilds eine Führung durch markante Plätze und die Geschichte machen kann. Der Anstoß zu dem ungewöhnlichen Monumental-Ölgemälde kam übrigens aus einem Ostsee-Aufenthalt. Dort schuf der Künstler, der „Werder nie für längere Zeit verlassen“ hat, eine mehrteilige Usedom-Serie. „Die Bilder waren 1,60 Meter auf 1,20 Meter und animierten mich, jetzt fürs Stadtjubiläum von Werder ein weitaus größeres Werk zu schaffen“, strahlt Wilfried Mix.

„Ich arbeite mit einem Mix aus realistischer Landschaftsdarstellung und surrealistischen Elementen“, beschreibt er seinen Ansatz, mit dem er seinem Namen

Ehre macht und seine eigene Bildsprache geschaffen hat.

Mix für Besucher

Schön ist, dass das Bild nach der Vorstellung und Ausstellung in der Bismarckhöhe, die bis 3. Oktober 2017 gehen soll, nicht in der Versenkung verschwinden wird.

„Anschließend wird die Geschichte der Baublütenstadt im neuen Tourismuszentrum von Werder dauerhaft zu sehen sein und auf unsere ungewöhnliche Stadt einstimmen“, freut sich Wilfried Mix, übers Jubiläumsjahr hinaus einen breiten Mix aus Werder-Besuchern auf seine Heimatstadt aufmerksam machen zu können.

Infos:

Tel. 01 73/8 77 54 80
www.wmix-grafikundmalerei.de

Jubiläumswein zum Stadtgeburtstag

Pünktlich zum 700. Stadtgeburtstag kommt vom renommierten örtlichen Weinbauspezialisten ein Jubiläumswein auf den Tisch.

Neu ist zudem ein Rotweincuvée aus Cabernet-Neuzüchtungen. Damit ergänzen Dr. Manfred Lindicke, Bettina Lindicke und Tochter Katharina Lindicke ihre beliebten Weine aus erfolgreichen Rebsorten wie Müller-Thurgau, Saphira, Kernling, Dornfelder, Cabernet und Sauvignon Blanc, Muscaris und Pinotin. Ihre Rot-, Weiß- und Schaumweine können auf zahlreiche Preise zurückblicken.

Die Winzerfamilie bietet Weinbergführungen mit Verkostung, Praxisseminare zu Rebschnitt und Keltern sowie

diverse Veranstaltungen an. Beim Besuch ihrer Straußwirtschaft „Weintiene“ be-



Die Weinbaufamilie Lindicke präsentiert zum Stadtgeburtstag einen Jubiläumswein und zusätzlich ein Cabernet-Cuvée.

kommt man den herrlichen Panoramablick über die Baublütenstadt gratis dazu.

Termine 2017

Notieren sollte man sich für 2017 Termine wie das Winterfest am 21. und 22. Juli auf dem Wachtelberg, den Federweißeranstich am 26. August und die beliebten „Tage der offenen Kelterei“ am 4. und 5. November.

Weinbau Dr. Manfred Lindicke
Weintiene auf dem Wachtelberg

14542 Werder

Tel. 033 27/74 14 10

Fax 033 27/74 14 12

www.weinbau-lindicke.de

Straußwirtschaft:

Mitte Juni bis Mitte Oktober

Fr. ab 14 Uhr

Sa. und So. ab 10 Uhr

August zusätzlich

Mo.-Do. 14-20 Uhr

Bliesendorf

Eveline Kroll (CDU), Ov.	Schelmsteig 6 A	14542 Werder	0 33 27/4 08 42
Dr. Claudia Fehrenberg (AFB)	Busendorfer Straße 11	14542 Werder	0 33 27/57 04 64
Frank Goebel (CDU)	Schelmsteig 6 A	14542 Werder	0 33 27/4 04 12

Derwitz

Stephan Hübner (CDU), Ov.	Derwitzer Dorfstraße 35	14542 Werder	03 32 07/5 14 04
Ronald Dümchen (CDU)	Derwitzer Dorfstraße 13	14542 Werder	03 32 07/5 06 00
Wolfgang Seeger (CDU)	Derwitzer Dorfstraße 1 a	14542 Werder	01 72/8 37 12 86

Glindow

Sigmar Wilhelm (AFB), Ov.	Karl Liebknecht Straße 40	14542 Werder	0 33 27/4 33 63
Steven Bahl (SPD)	Karl Liebknecht Straße 7	14542 Werder	01 70/3 06 03 86
Hermann Bobka (CDU)	Karl Liebknecht Straße 38	14542 Werder	0 33 27/4 04 02
Angela Kasseck (AFB)	Karl Liebknecht Straße 4 C	14542 Werder	0 33 27/4 04 02
Hartmut Lorentz (CDU)	Jahnufer 26	14542 Werder	0 33 27/4 01 62
Michael Schultz (CDU)	Karl Liebknecht Straße 17 A	14542 Werder	0 33 27/5 07 93 36
Renate Vehlow (Die Linke)	Kreuzdornweg 5	14542 Werder	0 33 27/73 08 24
Heiko Wels (AFB)	Dr. Külz Straße 57	14542 Werder	0 33 27/66 95 40
Fred Witschel (AFB)	Langer Grund 7	14542 Werder	0 33 27/57 26 87

Kemnitz

Joachim Thiele (BfK), Ov.	Kemnitzer Dorfstraße 7	14542 Werder	01 77/7 42 09 96
Betty Kluge (BfK)	Kemnitzer Dorfstraße 28	14542 Werder	01 72/3 16 28 23
Manfred Schulz (CDU)	Kemnitzer Dorfstraße 28	14542 Werder	0 33 27/4 55 82

Petzow

Bernd Hanike (CDU), Ov.	Fercher Straße 183	14542 Werder	0 33 27/4 58 56
Gunter Schinke (Die Linke)	Zum Inselparadies 4	14542 Werder	0 33 27/4 07 26

Phöben

Daniela Deichsel (CDU), Ov.	Schmergower Straße 3	14542 Werder	0 33 27/4 27 49
Carsten Mendling (AFB)	Erlenring 1	14542 Werder	0 33 27/56 70 98
Mike Müller (CDU)	Am Phöbener Wachtelberg 3	14542 Werder	0 33 27/7 02 82

Plötzin

Dirk Lutze (CDU), Ov.	Plessower Hauptstraße 55 A	14542 Werder	01 62/8 92 76 88
Fred Gutschmidt	Neue Dorfstraße 8	14542 Werder	0 33 27/7 07 56
Werner Schiemann (SPD)	Rosenweg 8	14542 Werder	0 33 27/74 06 39

Töplitz

Frank Ringel (BBT), Ov.	An der Havel 62	14542 Werder	03 32 02/6 02 17
Michael Behrens (BBT)	Feldstraße 16	14542 Werder	01 70/3 14 22 04
Ilona Klapper (B90/Grüne)	Waldstraße 14	14542 Werder	03 32 02/6 10 97
Prof. Ditmar Wick (BBT)	Mittelbruchweg 7 E	14542 Werder	03 32 02/6 10 56
Wolfgang Zosky (CDU)	An der Havel 51	14542 Werder	03 32 02/6 08 66

Schmuck für die Haut

Heinrich Gröninger weiß, wie man die Haut jeder Frau schmückt. Er ist Goldschmiedemeister mit einer schnell spürbaren Leidenschaft für seinen Beruf. Am liebsten fertigt er aus Edelsteinen, Gold und anderen hochwertigen Metallen einzigartige Schmuckstücke wie Trauringe, Ketten, Colliers und gefasste Ringe individuell an. Dabei werden gerne die Wünsche der Auftraggeber mit einbezogen. So entstehen fantastische Unikate. Hier kommen über 40 Jahre Berufserfahrung, Leidenschaft fürs Schöne und Liebe zum Detail auf wohlthuende Weise zusammen. Selbstverständlich findet man ebenso ein großes Sortiment an vorgefertigten Arbeiten.

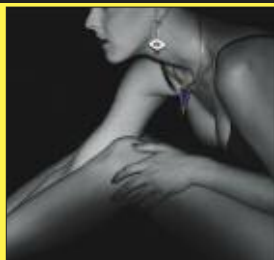

Goldschmiede Gröninger

Am Markt 22 • 14542 Werder • Tel. 033 27/66 85 44 • www.goldschmiede-groeninger.de



Jubiläum spezial: 700 Jahre Glindow, 90 Jahre Elisabethhöhe

Spannender Almanach!

Während das „große“ Werder im Jubiläumsjahr einen Anlass zum Feiern hat, gibt es im etwas kleineren Glindow gleich mehrere davon.

Das sind 700 Jahre Ersterwähnung von Glindow, 90 Jahre Elisabethhöhe und 25 Jahre „Förderverein zur Heimatpflege Elisabethhöhe“.

Geschichten aus dem Leben

Logisch, dass da im Heimatverein unter Leitung von Edelgard Baatz und im Ortsbeirat mit Sigmar Wilhelm als Ortsvorsteher lange überlegt wurde, wie man alles zusammenbringt. Dies fiel schließlich relativ einfach, denn es gibt ja Brigitte Wilhelm aus

■ Edelgard Baatz (r.) und Brigitte Wilhelm freuen sich, dass der „Glindower Almanach“ pünktlich fertig geworden ist.



■ Das Buch enthüllt viele Einblicke, so ins Leben des Malers Gerhard Gisevius.

Elisabethhöhe! Die ehemalige Schuldirektorin und passionierte Freizeitmalerin ist überaus geschichtsinteressiert. Zugleich hatte sie lange genug das Ohr am Nachwuchs, um zu wissen, wie ihre Mitbürger ticken. „Ursprünglich wollten wir zu dem runden Anlass eine Chronik zusammenstellen. Doch dann fiel mir ein, dass ich als Heranwachsende von meiner Mutter einen ‚Almanach für junge Mädchen‘ bekommen hatte. Darin war eine bunte Mischung aus Geschichten, Mode, Tipps fürs Leben und vielem anderen. Das habe ich immer gerne gelesen!“

Buntes Spektrum

So reifte die Idee, zum Jubiläum in der Geschichte das pralle Leben wirken zu lassen. So enthält der „Glindower Almanach“ entsprechend dem Untertitel „Erlebtes, Überliefertes und Verbrieftes“. Die Themen des überaus attraktiven Buchs mit



■ Das Redaktionsteam mit (v.l.) Siegrid Gottschalk, Edelgard Baatz, Sigmar Wilhelm, Vera Neumann, Fred Witschel, Barbara Czycholl, Friedel Häberer und Brigitte Wilhelm hat über ein Jahr eifrig geforscht und geschrieben.

gut 300 Seiten betreffen Kirche, Ziegeleien, Obstanbau und natürlich die Schule. Es gibt erlebte Geschichte aus der Sicht einzelner Glindower. Jüngere werden erstaunt über Blicke ins Alltagsleben von vor weniger als 100 Jahren sein, als Lebensmittel noch beim örtlichen Händler „lose“ angeboten wurden. Zudem kommt die Kunst zu Wort. So gibt es Einblicke ins Leben des Landschaftsmalers **Gerhard Gisevius**, dessen Haus von der Glindower Künstlerin **Jutta Zaske** „wachgeküsst“ wurde. Heute wohnen darin die Künstler **Carolin Wachter** und **Thomas Bratzke**.

Noch jung und ebenfalls prägend für Glindow ist das Wandertheater „Ton und Kirschen“, das als „Markenzeichen“ in dem Almanach ebenfalls hervorgehoben wird. Natürlich dürfen die Einblicke in Vereine nicht fehlen. Zu den persönlichen Geschichten hat das Redaktionsteam mit **Siegrid Gottschalk**, **Edelgard Baatz**, **Vera Neumann**, **Barbara Czycholl**, **Friedel Häberer**,



Elke Liere, **Hermann Bobka**, **Margarete Biereye**, **Rosemarie Jordan**, **Ilona Lorentz**, **Christa Prodell** und **Brigitte Wilhelm** sowie **Fred Witschel** als Koordinator viele interessante Bilder gestellt.

Geheimnis ums Liebesnest

Brigitte Wilhelm hatte sich das Geheimnis der Villa von **Elisabethhöhe** als Hauptthema aussersehen. Damit ist der Bogen zum Jubiläum dieser Siedlung perfekt hergestellt. Sie verfolgte die Spur des sagenhaften „**Graf Grambaldi**“, der hier sein Liebesnest gehabt haben sollte. In Archiven stieß sie jedoch auf einen anderen Namen: **Graf Joseph Karl** ▶



■ Die Villa Fritz wurde dank der Stiftung von **Luise Jahn** zu einem Krankenhaus, das jedoch 1963 geschlossen wurde.



■ Neben vielen historischen Ereignissen hält das Buch **Aktuelles**, wie hier bei der Pflanzung 2016 am **Panoramaweg**, fest.

Maria Thaddäus von Ramaldi, der die Villa 1920/21 bauen ließ. Ein Wappenvergleich gab schließlich Sicherheit.

1927 kaufte **Dr. Irene Carst** die Villa, die darin ein Heim für seelisch-krankes Mädchen einrichtete. Als Jüdin wurde ihr das Haus genommen. Sie starb nach Verfolgung und Deportation 1942.

Die Villa ging 1935 an den Reichsarbeitsdienst.

Unter den „Maiden“, die auf den Obsthöfen eingesetzt wurden, befand sich **Libertas Haas-Heye**. Sie heiratete 1936 **Harro Schulze-Boysen** und war mit ihm in der Widerstandsgruppe „Rote Kapelle“ aktiv. Beide wurden 1942 hingerichtet. **Libertas Schulze-Boysen** war damals erst 29 Jahre alt.

Spürnase im Doppelleinsatz

Kaum zu glauben, dass **Brigitte Wilhelm** als Chronistin mit Spürnase trotz dieser umfangreichen Recherchen noch Zeit hatte, sich um Geschichten von gestern und heute in Elisabethhöhe zu kümmern. Diese finden sich im ebenso lesens- wie sehens-

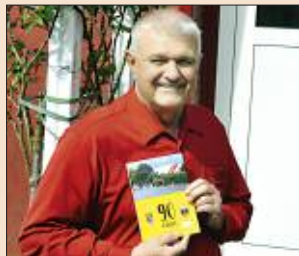

■ Hermann Bobka lädt für Ende August ein, mit den Siedlern von Elisabethhöhe den 90. Geburtstag zu feiern. Interessante Einblicke liefert die neue Chronik.

werten Büchlein, das ihr Wohnnachbar **Hermann Bobka** als Vorsitzender vom „Förderverein zur Heimatpflege Elisabethhöhe“ mit berechtigtem Stolz präsentiert. Der Verein feiert dieses Jahr das runde 25. Jubiläum.

Während Werder einen Festumzug als Höhepunkt veranstaltet, feiert Glindow ganz bescheiden im Rahmen des jährlichen Kirsch- und Ziegelfests, das wieder am ersten Juliwochenende stattfindet. Elisabethhöhe möchte etwas später, am 26. August ab 14 Uhr, auf das Gelände von „Schultz'ens Siedlerhof“ einladen.

Infos:

Brigitte Wilhelm
Tel. 01 51/21 27 00 56
Hermann Bobka
Tel. 033 27/40 40 2



■ Elisabethhöhe hatte schon immer viel zu bieten. Feiern und Fußball gehörten natürlich dazu.

Whisky mit Prädikat

Kaum zu glauben, aber wahr: Die märkischen Sandböden sind für die Erzeugung von Whisky ideal. So wurde „Schultz'ens Siedlerhof“ für den fassgereiften Edeltropfen mit dem Preis „Whisky National 2015“ ausgezeichnet. Master-Destillier **Michael Schultz** informiert im Rahmen der beliebten Whiskyabende gern über den Herstellungsprozess. Der Familienbetrieb kann auf eine Tradition von über 25 Jahren verweisen. Er ist für vielfach ausgezeichneten Whisky, für Brände, Gin und Liköre bekannt. Im Hofladen gibt es Obstweine, Säfte, Marmeladen, Erdbeeren und Gemüse der Saison wie Spargel und Kartoffeln. Das Restaurant richtet gerne Feiern aus.



Schultz'ens Siedlerhof • Karl Liebknecht Str. 17 • 14542 Werder OT Elisabethhöhe • Tel. 033 27/40 80 00
Reservierung: Tel. 01 77/2 66 63 67 • www.schultz-siedlerhof.de
Hofladen, Brennerei, Restaurant & Café: geöffnet März-Dezember

Italienische Mode – einzigartig präsentiert

Aufregende Mode wie man sie sonst kaum bekommt, das gibt es jetzt ganz zentral im Herzen der Baumblütenstadt.

Der ungewöhnliche Modeladen „My Rebella“ in Sichtweite zur Insel lässt mit einzigartiger Mode das Herz jeder Frau aufblühen.

Inhaberin **Nadine Zechlin** stellt die jeweiligen Kollektionen selbst mit viel Leidenschaft und Geschmack zusammen. Dazu präsentiert sie



■ Nadine Zechlin (m.) bietet aufregende Mode in einem inspirierendem Ambiente.

alle zwei Monate angesagte Trends direkt aus Italien, die in den Größen 34 bis 54 zur Auswahl stehen. Den freundlichen Modeberaterinnen um Nadine Zechlin ist es sehr wichtig, dass man sich hier besonders wohl fühlt und sich Zeit nimmt. Dazu gehört der persönliche Empfang. Man wird mit Kaffeespezialitäten und Prosecco verwöhnt, kann sich in Ruhe umsehen und inspirieren lassen. Gerne steht das Team zur Seite, um persönliche Mode zusammenzustellen, die den eigenen Charakter wie gewünscht unterstreicht. Dabei kann man so lange probieren wie man Lust hat. Schuhe sowie Accessoires runden dies ab. Auf Anmeldung gibt es VIP-Shopping außerhalb der Öffnungszeiten.

Das ungewöhnliche Ambiente der Räumlichkeiten kann übrigens sogar für Feiern wie Geburtstag genutzt werden.

My Rebella

Unter den Linden 4 • 14542 Werder
Tel. 033 27/5 20 33 94 • www.myrebella.de
Mo.-Fr. 10-18 Uhr • Sa. 10-14 Uhr

Willkommen in der Bücherwelt



Direkt im Stadtzentrum der Blütenstadt Werder befindet sich die gut sortierte Buchhandlung Hellmich. Hier wird man stets kompetent beraten, um aus der großen Fülle an Titeln das Richtige

herauszufinden. **Renate Hellmich** hat nach fast 50 Jahren das Geschäft an ihre Tochter **Insa Hellmich** übergeben. Romane, Krimis, Kinder- und Sachbücher spielen eine große Rolle. Dazu kommen Schul- und Hörbücher, Kalender, regionale Literatur sowie Land-, Rad- und Wanderkarten. „Was werktags bis 16.30 Uhr bestellt wird, liegt am nächsten Morgen zur Abholung bereit“, macht Insa Hellmich auf den Blitz-Service für nicht vorrätige Titel aufmerksam.

Buchhandlung Hellmich
Brandenburger Straße 161 • 14542 Werder
Tel. 033 27/4 26 60
www.buchhandlung-hellmich.de
Mo.-Fr. 9-13 & 15-18 Uhr • Sa. 9-12 Uhr

Entspannt unterwegs

Einen Stellplatz am Flughafen zu mieten ist ein mehr als teures Vergnügen. Viel bequemer ist es, hier auf den



Transfersdienst von **Udo Weisbach** zu bauen. Sein Limousinenservice führt mit einem komfortabel ausgestatteten Mercedes-Kleinbus unterschiedlichste Fahrten für bis zu sieben Personen durch.

In dem vollklimatisierten Fahrzeug kann man sich entspannt zu Urlaubszielen befördern lassen, Geschäftsreisen durchführen, individuelle Stadtrundfahrten genießen oder sich zu Veranstaltungen bringen und holen lassen.

Zudem wird der Limousinenservice bei Hochzeiten oder anderen Anlässen geschätzt.

LimousinenService Werder Udo Weisbach
Unter den Linden 1 • 14542 Werder
Tel. 01 71/8 64 35 17
www.limousinenservicewerder.de



Freie Waldorfschule
Werder/Havel
Christian Morgenstern

ERZIEHUNG ZUR FREIHEIT

Die Kinder in ihrer individuellen Entwicklung gezielt und ganzheitlich zu fördern ist das zentrale Anliegen der 1990 gegründeten Freien Waldorfschule Werder. So gehören auf dem idyllisch am Zernsee gelegenen Campus Werken, Gartenbau und Handarbeit ebenso zum Unterricht wie zwei Fremdsprachen ab der ersten Klasse, Informatikunterricht in der Oberstufe oder Praktika im Ausland. Theoretisches und praktisches Lernen greifen in allen Klassenstufen ineinander und lassen die Lust am Lernen wachsen – ein Leben lang. An unserer staatlich anerkannten Schule können sämtliche Abschlüsse bis zur Fachoberschulreife erworben werden; das Abitur ist in Kooperation mit der Waldorfschule Potsdam möglich. Lernen Sie uns persönlich kennen oder unter www.waldorfschule-werder.de



Obst, Gemüse und Pflanzen von hier

Als Gartenbaustadt hat Werder über lange Jahre das hungrige Berlin mit Gemüse und Obst versorgt. Als einer der wenigen Betriebe führt die Gärtnerei Gentz diese Tradition weiter.

Die Familie um **Käte, Hans, Silke** und **Jürgen Gentz** blickt auf eine Tradition seit 1899 zurück.

Sie bieten hochwertige Gärtner-Pflanzen unterschiedlichster Gemüsesorten für

den Garten zuhause an. Da diese von ihnen selbst gezogen wurden, kommen sie mit dem hiesigen Klima und Boden unserer Region optimal zurecht.

Das gilt ebenso für beliebte Blumen für Balkon, Terrasse und Garten wie Petunien und Geranien.

Am Wochenende sind die Erzeugnisse auf dem Werderaner Frischemarkt erhältlich. Ansonsten empfiehlt sich die Gärtnerei immer für einen Besuch.



■ Das Gentz-Team bietet vielfarbige Balkonpflanzen handlich und in großer Auswahl.

Gärtnerei Gentz
An der Chaussee 23
14542 Werder
Tel. 033 27/4 33 39
Mo.-Fr. 8-18 Uhr
Sa. 8-13 Uhr
So. 8-12 Uhr

Ein Herz für alle Generationen

Mit dem Neubau eines modernen Seniorenheims setzt die AWO in Werder weitere Zeichen für engagierte Betreuung.

Dabei fließt eine lange Erfahrung in diesem Bereich ein. Diese begann 1991 mit der Wohnanlage Wachtelwinkel. 2004 kam „Am Schwalbenberg“ dazu. Das neue Seniorenzentrum Wachtelwinkel besticht durch eine zukunftsweisende hochmoderne Pflegeausstattung. „Dadurch wird der Wohlwühlcharakter unterstrichen“, erklärt Leiterin **Linett Schuldt**. Es ist mit 60 Senioren bewohnt. Zudem wird es 47 Wohnungen für betreutes Wohnen geben, die 2018 bezugsfertig sind. Zwei Wohngruppen sind für Demenzerkrankte vorgesehen.

■ Blütenkönigin zu sein macht in jedem Alter Spaß.

Die Bewohner werden in der Pflege, Hauswirtschaft sowie mit sozialer Betreuung unterstützt. Physiotherapie, Friseur und Fußpflege sind mit im Haus. Neben der stationären Betreuung bietet die AWO mit ihrer bewährten Hauskrankenpflege eine zuverlässige Pflege im gewohnten Umfeld.

Gemeinsame Erlebnisse

Im AWO-Treff lädt Leiterin **Viola Brümmer** zu einem bunten Programm für alle ein: Kulturveranstaltungen, Tanzen, Sport, Gymnastik oder Ausflüge sind beliebt. Montags ist Spielenachmittag, dienstags Gedächtnistraining, Seniorengymnastik und nun neu Nordic Walking. Mittwochs ist Tanz-Tee und donnerstags ist kreatives Schaffen angesagt.

Kindsein in der Natur

In der Kita „Spatzenhaus“ erleben die Kleinen liebevolle Betreuung. Hier werden Kinder von zwei Jahren bis zum Schuleintritt vom Team um **Heidrun Schmahlfeldt** mit viel Umsicht spielerisch gefördert.

Hilfe bei Überschuldung

Wer Hilfe bei finanziellen Engpässen braucht, sollte die Beratungsstelle für Überschuldete in Anspruch nehmen. Das Team um **Aline Liebenow** zeichnet Wege für eine schuldenfreie Zukunft auf.

Kontaktadressen

AWO-Treff Werder
 Leiterin **Viola Brümmer**
Brandenburger Straße 158
 14542 Werder
 Tel. 033 27/57 36 88
 Mo.-Fr. 11-16 Uhr

AWO-Kindertagesstätte
 „Spatzenhaus“
 Leiterin **Heidrun Schmahlfeldt**
Poststraße 22
 14542 Werder OT Elisabethhöhe
 Tel. 033 27/87 02 32
 Mo.-Fr. 6-17 Uhr

AWO-Beratungsstelle
 für Überschuldete
 Leiterin **Aline Liebenow**
Eisenbahnstr. 1 • 14542 Werder
 Tel. 033 27/573 72 80

AWO-Sozialstation
 „Am Schwalbenberg“
Rotkehlchenweg 1
 14542 Werder
 Tel. 01 60/7 08 35 92

AWO-Seniorenzentren
 „Am Schwalbenberg“
Rotkehlchenweg 1
 14542 Werder
 Tel. 0 33 27/56 50
Wachtelwinkel
Hamburger Ring 25
 14542 Werder
 Tel. 0 33 27/78 80
 Leiterin **Linett Schuldt**
www.awo-potsdam.de



Super-Gitarre im Visier



■ Adrian Magler bringt mit dem „Stick“ als erweiterter Gitarre neue Töne in die Rockmusik.

Die harmoniefreudige Baumbliütenstadt macht just im Jubiläumsjahr als Impulsgeber in der Rockmusik von sich reden. Ein Musiker von hier ist gerade dabei, ein bisher unbekanntes Instrument mit völlig neuen Tönen auf die „Bühnen der Welt“ einzuführen.

Statt wie gewohnt mit Gitarre tritt **Adrian Magler** mit einem hohen rechteckigen Kasten auf.

Obwohl dieser im Vergleich zu einer „echten“ Gitarre sehr schmal wirkt, schätzt der 32-Jährige besonders die doppelten Möglichkeiten.

„Wir haben hier zehn statt fünf Saiten. Dies bedeutet, dass der Tonumfang von Bass- und akustischer Gitarre zusammenkommt“, strahlt „Adi“ Magler.

Drei Bands

Wie toll das Instrument klingt, hat er gerade wieder beim Festival „Wortklänge“ in Potsdam vorgeführt, wo er als Solist überzeugen konnte.

Meistens erlebt man ihn aber als Mitglied von Bands. Momentan ist er in gleich drei regionalen Gruppen aktiv. Alle haben ihre Wiege in Werder. „Sie entstanden bei Treffs in der Kulturgarage in der Eisenbahnstraße“, blickt der ungewöhnlich vielseitige und experimentierfreudige Künstler zurück.

Mit „December Night“, die atmosphärische Rockmusik machen, hat er gerade die erste CD herausgebracht.

„Scheinton“, die zweite Gruppe, ist kurz davor. Diese Formation fällt durch die für

eine Rockband ungewöhnliche Besetzung auf. Gleich zwei Geigen, ein Cajón und ein Klavier zusätzlich zum „Chapman Stick“ als neuartige Gitarre lassen aufhorchen. Dafür fehlt das Schlagzeug komplett. Die Gruppe „My Inner Circle“ überzeugt hingegen als „Melodic-Metal-Band“. Hier ist die Potsdamerin **Lea Czullay** Gesicht und Stimme. Sie ist als Organisatorin des Festivals „Wortklänge“ bekannt.

Liebe und Sehnsucht

Mit Adrian Magler hat sich ein ungewöhnlicher Musiker in der Baumbliütenstadt niedergelassen. Er stammt aus Budapest und erinnert sich daran, dass ihn Vater **Lászlo Magler** schon früh mit seiner Liebe zur Musik ansteckte. Da Mutter **Agnes Kozar** die Sehnsucht

nach einem Jugendfreund so umtrieb, dass sie zu ihm nach Deutschland nachzog, kam der kleine Adrian als Sechsjähriger hierher. Seine Jugend verbrachte er im schwäbischen Augsburg, wo er sich vom braven Chorknaben bei der katholischen Kirchengemeinde „Herz Jesu“ zum umtriebigen Multiinstrumentalisten entwickelte. Er singt, spielt Gitarre, Keyboard, Bass und Schlagzeug. An der renommierten „Deutschen Popakademie“ in München ließ er sich zur Audiofachkraft, zum Eventmanager und Musikarrangeur ausbilden. Im Zuge der Bachelorarbeit stieß er auf den „Chapman Stick“ als weitgehend unbekanntes neues Instrument, was ihn sofort faszinierte. Das Gleiche traf auf eine Nachbarin zu. „Wir lebten Tür an Tür in Augsburg, doch erst eine Party brachte uns zusammen.“

Musik-Familie

Mittlerweile sind die beiden verheiratet. Dem verdankt es Werder, dass es jetzt zur Wiege neuer Töne in der Rockmusik werden könnte. Denn Ehefrau **Anika Magler** wollte

unbedingt zurück in die frühere Heimatregion. Hier freut sich die Familie über Zuwachs. Töchterchen **Maria** ist mittlerweile drei Jahre alt und hat gerade „Verstärkung“ durch ihren Bruder **Lászlo Andreas** bekommen.

Anika Magler teilt mit dem vielseitigen Musiker dessen Drang zu neuen Tönen. So ist sie voll mit dabei, wenn „Adi“ Magler bereits eine Fortsetzung seiner Suche nach der „perfekten Gitarre“ fest im Blick hat.

Dafür ist ihm als völlig neues Material Kohlenstofffaser aufgefallen. „Dieser Stoff ist

unkaputtbar. Der große Vorteil gegenüber üblichem Holz ist zudem, dass er sich unter wechselnden Klima-Bedingungen nicht verändert. Eine herkömmliche Gitarre muss man ständig neu stimmen, das entfällt hier“, schwärmt er.

Geht es nach ihm, dann wird schon bald eine blühende Gitarrenproduktion in Handarbeit dafür sorgen, dass der gute Ruf der Baumblütenstadt in die große weite Welt hinausgetragen wird um überall für ganz neue Töne zu sorgen!

Infos:

Tel. 01 60/447 64 57

www.gitarrenfabrik-werder.de



■ „Scheinton“ überraschen mit ungewöhnlicher Besetzung, darunter zwei Geigen.



■ Mit „My Inner Circle“ ist der ungewöhnliche Musiker aus Werder vielfach gefragt.



■ Die Band „December Night“ hat gerade ihre erste CD herausgebracht.

Steuern und Arbeitsrechtsberatung

Professionelle und individuelle Beratung legen den Grundstein für den Erfolg.

Die Steuerberater **Andrea Hannemann** und **Nico Hannemann** stehen zukunfts- und praxisorientiert mit ihrer langjährigen Erfahrung Unternehmen und Privatpersonen für steuerliche und betriebswirtschaftliche Fragen zur Seite. Neben der Erstellung von Lohn- und Finanzbuchhaltungen, Jahresabschlüssen und Steuererklärungen bieten sie



■ Die Steuerberater **Andrea Hannemann** und **Nico Hannemann** sowie Rechtsanwalt **Georg Friedrich Hartmann** (r.) bieten Beratung unter einem Dach.

regelmäßige Informationsveranstaltungen an. Termine finden sich unter anderem auf Facebook. Landwirtschaftliche Unternehmen profitieren durch die Spezialisierung von **Nico Hannemann**, der die Qualifikation „Landwirtschaftliche Buchstelle“ innehat. In der Bürogemeinschaft ist **Georg Friedrich Hartmann**, Rechtsanwalt und Fachanwalt für Arbeitsrecht, als ein weiterer kompetenter Ansprechpartner vor Ort. Er berät zu allen Fragen rund ums Arbeitsrecht, beispielsweise zu Kündigung, Lohnverzug, Befristung, Aufhebungsverträgen, Mutterschutz, Abmahnungen und bei vielen entsprechenden Fragestellungen. Zudem vertritt er in allen gerichtlichen und außergerichtlichen Verfahren rund um das Arbeitsrecht.

Steuerberater Hannemann PartG mbB
Tel. 0 33 27/5 20 09 40
www.steuerberatung-hannemann.de
Arbeitsrechtskanzlei Hartmann
Tel. 0 33 27/5 20 09 58
www.hartmann-arbeitsrecht.de
Eisenbahnstraße 6 • 14542 Werder

25 Jahre Steuer-Service



Der Lohnsteuerhilfeverein Fuldata e.V. ist jetzt ganz neu in der Mielestraße in den Havelauen zu finden. Hier bietet **Dr. Ulf Kanis**,

wie seit 25 Jahren gewohnt, eine persönliche Beratung und umfassenden Service für alle Lohn- und Gehaltsempfänger, Studenten, Rentner und Vermieter mit nicht selbstständig erzielten Einkünften. Im Rahmen einer Mitgliedschaft werden die Steuererklärung erstellt, Bescheide geprüft und wenn nötig, Einsprüche erhoben. Zudem führt das Team den gesamten Schriftverkehr mit dem Finanzamt durch. Die Mitgliedsbeiträge sind nach Einkommen gestaffelt und damit sozial verträglich. Außerdem können sie steuerlich abgesetzt werden.

Lohnsteuerhilfeverein Berater Dr. Ulf Kanis
Mielestraße 2 (Havelauen) • 14542 Werder
Tel. 0 33 27/4 68 60 • Tel. 01 72/3 98 36 55
www.lohi-fuldata.de/bs210-2
Di. & Do. 10-18 Uhr • Mi. 10-16 Uhr
und nach Vereinbarung

Glänzende Aussichten

Früher hatten Autos ein individuelles Gesicht. Oldtimer erfreuen sich deshalb steigender Beliebtheit. Die „DS-Galvanotechnik GmbH“ um **Dieter Scharnow** ist für private Autoliebhaber, spezialisierte Werkstätten und die Industrie mit Galvanisierungen wie Verchromen, Verzinken sowie mit Schweißen, Schleifen und Polieren von Fahrzeugteilen aller Art gefragt. Dazu kommen Zink-Nickel-Legierungen und sogar Vergoldungen von Kleinstteilen wie es etwa bei Museen gefragt ist. Spezialisierte Mitarbeiter und innovative Galvanotechnik sorgen für perfekte Ergebnisse. Der Traditionsbetrieb kann auf über ein halbes Jahrhundert zurückblicken und sucht jetzt einen Nachfolger, der die Firma weiterführen möchte.



DS-Galvanotechnik GmbH
Eisenbahnstraße 126 • 14542 Werder
Tel. 0 33 27/4 23 57 • Fax 0 33 27/4 57 89
www.ds-galvanotechnik.de

Immer auf der Höhe der Zeit

Wer denkt heute noch an die frühere Faszination von Faxgerät und riesigen Kopierern?

„Mittlerweile ist die Technik so kompakt geworden, dass sich ein Büro auf kleinstem Raum betreiben lässt“, verweisen **Bidula Zilch** und **Gerd-Holger Zilch** auf den Wandel der Zeit, den sie in diesem Bereich hautnah miterlebt haben. Schließlich ermöglichen sie seit über 20 Jahren mit den beiden Standorten von „BüroTechnik Zilch“, dass jeder einen geordneten Geschäftsgang betreiben kann.

Dazu bieten sie ein stets aktuelles Sortiment an Bürobedarf, Geräten und Verbrauchsmaterialien. Compu-

ter- und Druckerzubehör spielen heute eine große Rolle. Zudem gibt es klassische und top-aktuelle Spielwaren für jedes Alter. Oft gefragt sind Schulbedarf sowie



■ Bürotechnik Zilch ist seit über 20 Jahren eine gute Adresse.

wechselnde Geschenkideen. Einschulungs-, Geburtstags- und Hochzeitstische helfen Freunden und Verwandten, die perfekte Auswahl zu treffen. Die Fotostation erstellt in wenigen Sekunden Papierabzüge von Digitalaufnahmen. Immer faszinierend ist, sein Lieblingsbild großformatig auf Papier oder Leinwand auszudrucken. Druck-, Kopier- und Plotterservice runden das Spektrum ab.

BüroTechnik Zilch
Brandenburger Straße 1 a
14542 Werder

Tel. 0 33 27/4 20 14

Digitaldruck:

Tel. 0 33 27/66 98 88

Mo.-Fr. 9-18 Uhr • Sa. 9-12 Uhr

Filiale EKZ Werderpark:

Tel. 0 33 27/74 14 82

www.zilch-werder.de

Selbstbestimmt bei Pflegebedürftigkeit

Pflegebedürftigkeit kann neben Senioren ebenso jüngere Menschen treffen.

Schließlich ist niemand gegen Erkrankung oder Unfall gefeit. Dann möchte man

aber selbst über den Pflegeumfang entscheiden können. Die ERGO Versicherung hat dafür eine spezielle Checkliste erstellt. Darin sind die neuen Änderungen

der Pflegeversicherung einbezogen. Zudem erfährt man, wie man per günstiger Zusatzversicherung individuelle Wünsche einbezieht. Spezielle Angebote verdoppeln die Pflegeleistung.

„Mit der ‚PZV 100‘ werden Zusatzleistungen vollständig erstattet“, informiert **Petra Meffert**. Sie ist auf diesem wichtigen Sektor versiert und steht darüber hinaus als Ansprechpartnerin für alle anderen Versicherungsfragen zuverlässig zur Seite.

Petra Meffert

ERGO Versicherungsagentur

Kemnitzer Straße 28

14542 Werder

Tel. 0 33 27/57 02 50

Tel. 01 70/2 96 65 23

Fax 0 33 27/73 19 86

E-Mail: petra.meffert@ergo.de



■ Petra Meffert hilft, Versorgungslücken in der Pflegeversicherung zu schließen.

Schule, Büro, Freizeit und Handy

Das „Alte Brauhaus“ ist bekannt für immer neue Ideen. So kann man dort sogar den idealen Telefontarif herausfinden lassen sowie Smartphones, Tablets, PCs und Notebooks unkompliziert repariert bekommen.

Entsprechend der Familientradition, bei neuen Trends immer einen Schritt voraus zu sein, hat **Matthias Karalus** das immense Sortiment für Schule und Büro mit einer speziellen Abteilung für Freizeitartikel und Spielwaren

um einen weiteren Bereich für Telefon und Elektronik erweitert. „Sehr beliebt sind unsere Schulungen für Smartphone-Besitzer, denn viele wissen gar nicht, wie groß die Möglichkeiten mit diesen Geräten sind“, informiert er. Wie gewohnt findet man hier die Spiele-Trends von angesagten Marken wie Lego, Spiegelburg, Moses oder TopModel. T-Shirt-Druck, Gravuren fast aller Materialien, individuelle Einladungskarten und Bootsbeschriftungen sind oft gefragt.



■ Das Karalus-Team überzeugt mit einem breiten Sortiment für Schule, Büro und Freizeit. Es bietet zusätzlich Durchblick bei Telefontarifen sowie die Reparatur von Geräten wie Smartphone und Laptop.

Schule Büro Freizeit Karalus
Im Alten Brauhaus
Unter den Linden 1
14542 Werder
Tel. 0 33 27/4 59 29
www.karalus-online.de

Rundum-Pflege für Autos



Der Wasch- und Pflegedienst von **Michael Braun** ist vor 55 Jahren von den Eltern **Brigitte Braun** und **Wolfgang Braun** gegründet worden. Diese

enorme Erfahrung kommt jeden Tag bei der Rundumpflege einschließlich Motorwäsche zum Tragen. Die Waschanlage hat eine Durchfahrthöhe von 2,60 Meter. Die Komplett-Aufbereitung erspart Probleme bei der Rückgabe von Leasing-Fahrzeugen und erhöht den Wert beim Verkauf. Der Elaskon-Stützpunkt sorgt mit Hohlraum- und Unterbodenkonservierung für Langzeitschutz bei Neu- und Gebrauchtfahrzeugen sowie Oldtimern. Lackausbesserungen und Nanoversiegelung ermöglichen die perfekte Optik. **Vincze Gyorgy** steht als langjähriger Mitarbeiter zur Seite.

Kfz-Wasch- und Pflegedienst Michael Braun
Berliner Straße 41-43 • 14542 Werder
Tel. 033 27/427 57
www.autopflege-braun.sutterpages.de

Gute Gebrauchtwagen

Mobilität, die man sich leisten kann, das hat sich **Falko Reiß** zum Ziel gesetzt. Er kann auf 21 Jahre Erfahrung zurückgreifen. Bei ihm finden sich knapp 100 Gebrauchtwagen unterschiedlichster Marken. Die Fahrzeuge werden für die Käufer generell mit neuer HU-Plakette ausgestattet und sind auf Wunsch mit einer 24-Monate-Garantie erhältlich. Zulassung, Anzahlungnahme bisheriger Fahrzeuge, Kreditablösung und günstige Finanzierungsmöglichkeiten machen den Weg zum neuen Fahrzeug leicht.

Wer seinen bisherigen Wagen veräußern will, bekommt bei dem Autofachmann einen fairen Preis.

F.R. Autohandel & Service Falko Reiß
Alte Dorfstraße 19 • 14542 Werder OT Plötzin
Tel. 01 74/1 50 09 62
E-Mail: falko_reiss73@web.de



Maßgeschneiderte Mobilität

In die Autowelt ist viel Bewegung gekommen. Dafür sorgt in Werder eine Flotte neuer und attraktiver Elektrofahrzeuge.

„Unser Ziel ist es, für jeden Bedarf das maßgeschneiderte Auto zur Verfügung zu stellen. Dazu gehören zunehmend neue



■ Auto Raschick in Werder lädt ein, die neuen Elektro- und Hybridfahrzeuge zu testen. Damit spart man Geld und schont die Umwelt.

Antriebskonzepte. So gibt es jetzt mit dem E-Up und dem E-Golf alltagstaugliche reine Elektrofahrzeuge. Hinzu kommen mit dem Golf GTE und dem Passat GTE vielseitig einsetzbare Hybridfahrzeuge, bei denen der Benzinmotor mit einem starken E-Motor gekoppelt ist“, erläutert Geschäftsführer **Björn Raschick**. Das Autohaus ist autorisierter VW-Pkw- und VW-Nutzfahrzeug-Handelspartner sowie autorisierter Audi-Service-Partner. Im Angebot ist eine sehr breite Palette an Neu- und Jahreswagen, Geschäftslimousinen, EU-Fahrzeugen sowie an gepflegten Gebrauchten mit Garantie.

Zum Service gehören Leasing-, Finanzierungs- und Versicherungsangebote, HU- und AU-Abnahme, Unfallreparaturen, Beseitigung von Glasschäden, sanftes Ausbeulen, Smart-repair-Lackierung, Reifenservice, Teile und Zubehör, Mietwagen und Waschanlage.

Autohaus Raschick GmbH

Dr. Külz Straße 2-4 • 14542 Werder OT Glindow
Tel. 033 27/7 37 40 • www.raschick.com

Steuerservice mit umfassender Beratung

Die Digitalisierung durchdringt sämtliche Lebensbereiche und damit alles, was mit Steuern, Rechnungen und Finanzbuchhaltung zu tun hat.

Längst werden Rechnungen online verschickt und empfangen. Der Gesetzgeber verlangt jetzt elektronische Unterlagen und fordert



■ Das Team um Dannies Gille kann auf ein bundesweites Expertennetzwerk aus Steuerfachleuten und Rechtsanwälten zurückgreifen.

deren lange sichere Aufbewahrung. „Damit alles reibungslos funktioniert, stellen wir ein Programm zur Verfügung, mit dem elektronische Rechnungen erstellt und Papierrechnungen eingelefen werden können. Unsere Erfahrung zeigt, dass mit geringen Investitionen eine erkennbare Zeitersparnis, finanzielle Vorteile und die Sicherstellung der behördlichen Anforderungen erreicht werden“, so **Dannies Gille**.

Er erledigt zuverlässig mit seinem Team die gesamte laufende Lohn- und Finanzbuchhaltung einschließlich aller Auswertungen, erstellt sämtliche Steuererklärungen, berät bei Existenzgründungen sowie Firmenübergaben und fungiert als Landwirtschaftliche Buchungsstelle.

DBB DATA

Beratungs- und Betreuungsgesellschaft mbH
Potsdamer Straße 164 • 14542 Werder

Tel. 033 27/6 60 40

E-Mail: werder@dbbdata.de

www.dbbdata.de

Spaß, Liebe und anziehende Lebensfreude!

Wenn die Mode-Queen aus Werder ruft, verfällt die Frauenwelt in Jubelstürme! Kaum zu glauben, wie es eine „einfache“ Modeverkäuferin aus dem Stand schaffte, zur attraktiven Ikone für tausende von Frauen in unterschiedlichstem Alter zu werden!

Während es von überall her schallt, dass ohne Ausbildung,

■ Anproben bei Nadine Zechlin sind stets ein Fest der Lebensfreude.

möglichst fast bis ins Rentenalter, keine Karriere zu machen ist, beweist **Nadine Zechlin** genau das Gegenteil!

Aufsehen im Filmpark

Sie hat es mit Intuition und Bauchgefühl geschafft, ganz alleine zur Ikone für Tausende von Frauen in jedem Alter zu

werden. Mit ihrer „Ladys Fashion Night 2017“ in der Potsdamer „Metropolis Halle“ sprengte sie alle Grenzen: „Wir hatten 1500 Besucherinnen.“ Die renommierte Halle ist Teil vom Filmpark Babelsberg. Dort werden hochkarätige Veranstaltungen wie der „Bundesrepublik Song Contest“ durchgeführt. Die Halle ist als Studio umwandelbar und wird oft für Film- und TV-Produktionen genutzt.

Jubelnde Frauen

Nadine Zechlin aus Werder schaffte es aus dem Stand, mit der erst siebten Auflage ihrer Modeshow, eine derart prickelnde Veranstaltung durchzuführen. Ein Höhepunkt war der „Shopping Queen Bus“. Damit werden im Rahmen der TV-Styling-Doku des Privatenders Vox, die unter Ägide von **Guido Maria Kretschmer** läuft, die Kandidatinnen von Geschäft zu Geschäft gefahren. „Das Gefährt ist noch nie an Veranstaltungen außerhalb der Drehs ausgeliehen worden. Wir hatten also eine ungewöhnliche Premiere. Als mein Lebenspartner **René Damerow** den Bus von München zu uns überführte, staunte er nicht schlecht: Überall jubelten Frauen am Straßenrand“, gibt Nadine Zechlin Einblick hinter die Kulissen.

Heiße Liebe

Dachdecker René Damerow, der aus einer alteingesessenen Werderaner Familie stammt, war der heiße Anlass für Nadine Zechlin, mit ihrer blühenden Kreativität Teil der



Baumblütenstadt zu werden. Das heute 32-Jahre junge Mode- und Frauenidol hatte sich 2004 mit gerade mal 19 Jahren in den gestandenen Handwerker verliebt und zog zu ihm von ihrer Heimat, der leicht abgelegenen Fontanestadt Neuruppin, ins farbenfrohe blühende Werder, wo sich die Hektik der Hauptstadt Berlin und von Potsdam auf so wundersame Weise in ausgeglichene Beschaulichkeit verwandelt.

Mode als Lebenselixier

Damals hatte sie gerade frisch ihr Fachabitur für Sozialwesen in der Tasche.

Die heiße Liebe verhinderte, dass sich Nadine Zechlin im angestrebten Berufsfeld weiterentwickelte. Sie nahm stattdessen kurzerhand einen Job als ungelernete Verkäuferin in einer Modeboutique in der Potsdamer Sterncenter an.

Damit hätte sie sich niemals vorstellen können, dass die Tätigkeit im Schichtdienst in einem von vielen eher ungeliebten Berufsfeld in eine atemberaubende Karriere münden würde! „Als ich mit meinem Sohn **Louis**, der jetzt zehn Jahre alt ist, schwanger wurde, wollte mich mein Arbeitgeber anschließend nicht mehr haben. So landete ich in einer anderen Modeboutique. Dort erkannte ich, dass dies meine Lebenserfüllung ist. Mode bedeutet für mich, andere so zu beraten, dass sie mehr Lebensqualität bekommen“, beschreibt sie den Ansatz, den sie aus der Praxis heraus in ihrem Inneren erkannte.

Frühe Laufstegerfahrung

Die Gene hatte sie wohl in die Wiege gelegt bekommen: „Ich war bereits als kleines Mädchen auf dem Laufsteg. Damals und ebenso später bin ich bei Präsentationen immer regelrecht aufgeblüht. Meine Mutter **Birgit Zechlin** war



■ Mode ist für die Werderanerin Lebensfreude und Spaß. Nun ist sie dabei eine eigene Kollektion zu entwickeln.

Textilverkäuferin und versuchte im Rahmen der DDR, Menschen aufzuhübschen“, gibt sie den Blick in die Familiengeschichte frei. „Mein großes Interesse gilt Menschen und alten Häusern. Es interessiert mich insbesondere, wie sich Personen bewegen. Dadurch bekommen Kleidungsstücke Leben. Da jeder sich anders bewegt, geht es ▶



■ Attraktive Models zeigen gerne, was Frauen lieben.

darum, unter genau diesem Aspekt das richtige auszuwählen. Mode bedeutet oft ein Stück Geschichte. Man verbindet mit einem Kleidungsstück ein Erlebnis.“

Aus dem Stand Mode-Queen

Mit dieser Erkenntnis, viel Intuition und steigenden aus der Praxis bezogenen Einblicken gewann sie so große Achtung, dass sie immer mehr

Stammkunden hatte. Sie wurde zunehmend zum Maßstab, und das ohne Lehre, spezielle Schulausbildung oder Studium. Auf Anregung begann sie 2010 als „Personal Shopperin“ den Weg in eine ungewöhnliche Selbstständigkeit. „Ich kümmerte mich für Frauen und Männer um die genau für sie passende Mode.“ Sie verweist auf Auftraggeber aus ganz Deutschland, die auf sie setzen. „Ich habe sogar eine Frau aus Thüringen, die regelmäßig zu mir kommt.“

Immer größer

Nächste Idee war, aus der Freude an Mode eine Party für Frauen zu machen.

So lässt sich der verstaubte Frauentag doch mal ganz anders angehen! Auf einen



■ Nadine Zechlin (l.) konnte 2017 Stars wie Katja Kessler und Steffi Meding begrüßen.



■ Die Werderanerin begeistert mit Sinn für Geschmack und mit besonderer Mode.



„Styling Brunch“ mit ausgedehntem Frühstück, wo immerhin 30 Besucherinnen im Alter von 20 bis 60 Jahren kamen, folgte 2011 die erste große Veranstaltung in „Le Manege im Kutschstall“, ebenfalls in Werders Nachbarstadt Potsdam. Das Bangen hatte sich gelohnt, es kamen sensationelle 250 Besucherinnen! Die Folge war die Suche nach größeren Räumen.

Die „Schinkelhalle“ in der Schiffbauergasse gehört in dem historischen Gebäude zu den angesagten Veranstaltungsorten. „Darin fanden 800 Personen Platz“, so Nadine Zechlin. Zum eigenen Erstaunen konnte sie mit ihrer Idee einer „Frauentagsparty der besonderen Art“ sogar diesen Saal füllen. Konsequenz war es, für 2017 erneut größere Räume zu suchen.

Die „Metropolis Halle“ bot nun den Rahmen für 1500 Frauen, die sich an dem Mix aus Modeschauen, Messe und Party, für die extra 15 Euro zu bezahlen waren, begeisterten. Die nächste „Ladies Fashion Night“ in der „Metropolis Halle“ ist für den Frauentag 2018 bereits fest eingeplant.

Verwurzelt in Werder

Die attraktive Mode-Queen ist trotz des atemberaubenden Erfolgs alles andere als abgehoben. Während andere sich an glamourösen Stars oder exaltierten Designern ein Vorbild nehmen, nennt Nadine Zechlin völlig unprätentiös **Karin Genrich**. „Sie hat im Raum Potsdam viel bewegt, um Interesse an interessanter Mode zu erzeugen. Dazu gehört, dass sie den Modeball

ins Leben gerufen hat.“ Übrigens geht es Nadine Zechlin weniger um glamouröse Ausstattung, sondern um täglich tragbare, reizvolle Mode, die den Frauen Spaß macht und durchaus sexy wirken kann. Um dies zu erreichen, ist sie immer wieder in kleinen Ateliers in Ländern wie Italien, um von dort ungewöhnliche und dennoch bezahlbare Kollektionen in ihren Boutiquen in Werder und Neuruppin zu präsentieren. Wer möchte bucht bei ihr seine private Modenschau. Dafür kann sie auf 40 hübsche Freizeitmodels zurückgreifen, von denen 20 aus der Baublütenstadt Werder kommen.

Erstaunlich ist, wie die Mode- und Party-Queen aus Werder es schafft, die Organisation einer so großen Veranstaltung, die eigene kleine Familie und die Leitung von gleich zwei Boutiquen in so weit auseinanderliegenden Orten wie Werder und Neuruppin zu bewältigen und dennoch immer freundlich, entspannt und zuvorkommend auf jeden sehr persönlich zuzugehen.

„Ich bin ein Workaholic. Wenn ich mal nichts zu tun habe, weiß ich mit mir einfach nichts anzufangen“, schmunzelt sie. Dabei kommt mit Sicherheit keine Langeweile auf. Schon ist sie an der Verwirklichung der nächsten Idee: Sie plant eine eigene Modelinie aufzubauen. Diese wird der Baublütenstadt Werder eine weitere bunte Facette zufügen.

Infos:

<http://ladiesfashionnight.de>
Tel. 033 27/5 20 33 94

Individuelle Textilien

Mit Stickerei kann man so ziemlich alle Textilien individuell erscheinen lassen. Firmen und Vereine wissen zu schätzen, dass **Karin Wagener** Logos und Abzeichen dauerhaft anbringen kann.

Hand- oder Tischtücher, Shirts, Jacken, Schals, Wimpel, Kissen, Babydecken oder sogar Strumpfhosen bekommen so den besonderen Anstrich.

Ihr Stickcenter setzt Wunschmotive nach einer Bildvorlage exakt um.

„Im Gegensatz zu Aufdrucken sind Stickereien selbst nach mehrmaligem Waschen weiterhin leuchtend“, macht sie auf die hohe Haltbarkeit als wichtigen Vorteil aufmerksam.

Stickcenter Karin Wagener
Kemnitzter Straße 75
14542 Werder
Tel. 033 27/7 13 87
Tel. 01 62/1 89 59 98
www.stickcenter-werder.de



■ Karin Wagener bietet in ihrem Stickcenter eine bunte Vielfalt.

Persönliche Steuerberatung

Heutzutage gibt es viele Unternehmensformen.

Bei der Gründung sollte man genau darauf achten, welche für die eigenen Pläne ideal ist.

Manuela Diana Große klärt exakt über die Vorzüge und Nachteile von GmbH, UG, Limited oder AG auf. Zudem hat die Steuerberaterin viel Erfahrung, wenn es um Freiberufler oder Baubetriebe geht. Sie kümmert sich um die laufende Lohn- und Finanzbuchhaltung inklusive aller Abschlüsse und Steuererklärungen. Immer inklusive ist die vorausschauende betriebswirtschaftliche Beratung.

Außerdem steht sie bei Erbschaftsfragen und Nachfolgeregelungen mit viel Erfahrung

zur Seite. Selbstverständlich werden private Steuerangelegenheiten ebenfalls gut betreut.

Große Besonderheit bei **Manuela Diana Große** ist die sehr persönliche und individuelle Betreuung. Sie stellt sich auf die jeweiligen Belan-



■ **Manuela Diana Große** bietet einen exakt auf die Bedürfnisse der Mandanten ausgerichteten Service.

ge und Interessen des Unternehmens in vielfacher Hinsicht ein. So sind bei ihr Beratungen außerhalb der normalen Bürozeiten und sogar am Wochenende möglich.

Das ist insbesondere für Handwerker, Selbstständige oder Einzelunternehmer sehr wichtig. Zudem bietet sie an, zur Beratung in die Firma zu kommen. Sie steht zur Seite, wenn man Teile der Buchhaltung selbst machen will und achtet dann darauf, dass alles wie vom Finanzamt gefordert korrekt ist.

Manuela Diana Große
Steuerberatungsgesellschaft mbH
Vertreten durch
Manuela Große, Steuerberaterin
Am Markt 14 • 14542 Werder
Tel. 0 33 27/7 41 06 60
www.steuern-grosse.de



Seit 70 Jahren unterwegs

Während die Stadt Werder den 700. Geburtstag feiert, kann die Spedition Schmidt auf 70 Jahre Firmengeschichte verweisen. Die Wiege des Betriebs war 1947. Damals startete **Joachim Schmidt** mit „Dampfer Schmidt“ als gefragtes Fahrgastunternehmen auf der Havel. Seine Brüder hatten bereits 1919 ein ähnliches Unternehmen in Kreuzberg begründet. Neben Personen wurden Waren, insbesondere Obst und Gemüse befördert. Zehn Jahre später wurde 1957 auf Güterverkehr auf der Straße erweitert. 1987 zum 40. Firmenjubiläum übernahm **Manfred Schmidt** in zweiter Generation die Leitung. Heute ist der Betrieb mit 30 Fernverkehrszügen und 60 Mitarbeitern tätig. Neue Fahrer finden hier eine sichere Stelle.

Schmidt Spedition

Albertstraße 43 • 14542 Werder OT Glindow
Tel. 0 33 27/4 26 76 • www.schmidt-spedition.de

Sicher mit Erfahrung

Kompetente, umfassende, individuelle und persönliche Beratung und Betreuung zu allen Versicherungsfragen ist die Stärke von **Bernd Gericke**. Er bietet für Privathaushalte und Firmen genau auf den Bedarf zugeschnittene Lösungen.

„Für den öffentlichen Dienst gibt es spezielle Komplettangebote“, lässt der Versicherungsexperte verlauten. Er kümmert sich um alle Arten von Sach- und Personenversicherungen. „Sehr hilfreich können Zusatzversicherungen, etwa für Zahnbehandlung oder Pflege, sein“, lautet ein Tipp. In seiner Beratung spürt man die Berufserfahrung aus mittlerweile 25 Jahren.

Bernd Gericke AXA Hauptvertretung
Am Zernsee 16 • 14542 Werder
Tel. 0 33 27/73 04 97
www.axa-betreuer.de/Bernd_Gericke



Sicherheit aus Tradition

Überschwemmungen durch Starkregen sind immer häufiger. Sturmschäden, Rohrbruch oder gar Brände sind weitere Katastrophen, bei denen schnelle Hilfe enorm wichtig ist.



■ Frank Hentschker freut sich über das Jubiläum seiner Stadt, schließlich blickt seine Versicherung mit Gründung im Jahr 1718 ebenfalls bald auf 300 Jahre zurück.

Das weiß man bei der „Feuersozietät Berlin-Brandenburg“ aus langer Erfahrung. Schließlich kann das Unternehmen auf Wurzeln bis 1718 zurückblicken!

„Unsere Versicherten profitieren von dieser langen Erfahrung. Das Unternehmen ist für rasche Entscheidungen und eine unbürokratische Regulierung bekannt“, gibt Generalvertreter **Frank Hentschker** Einblick.

Der Versicherungsfachmann berät und betreut bereits seit 1991 Privathaushalte und Betriebe im Südwesten Brandenburgs. „Die Feuersozietät ist für Bauten wie die Staatsoper, die Humboldt-Universität oder die Siegestsäule in Berlin zuständig“, nennt er beeindruckende Referenzen. Bei Frank Hentschker ist man von „A“ wie Autohaftpflicht bis „Z“ wie Zahnzusatzversicherung an der richtigen Adresse.

Feuersozietät Berlin-Brandenburg

Frank Hentschker

Brandenburger Straße 163 • 14542 Werder

Tel. 033 27/4 23 98

E-Mail: frank.hentschker@feuersozietat.de

Perfekte Hilfe in der digitalen Welt

Computer, Smartphone und Tablet benötigen Internet, Datentarife und störungsfreie Heimnetzwerke.

Bei „Matsui Computer Service“ weiß man, wie sich dies perfekt zusammenführen lässt. Das Team um **Marco Matsui** und **Torge Waack** fin-



■ Das Team um Marco Matsui und Torge Waack kennt sich in der vernetzten Welt von Computer, Smartphone, Tablet, Festnetz und Netzwerk aus.

det man nun im Ladengeschäft bei der Hafendpromenade in den Havelauen. Sie bieten einen umfassenden Service mit optimalen Lösungen für private und gewerbliche Nutzer. Dabei haben sie immer die größtmögliche Datensicherheit mit im Blick.

Die Werkstatt erlaubt schnelle Reparaturen an PC, Mac, Smartphones, Tablets und anderen Geräten. Der Computerservice bietet als Partner von AVM die gesamte Palette rund um die beliebte „Fritzbox“. Mit „1&1“ erhält man attraktive Internet-, Telefon- und Cloud-Lösungen. Zudem hilft das Team, einen eigenen Server in einem deutschen Rechenzentrum einzustellen und bringt Windows- mit Mac-Systemen zusammen. Des Weiteren sind mit „Terra-Computer“ Geräte des größten europäischen Herstellers erhältlich.

Matsui Computer Service

Zum Großen Zernsee 6 H • 14542 Werder

Tel. 033 27/7 26 60 30

E-Mail: hilfe@matsui-it.de • www.matsui-it.de
Mo.-Fr. 9-13 & 14-18 Uhr • Sa. nach Vereinbarung

Kunst aus Kunststoff!



■ Katharina Forster entdeckte ihre Ader für ungewöhnliche Kunst in Südafrika. Nun arbeitet sie in der alten Papierhalle der früheren Vulkanfaser-Fabrik.



Wird es ein Löwe? Selbst die Künstlerin steht bei ihrer „Kreatur“ erst mal vor einem Rätsel.

„Jedenfalls kommt noch eine Mähne dran“, zeigt sich **Katharina Forster** fest entschlossen. Sie ist eine der Künstler, die eine große Halle im Erdgeschoss der Vulkanfaser-Fabrik in Nachbarschaft vom Bahnhof für ihre Entfaltung nutzen. Ihre Spezialität sind Installationen und Objekte aus Alltagsgegenständen.

So entstand die neueste Schöpfung, ihre „Kreatur“ aus hunderten von gelben Wertstofftüten. Zuhause übrigens im Verbund mit Ehemann und den beiden Kindern **Lloyd** und **Ayana** geht es eher niedriglich zu: „Unser einziges Haustier ist ein Meerschweinchen“, schmunzelt sie.

Neues Leben für Abfall

Dafür wird mit „richtigem“ Besteck gegessen, denn die abgelegten Teile aus Plastik fließen in ihre Kunst ein. Sie präsentiert zudem einen vier Meter langen schwarzen „Teppich“, auf dem

sich unzählige Alltagsgegenstände befinden. Damit nimmt sie das Flair der Räume ungewollt in ihrer Kunst auf, denn Vulkanfiber war schließlich der erste Kunststoff, der bereits 1859 durch Verbindung von Textil- oder Papierfasern und Zinkchlorid hergestellt wurde. Erst rund 50 Jahre später wurde Bakelit aus der Taufe gehoben, womit das Kunststoffzeitalter dann mit voller Wucht anfang.

Studium in Afrika

Heute wird so viel aus diesem Material hergestellt, dass sich daraus Abfallberge bilden. Dies nimmt die jugendlich wirkende 38-jährige Künstlerin zum Anlass für vielfach knallbunte Fantasieobjekte.

Dazu kam die gelernte Ergotherapeutin aus Bochum ausgerechnet durch einen Auslandsaufenthalt in Südafrika. Dort wurde sie derart inspiriert, dass sie an ihrem Wohnort Kapstadt studierte. „In Afrika lernt man, dass Not tatsächlich erfinderisch macht“, resümiert sie. Vor zwei Jahren tauschte die Familie die Atlantikmetropole im Süden von Afrika gegen das milde Klima in der Baumbüthenstadt Werder ein. Geblieben ist die Freude, Alltagsgegenständen ein neues Leben zu verleihen, damit der Betrachter angeregt wird, einen zweiten Blick für das, was uns umgibt, zu entwickeln.

Dass das durchaus spannend sein kann, zeigt der Blick ins Atelier der früheren Vulkanfiber-Fabrik, die nächstes Jahr den 100. Geburtstag feiern kann.

Mathematik mal anders

Hier trifft man zudem auf die ebenfalls sehr interessante Künstlerin **Ruth Gindhart**. Sie ist von geometrischen Figuren ebenso fasziniert wie von Wolken.

Skulpturen von ihr sind am Flughafen Tegel, in Lüneburg und im Skulpturenpark von Mörfelden-Wallstadt zu sehen. Sie liebt die Verbindung von Werkstoffen wie Holz und Metall, schließlich hat sie in der Schnitzergemeinde Oberammergau im Herrgottswinkel von Oberbayern gelernt.

Näher dran ist man, wenn man bei ihr im Atelier in der früheren Papierhalle der historischen Vulkanfiber-Fabrik in Werder vorbeischaut.

Infos: Tel. 01 57/55 83 29 39
www.meandmyhands.com



A1 ZAUN 
DISCOUNT®
DER STAHLGITTER-ZAUNPROFI

IN DEN HAVELAUEN!
PERSÖNLICHE BERATUNG, VERKAUF
& 24h-ZAUN AUSSTELLUNG
Mo-Fr 10:00-13:00 Uhr | 15:00-17:00 Uhr
oder nach telefonischer Terminabsprache

Zäune · Tore · Gabionen · Sichtschutz

Eine Marke der **AOS STAHL** GmbH & Co. KG
Niederlassung Werder: Mielestraße 3 · 14542 Werder
Tel.: 03327 57467-20 · Fax: 03327 57467-21
info@a1-zaundiscount.de · www.a1-zaundiscount.de



UNSERE PRODUKTVIelfALT.



* Ohne Konservierungsstoffe, gluten- und lactosefrei.

www.werder-feinkost.de

Schuh- und Schlüsseldienst

Das Team um **Maik Lieber** hat schon manchem aus der Klemme geholfen, wenn der Schuh kaputt ging oder ein Schlüssel nachzumachen war und das geht fast immer sofort. Auch Reißverschlüsse in Stiefeln oder Taschen werden repariert, notfalls ersetzt. Ein Schleifdienst für Messer und Scheren rundet das Angebot ab. Türschilder und Gravuren werden professionell nach Wunsch gefertigt. Zudem können Emaille-Schilder mit Hausnummer bestellt werden. Verkauft werden zusätzlich Taschen- und Einhandmesser.

**Dienstleistungen Lieber im EKZ Werderpark
Auf dem Strengfeld 6 • 14542 Werder
Tel. 0 33 27/45490 • www.werder-lieber.de**



Alles für Alltag und Ferien

In Töplitz freuen sich die Zosky-Frauen und **Carla Herrmann** über Besucher in ihrem vielseitigen Einkaufsmarkt. Sie können auf 34 Jahre zurückblicken. 1983 begannen



Gisela Zosky und ihre Tochter **Kathrin Zosky** in der DDR als BHG. Das Angebot ist überaus vielfältig. Wer möchte, wird gerne ausführlich beraten oder man stöbert einfach in Ruhe durch die Regale. Zum Sortiment gehören Farben, Heimwerkerbedarf, Haushaltswaren, alles für Angler, Blumen und Pflanzen sowie Geschenke und Bücher. Lotto, Paketservice und andere Dienste erleichtern den Inselbewohnern zusätzlich das Leben.

**Töpflitzer Einkaufsmarkt & Blumenstübchen
Inh. Kathrin Zosky**

**Dorfplatz 8 • 14542 Werder OT Töplitz
Tel. 03 32 02/6 02 03**

Mo.- Fr. 8-13 Uhr & 15-18 Uhr • Sa. 8-11 Uhr

Gesundes Frühstück beim Bäcker

Selbst wenn man eher kein ausgesprochener Frühstücksteher ist, genießt man bei der bekannten Landbäckerei Kirstein ein leckeres Frühstück, mit dem der Tag immer gut startet.

Dabei bekommt man natürlich leckere backfrische Brötchen serviert. Was drauf kommt, bestimmt der eigene Geschmack. „Dabei stehen Marmelade, Wurst, Käse, Ei oder Lachs zur Auswahl. Dazu kann man eine unserer Kaffeespezialitäten wählen. Ebenso möglich sind Orangensaft oder Sekt. Die abgeschirmten Sitzbereiche eignen sich gut für längere Aufenthalte und Besprechungen. In unserer vor einem Jahr in den Havelauen eröffneten Filiale haben wir sogar noch eine separate Lounge eingerichtet“, macht **Lutz Kirstein** Appetit.



■ Brote werden bei Lutz Kirstein traditionell mit Natursauerteig gebacken.

Immer neue Backwaren

Er führt die 1878 gegründete Familienbäckerei in fünfter Generation. Eine derart lange Erfolgsgeschichte ist nur möglich, wenn bewährte Handwerkstraditionen bewahrt und alte Rezepturen neu entdeckt werden.

„Bei uns kommt jetzt das Almländer-Krustenbrot nach Schweizer Vorbild hinzu. Es



■ Das große Sortiment an Back- und Konditoreiwaren überzeugt in allen Filialen.

wird aus Ruchmehl, einem speziellen dunklen Weizenmehl, und Ruchmehlsauerteig gebacken. Außerdem verfeinern wir unser Brot aus Urgetreidesorten wie Emmer und Dinkel jetzt ganz neu mit Chia-Samen“, macht Lutz Kirstein Lust auf Neues.

Torten nach Wunsch

Bekannt und beliebt sind die individuellen Torten des Konditormeisters. So entstehen oft mehrstöckige Festtagskreationen, bei denen man zuerst oft denkt, dass sie viel zu schade zum Anschneiden sind, es sich dann aber umso mehr munden lässt.

Landbäckerei Kirstein
Bäckerweg 3

14797 Kloster Lehnin OT Rädell
Tel. 0 33 82/2 63

www.landbaeckerei-kirstein.de

Filialen in Werder:
Bäckerei und Café

Zum großen Zernsee 6 K

Tel. 0 33 27/7 27 53 95

Berliner Straße 126

Tel. 0 33 27/4 32 78

Bäckerei

Torstraße 9

Tel. 0 33 27/57 05 05

■ Mit einem fantastischen Frühstück beim Bäcker kann der Tag optimal beginnen.





Porzellan fürs Raumerlebnis

Kinder lieben Bausteine, Erwachsene ebenso! In Glindow sind die „Bausteine“ allerdings filigran, zerbrechlich und jedes für sich ein kleines Kunstwerk!

Carolin Wachter lässt sich für ihre Bausteine vom Ambiente ihrer neuen Heimat beflügeln. „Das Haus stammt von Gerhard Gisevius. Er war ein bekannter Landschaftsmaler, der 1962 starb.“



■ Carolin Wachter lädt im geschichtsträchtigen Künstlerhaus in Glindow ins „Porzellanzimmer“.

Farblos im Künstlerhaus

„Die Seidenmalerin Jutta Zaske und Ehemann Jürgen Zaske traten in seine Fußstapfen und modernisierten das Haus sehr einfühlsam, so dass der Charakter erhalten blieb“, freut sich Carolin Wachter als Mieterin.

Sie setzt die Künstlertradition des Gebäudes auf ihre sehr besondere Art fort. Im Gegensatz zu ihren „Vorgängern“ ist

ihr Farbe weitgehend fremd. Stattdessen formt sie Gefäße am laufenden Band. Sie sind mit wenigen Ausnahmen aus fragilem, teilweise durchsichtigem Porzellan und stets reinweiß. „Das hat den Nachteil, dass man Fehler sofort sieht“, schmunzelt sie.

Vasen und Landschaften

Mit den fast runden oft meterhohen Keramiken „spielt“ sie mit enormer Begeisterung: „Je nachdem, wo sie stehen, entwickeln sie eine Beziehung zueinander, die stets anders ist“, erläutert die 37-Jährige ihren Ansatz.

Vielfach verbindet sie Kunstwerke mit Landschaftsfotografie, die sie ebenfalls selbst macht. In der Verbindung entstehen dann Räume mit neuen Elementen. Plötzlich wirken Blumenvasen wie Kühltürme von Atomkraftwerken!

Solide Keramik

Die Neu-Glindowerin stammt aus der Ruhrpottmetropole

Essen. Sie hatte den Berufswunsch „Sozialpädagogin“. Um dafür eine bodenständige Grundlage zu schaffen, entschloss sie sich, vorher ein Handwerk zu erlernen. Aus der „Ausbildung zur Scheibentöpferin“ in Königswinter wurde eine anhaltende Faszination für das formbare Material. Es folgten ein Studium am „Institut für künstlerische Keramik und Glas“ in Höhr-Grenzhausen, ein Erasmusstipendium in Amsterdam und schließlich Bildhauerei in Berlin-Weißensee.

Körper und Raum

Zu diesem Zeitpunkt hatte sie allerdings bereits vielfach auf sich aufmerksam gemacht. So wurde sie 2005 mit dem „Richard-Bampi-Preis“ in Schloss Reinbek ausgezeichnet. Ein Jahr später erhielt sie den Oldenburger Keramikpreis. Dies ist umso markanter, weil ihre Arbeiten auf Minimalismus und kompromisslose Schlichtheit setzen. „Es geht mir um die Beziehung von Mensch und Natur, also von Körper und Raum“, erklärt

sie, weshalb sie immer wieder Gefäße schafft, bei denen vor allem die Größe variiert, die Formen aber ähnlich sind. Wer Lust hat, dies zu ergünden, ist ins „Porzellanzimmer“ in ihrem Wohnhaus in Glindow eingeladen. „Ich bitte allerdings um telefonische Terminabsprache“, nennt sie die dafür einzige Bedingung. Schließlich hat sie ihr Atelier einige Häuser weiter entfernt!

Infos:
www.carolinwachter.com
 Tel. 01 63/987 1775



■ Carolin Wachter projiziert ihre Skulpturen in die Landschaft.



■ Praktikantin Clara Weger ist von Porzellan ebenso fasziniert wie ihre „Meisterin“.



■ Farblos und filigran, in Glindow entsteht künstlerisches Porzellan in vielen Größen.

Erholung am Wasser

Ruhig an der Havel und doch mitten im Zentrum Werders liegt der Yachthafen Scheunhornweg.

Von dort ist es nicht weit zu beliebten Zielen in der Havelstadt.

Im Yachthafen von **Volker Karnbach** können 100 Liegeplätze dauerhaft oder zeit-

weise genutzt werden. Die breiten und langen Stege bieten Anlegemöglichkeit für Familienyachten und größere Boote mit bis zu 15 Metern Länge. Strom- und Wasserversorgung sind am Steg. Sanitär, Müllentsorgung, Waschmaschine und Trockner sowie Bistro und WLAN

sind im Hafengebiet verfügbar. Wer dauerhaft bleiben möchte, ist beim „Service & Vermietungsbüro Karnbach“ ebenso richtig, da Wohnungen vermietet und Immobilien vermittelt werden. Das Unternehmen bietet einen Maklerservice. Zudem gibt es für Eigentümer Hauswartdienste, Grünanlagenpflege und Winterdienst. So werden die 400 Wohnungen am Scheunhornweg und der Gewerbekomplex „Am Gutshof“ betreut.

**Service & Vermietungsbüro
Karnbach**

Am Gutshof 1 • 14542 Werder

Tel. 033 27/57 25 64

Tel. 01 73/2 31 83 44

Fax 033 27/57 25 65

www.yachthafen-scheunhornweg.de
www.werder-scheunhornweg.de



■ Der Yachthafen von Volker Karnbach hält Gastliegeplätze mit Inselblick bereit.

Antiquitäten und Bootssattlerei

Omas gemütliches Knaeppe und Uropas geliebter Lehnstuhl werden in Kloster Lehnin wieder zu neuem Leben erweckt.

Andreas Rietz hat als gelernter Raumausstatter und als Restaurator große Erfahrung bei der Aufarbeitung historischer Möbel.

Er kennt sich mit seltenen Originalmöbeln von **Schinkel** über **Roentgen** bis **Erdmannsdorff** aus. Er polstert, reproduziert und bezieht sie mit schönen Stoffen. Zudem sind historische Wandbespannungen möglich. Damit ist er in Privathaushalten ebenso gefragt sowie im „Deutschen

Historischen Museum“ oder bei der „Stiftung Preußische Schlösser und Gärten“.

Zweiter Schwerpunkt ist die Bootssattlerei mit allen Facetten samt Reparaturservice. Dafür ist Vater **Karl-Heinz Rietz** zuständig. Er kümmert sich unter anderem um brüchige Ledertaschen, defekte Reißverschlüsse und viele andere Sattlerarbeiten, die kaum noch jemand macht.

Das Familienunternehmen besteht seit 1921 und wird in vierter Generation geführt.

Traditionelle Sattlerei & Polsterei

Inh. **Andreas Rietz**

Kurfürstenstraße 14

14797 Kloster Lehnin

Tel. 033 82/4 46

www.rietz-lehnin.de



■ Andreas Rietz hat Wissen und Erfahrung, wenn es um antike Möbel geht. Hier bekommt eine Recamière einen neuen Bezug.



20 Jahre Möbel mit Stil und Qualität

Wer stilvoll wohnen oder sich neu einrichten will, der findet im Möbelhaus C.H.R.I.S.T. auf 5 500 Quadratmeter Ausstellungsfläche ein immenses Sortiment für jeden guten Geschmack.

Jetzt feiert Christian Doepfner mit dem Einrichtungsparadies in der Baublütenstadt den runden 20. Geburtstag. „Im Januar 1997 sind wir mit viel Mut, vier Mitarbeitern und Unterstützung der ganzen Familie gestartet“, blickt er zurück.

Preisbewusste Qualität

Anfangs waren auf 2 500 Quadratmetern Wohn- und Esszimmer, Polstergarnituren und Schlafzimmer ausgestellt.

Durch Neu-, Um- und weiteren Ausbau wuchs das Möbelhaus stetig weiter. Dabei setzte der Inhaber von Anfang an auf preisbewusste Qualität. „Heute präsentieren wir zusätzlich eine riesige Küchenerlebniswelt mit einer Auswahl, die in der Region ihresgleichen sucht. In unse-

rem modernen Matratzenstudio bieten wir mit computergestützter Beratung die entscheidende Anregung für höchsten Schlafgenuss.“

Kompetentes Team

„Meine knapp 30 freundlichen und kompetenten Mitarbeiter sind das Herz des Unternehmens. Von der Beratung über den Verkauf bis zur Lieferung und Montage unserer Möbel und Küchen arbeiten hier nur ausgebildete Fachleute mit hoher Sachkenntnis“, betont der engagierte Möbelfachmann.

Hauptsponsor bei 700 Jahre Werder

Ganz so alt wie die Stadt Werder mit ihren 700 Jahren ist das 20 Jahre alte Möbelhaus noch nicht. Aber, Christian Doepfner hat sich gerne dazu bereit erklärt, als einer der Hauptsponsoren wesentlich zum Gelingen des Stadtgeburtstages beizutragen.

Möbelhaus C.H.R.I.S.T. GmbH
 Berliner Straße 105
 14542 Werder
 Tel. 0 33 27/491 07
www.moebel-christ.de
 Mo.-Fr. 10-19 Uhr
 Sa. 10-18 Uhr



■ Topaktuelle Qualitätsmöbel zum fairen Preis sind gepaart mit fachkundiger Beratung und umfangreichem Service.

Wohlfühlwärme und modernes Bad

Behagliches Wohnen setzt sich aus vielen unterschiedlichen Komponenten zusammen.

Dazu gehören wohlige Wärme und ein schickes Bad ebenso wie perfekt geflieste Fußböden und Flächen. **Manuela Kissler-Neinert** und **Elmer Procopius** vom Traditionsbetrieb



■ **Manuela Kissler-Neinert** und **Elmer Procopius** sind bekannt für ihre kompetente Beratung.

„Wolfgang Kissler Fliesen- und Ofenbau“ geben einen perfekten Überblick über die Fülle der Möglichkeiten und zeigen schon vorab dreidimensional am Computer, wie alles einmal fertig aussehen wird.

Gerne informieren sie über modernes Heizen mit dem nachwachsenden Rohstoff Holz. „Grundöfen erzeugen eine langanhaltende Strahlungswärme. Warmluft-Kachelöfen und Kamine heizen den Raum schnell auf“, erläutern sie.

Zugleich überzeugen sie mit einer ungewöhnlich breiten und farbigen Vielfalt an Fliesenvarianten für Flur, Küche, Bad und Außenbereich.

„In Bädern dominiert der Trend zu großen Formaten und langlebiger Qualität“, stellen sie fest. Wird das Bad saniert oder neu gebaut, wird häufig auf die seniorengerechte Ausgestaltung geachtet.

Wolfgang Kissler Fliesen- und Ofenbau GmbH
Dr. Külz Straße 19 • 14542 Werder OT Glindow
Tel. 033 27/4 29 43 • www.fliesen-kissler.de

Durchblick bei Fenster & Tür



Wenn es um Fenster, Haus- oder Innentüren geht, ist man bei **Frank Goebel** richtig. Er bietet die Bauelemente in Holz, Kunststoff oder Aluminium an. In die Fenster können

zugleich Sonnen- oder Insektenschutz integriert werden. Der Glindower Handwerksbetrieb führt Markisen, Rollläden, Garagen-Rolltore und Wintergärten in großer Auswahl. Sein erfahrenes Team berät bei der Planung, kümmert sich um Einbau oder Austausch und ist in der ganzen Region gefragt. Weitere Schwerpunkte sind Renovierungen von Treppen oder Nachrüstungen zur Einbruchssicherheit.

Fenster Türen Goebel
Klaistower Straße 64/65
14542 Werder OT Glindow
Tel. 033 27/73 17 92 • Fax 033 27/73 17 94
www.goebel-fenster-tueren.de

Moderner Metallbau

Was im Jahr 1900 als Hufschmiede begann, ist heute ein moderner Metallbaubetrieb.

Reno Ziemann führt ihn in vierter Generation. Er hat sich mit



seinem Team auf Türen, Tore, Gitter, Vordächer, Überdachungen und Zäune sowie Edelstahlschweißungen spezialisiert. Alles wird nach Maß gefertigt und auf Wunsch montiert. Tore können mit elektrischem Antrieb versehen werden.

Wer ohne Schlüssel vor der Tür steht, dem hilft der Notdienst. Zudem bekommt man hier Schlüsselkopien, Schlösser und Beschläge sowie Sicherheitstechnik mit Schließanlagen. Übrigens erstrahlt der Schriftzug auf der Bismarckhöhe dank der Werderaner Metallexperten nun wieder in neuem Glanz.

Ziemann Metallbau GmbH
Schlosserei und Schlüsselservice
Brandenburger Straße 6 • 14542 Werder
Tel. 033 27/4 29 32 • Fax 033 27/57 00 11
E-Mail: ziemann-werder@t-online.de

Schönes Wohnen für Senioren



Wohnen im Alter soll genau an die Bedürfnisse angepasst sein.

In Werder bietet die „Arkadia Pflege Betriebsgesellschaft“ dafür gleich zwei attraktive und moderne Möglichkeiten. Dazu laden Direktor **Songtham Suwannasri** und Pflegedienstleiterin **Melanie Teige** ein.

Pulsierendes Leben

Die Wohnanlage „Blütenraum“ bietet auf einem reiz-

vollen Areal sieben barrierefreie Appartementshäuser zum Betreuten Wohnen.

Helle Räume gepaart mit Service nach Bedarf und Wunsch sorgen für sonnige Tage in der Baublütenstadt. Wer möchte kocht selbst oder lässt sich das Essen aus der Arkadia-Küche liefern. Das nahe Einkaufszentrum bietet ein breites Sortiment durch viele Geschäfte. Da kommt keine Langeweile auf. Zudem gibt es viele Veranstaltungen und Ausflugsmöglichkeiten.

Senioren und Pflegepark „Blütenraum“

Am Strengfeld • 14542 Werder

Tel. 033 27/7400

Tel. 033 27/7 4021 52

www.bluetentraum-werder.de

Maritimes Ambiente

Die „Riva Residenz“ in den Havelauen setzt auf hohen Komfort in einem neuen Stadtviertel von Werder, das durch den maritimen Charakter besticht. Schließlich liegt es am Großen Zernsee.

Die Appartements ermöglichen selbstbestimmtes Leben im Alter in exklusivem Ambiente. Dazu gehört der Concierge-Dienst. Bodentiefe Fenster, Fußbodenheizung, Balkon oder Terrasse, Echtholzkparkett, Videosprechanlage und integriertes Notrufsystem unterstreichen dies. Das hauseigene Restaurant rundet mit attraktiven Menüs den Wohlgefühlcharakter ab.

Riva Residenz
Zum Großen Zernsee 6 a-c

14542 Werder

Tel. 033 27/7 4021 53

www.riva-residenz.de



■ Direktor **Songtham Suwannasri** und Pflegedienstleiterin **Melanie Teige** sorgen für ein bequemes Leben im Alter.



■ Der Concierge-Dienst ermöglicht in der Riva Residenz einen unbeschwerten Lebensabend.

Duschen in der Badewanne?

Baden oder Duschen, das ist jetzt keine Frage mehr.

Es gibt neu Wannen mit besonders großzügiger Einstiegsöffnung. Sie sind leicht begehbar und bieten viel Platz zum Duschen. Diese

raffinierte Lösung ist ideal für kleinere Bäder. „Dazu passen Badmöbel in vielen Größen und ungewöhnlichen Formen, die Stauraum für ein stets gut sortiertes Bad schaffen“, macht **Silke Wötzel** neu-

gierig. „Für die Sanierung von abgenutzten Duschanlagen führen wir eine große Auswahl an fugenlosen Wandpaneelen, flachen Duschwannen und pflegeleichten Abtrennungen“, lädt sie weiter ein.

Bei Silke Wötzel wird die Komplettbadsanierung oder Teilrenovierung aus einer Hand geboten. Die Umbauarbeiten werden durch erfahrene Werderaner Handwerker ausgeführt.

Am 1. Juli 2017 feiert Silke Wötzel ihr 25-jähriges Betriebsjubiläum.

Silke Wötzel Badstudio GmbH
Adolf Damaschke Straße 14
14542 Werder
Tel. 03 32 27/4 56 03
www.badstudio-potsdam.de



■ Bei Silke Wötzel finden sich stets aktuelle Innovationen fürs Bad.

Energie für den Strom



Mit Energie, Elan und Erfahrung kümmert sich **Olaf Winkler** um nahezu alle Bereiche der Elektrotechnik bei Neu- und Umbaumaßnahmen. Er bietet eine kompetente Elektropla-

nung sowie die Installation vom Baustrom über den Hausanschluss bis zu Video-Sprechanlagen und Torsteuerungen. Sat-Anlagen, Netzwerke sowie Smart Home Lösungen gehören mit zum Service. Private Haushalte, Architekten und Baufirmen arbeiten gerne mit dem freundlichen Handwerker zusammen.

Olaf Winkler Elektroinstallation
Am Plessower See 153 b • 14542 Werder
Tel. 033 27/73 2080 • Fax 033 27/73 2081
E-Mail: werder@mueller-winkler-elektro.de

Günstiger heizen

Sonnenenergie schafft Wärme im ganzen Haus und kann dauerhaft Kosten sparen. „Optimal ist der Verbund mit Erdwärme oder mit einer Luftwärmepumpe“, erläutert Gas- und Wasserinstallateurmeister **Uwe Rosin**. Er hat sich mit seiner Firma seit nahezu zwei Jahrzehnten auf alternative Energien spezialisiert.

„Die Modernisierung bestehender Heizungen kann ebenfalls erheblich Kosten einsparen“, gibt er als weiteren Tipp. „Wir beraten gern vor Ort. So lässt sich die effizienteste Lösung ermitteln.“ Die Firma übernimmt Reparaturen und Wartungen. Sie ist im Notfall rasch da.

Uwe Rosin
Gas Sanitär Wärmepumpen Solartechnik
Leester Straße 24 • 14542 Werder OT Töplitz
Tel. 03 32 02/6 00 00 • Fax 03 32 02/6 01 60
www.rosin-heizung-sanitaer.de





Steine, Kompost und Erden aus Plötzing

Langlebige *Granitsteine sind ideal für Zufahrten und Wege. In Plötzing findet man davon eine große Auswahl. Je nach Wunsch wird angeliefert oder man nimmt kleinere Mengen gleich mit.*

Die „Plötzinger Erden GmbH“ bietet Granitstein in attraktiven Farbschattierungen.

Rötliche Einfärbungen sorgen für überraschende individuelle Momente. Das Unternehmen ist mit dem Plötzinger Erdeplatz eine wichtige Adresse für Bauherren, Haus- und Grundstücksbesitzer. Auf dem weiträumigen Gelände lagern Erden, Steine, Kiese, Sand, Splitt, Feldsteine sowie Beton-Recycling. Kleinstmengen kann man selbst mit-

nehmen, größere Mengen werden gern geliefert.

Sande, Steine und Beton

Eine Betonmischanlage ermöglicht individuelle Kombination. **Detlef Bauch** und **Gabriele Kruschke** beraten, welche Zusammensetzung für das jeweilige Vorhaben optimal ist und stellen diese zusammen. Gern empfehlen sie Beton C20/25 mit höherem Zementanteil als universell einsetzbare Mischung. Das bestellte Material wird zum gewünschten Termin geliefert.

Adresse für Gartenabfälle

Gartenbesitzer sind bei der „Plötzinger Erden GmbH“ ebenfalls richtig. Dort können sie ganz problemlos alle kompostierbaren Abfälle wie Laub, Gras, Hecken- oder Gehölzschnitt abgeben. Die beliebten „BigBags“ lassen sich bequem mit Laub oder Gras befüllen.

Kompost für blühende Gärten

Das Plötzinger Unternehmen bietet Kompost sowie Erden für die unterschiedlichsten Zwecke.

Komposterde, Rindenmulch, Lehm- oder Füllböden sind ebenso verfügbar wie Oberböden mit Kompost oder die Spezialmischung „Plötzinger Gehölzsubstrat“.

Zudem nimmt der zertifizierte Entsorgungsbetrieb Grasnarben, Ober- und Füllböden mit geringen Fremdanteilen, Bauschutt, schuttdurchsetzten Bodenaushub, Betonbruch, Gas- oder Stahlbeton an.

Plötzinger Erden GmbH
Am Erdeplatz 1
14542 Werder OT Plötzing
Tel. 03 32 07/7 13 13
www.ploetzingererden.de
Mo.-Fr. 6.30-18 Uhr
Sa. 7-14 Uhr

■ Auf dem Plötzinger Erdeplatz kann man zwischen den unterschiedlichsten Sorten von Granitsteinen wählen.



Niedrige Mieten, hoher Komfort!



Die im Jahr 1979 gegründete Wohnungsgenossenschaft „Havelblick“ eG kann den Bestand jetzt von der neuen Geschäftsstelle aus ver-

walten. Dabei geht es um 500 Wohnungen in Häusern mit großzügigen Außenanlagen, 31 Garagen und über 200 eigenen Außenstellplätzen.

Die Geschäftsstelle befindet sich in einem markanten Neubau. Das Gebäude wurde von der Stadt Werder im Jahr 2016 besonders gewürdigt und ausgezeichnet.

Neue Sehenswürdigkeit

Die Besonderheit liegt an der Fassadengestaltung. Dort wurden per Handmalerei für Werder typische Motive wie etwa blühende Obstbäume sowie die reizvolle Havellandschaft mit Windmühlen und Kirchturm verewigt.

Diese Kunstwerke haben die Mainzer Straße zu einem weiteren Anziehungspunkt in der Stadt gemacht.

Die Geschäftsstelle wird vom Vorstandsvorsitzenden **Steffen Kulesa** mit drei Mitarbeitern geführt. Sie betreuen zuverlässig rund 620 Mitglieder und etwa 1 500 Wohnungsnutzer. Zudem sind sie für tägliche Anfragen von Mietinteressenten und für 50 Wohnungseigentümer mit tätig.



■ Steffen Kulesa (l.), Maik Falkenthal (r.) sowie Heidrun Hellwig (n. a. d. Bild) engagieren sich für die Weiterentwicklung der Wohnungsgenossenschaft.



Unschlagbar attraktiv

Die Genossenschaft steht auf sehr gesunden Füßen. Sie ist im Umland von Berlin und Potsdam dank unschlagbar attraktiver Bedingungen einzigartig. Die Nettokaltmiete beträgt im Durchschnitt nur 4,55 Euro je Quadratmeter.

Die Genossenschaft verfügt über eine Eigenkapitalquote von rund 90 Prozent. Die Hypothekenkredite sind fast vollständig getilgt. Es gibt keine Leerstände.

Gleichgewicht & Zukunftsblick

Diese solide Basis ermöglichte, die neue Geschäftsstelle aus eigenen Mitteln zu finanzieren.

Die Vorstände **Steffen Kulesa**, **Maik Falkenthal** und **Heidrun Hellwig**, beide ehrenamtlich tätig, erklären gerne, wie es möglich ist, trotz geringer Miete umfangreiche, unterschiedliche und teilweise sehr hohe Investitionen zu tätigen:

„Grundsätzlich müssen viele Faktoren dauerhaft konstant bleiben, damit ein gesundes Gleichgewicht aus Einnahmen und Ausgaben entsteht. Wir investieren kontinuierlich und gezielt in unseren Bestand. Pro

Jahr sind das rund eine halbe Million Euro. Als Genossenschaft geht es uns nicht um hohe Gewinne, sondern um hohe Gewinne, sondern um sinnvolles Wirtschaften, das langfristig allen zugute kommt. Wir setzen gerne Ideen unserer Mitglieder um und unterstützen mit vielen Aktivitäten das Zusammengehörigkeitsgefühl, das Miteinander und das Füreinander.“

Geschätzter Wohnraum

Sie ergänzen: „Ein bezahlbarer, gut ausgestatteter Wohnraum im gepflegten, grünen Umfeld bildet die Basis für eine dauerhafte Nachfrage. Vorstand und Aufsichtsrat stehen für bezahlbaren Wohnraum im gepflegtem Umfeld ein, der für nachfolgende Generationen erhalten bleibt. Die preiswerte Miete sorgt dafür, dass sich unsere Mitglieder viele weitere Wünsche erfüllen können. Das führt zu Zufriedenheit, zu Respekt, Toleranz und Umsicht. Das genossenschaftliche Eigentum wird geschätzt. Zerstörungen und Vandalismus kommen kaum vor. Unsere Mitglieder wissen ihr gepflegtes Wohnumfeld zu schätzen. Sie sehen,

dass die Mieteinnahmen wieder in die Gebäude und damit in ihre Wohn- und Lebensqualität investiert werden. Damit ist der Erfolg der Wohnungsgenossenschaft ‚Havelblick‘ eG ein Erfolg ihrer Mitglieder.“

Kontakt

**Wohnungsgenossenschaft
„Havelblick“ eG
Mainzer Straße 1
14542 Werder
Tel. 0 33 27/66 32 80
Fax 0 33 27/6 63 28 11
www.wg-havelblick.de**



■ Das engagierte Team der Wohnungsgenossenschaft „Havelblick“ ist mobil für die Mitglieder im Einsatz. Übrigens erkennt man am Kennzeichen das Gründungsjahr der Genossenschaft!



■ Wohnen im Wachtelwinkel und auf der Jugendhöhe ist attraktiv und zudem für jeden bezahlbar.



Gebäudeschäden auf der Spur

Allein auf sich gestellt ist der Hausbesitzer bei Gebäudeschäden meist auf verlorenem Posten.

Diplom-Ingenieur **Dieter Kleinert** steht als bewährter Fachmann zur Seite. Er spürt Ursachen auf, erstellt Gutachten und weiß, wie effektive Abhilfe aussieht. Er ist TÜV-geprüfter Sachverständiger für Bauwerksabdichtung und Gebäudeschäden sowie zertifizierter Thermograf. So kennt er sich mit



■ Mit der Wärmebildkamera ermittelt Dieter Kleinert, wo Heizenergie über Wärmebrücken in der Gebäudehülle verloren geht.

Ursachen bei Schimmelpilzen aus, die die Gesundheit und die Gebäudesubstanz schädigen. „Falsche Dämmung gefährdet die Behaglichkeit des Hauses. Oft kommt nicht angepasstes Lüften hinzu“, weist er auf bekannte Fehlerquellen hin.

Dieter Kleinert berät, wie das Problem beseitigt wird und richtiger Wärmeschutz entsprechend der konkreten Haussituation funktioniert. Zudem kennt er effektive Möglichkeiten zur Mauerwerkstrockenlegung wie das Diffusionsdifferenzdruckverfahren oder die Installation von Infrarotstrahlplatten. Um neue Nässeschäden zu vermeiden, empfiehlt er Bauwerksabdichtung auf Polymerbasis mit zehnjähriger Systemgarantie.

Dipl.-Ing. Dieter Kleinert
Sachverständiger für Bauwerksabdichtungen und Gebäudeschäden

Schwalbenbergweg 50 • 14542 Werder
Tel. 033 27/4 50 67 • Tel. 01 72/9 09 74 73
www.thermografie-gutachter-kleinert.de

Alles im Blick



Dachdeckermeister **Marko Lütke** hat von der gewohnten Vogelperspektive gleich das ganze Haus mit im Blick. Sein Team bietet einen Komplettservice für Neueindeckung und Sanierung. Bei Sturmschäden hilft der Notdienst. Gerne verweist er auf langlebige Dachabdeckungen aus synthetischem Kautschuk. Mit Flach- und Schieferdächern, Metall-Eindeckungen sowie Dach-Begrünung gibt es viel Erfahrung. Wenn man schon Gerüst und Leitern stehen hat, sollte man Schornstein-Sanierung, Blitz-, Insekten- oder Vogelschutz sowie Solaranlagen, Wärmeschutz und Fassadenarbeiten gleich mit ausführen lassen. Die Handwerker dichten außerdem Balkone ab, bauen Terrassen und montieren Carports.

Marko Lütke Ihr Dachdeckermeister
Heuberg 29 • 14550 Groß Kreuzt OT Schmergow
Tel. & Fax 03 32 07/7 04 93 • Tel. 01 77/5 72 62 44
www.dacheindeckung.biz

Sichere Fenster und Türen

Sicherheit fängt bei Fenstern, Türen und Toren an. „Baulemente Wötzel“ ist seit über 25 Jahren Spezialist für qualitativ



hochwertige Bauelemente. Sie werden bei Bedarf auf Maß angefertigt und sind preiswerter, als mancher denkt. „Bei Neubau, Umbau oder Austausch sollte immer auf geprüfte Sicherheitselemente geachtet werden. Oft empfiehlt es sich, zusätzliche Schlösser nachzurüsten“, empfehlen **Inge** und **Frank Wötzel**. Die Firma bietet Fenster aus Holz, Kunststoff und Aluminium, Innen- und Außentüren, Garagentore, Antriebe, Markisen, Rollläden und Vordächer. Der Service umfasst Beratung, Montage und Reparaturen.

Baulemente Wötzel
Adolf Damaschke Straße 14 • 14542 Werder
Tel. 033 27/4 29 19
www.bauelemente-woetzel.de

Hubschrauberflug für Bauherren

Wer ein neues Haus bauen will, braucht einen erfahrenen regionalen Partner.

„Unsere Firma ‚Das Haus GmbH‘ begleitet von der ersten Beratung über die Planung, Grundstückssuche und Finanzierung bis hin zur schlüsselfertigen Übergabe des individuellen Hauses“, so die Geschäftsführer **Stefan Richter** und **Gunnar Weinhardt**.



■ Die Firma „Das Haus GmbH“ beplant und bebaut gemeinsam mit den Bauherren Grundstücke unterschiedlicher Größen.

Das Familienunternehmen baut seit über 15 Jahren absolut individuelle Einfamilienhäuser und Anbauten an bestehende Häuser. Zudem konnte sich das mittelständische Unternehmen im Mietwohnungsbau einen guten Namen machen.

Auf dem Grundstück der ehemaligen Gärtnerei zwischen Eisenbahnstraße und Adolf Damaschke Straße fühlen sich ganz neu über 70 Familien zu Hause. Hier konnte innerhalb weniger Jahre ein zuvor lange brachliegendes Areal gemeinsam mit der Stadt Werder bebaubar gemacht werden.

„Schauen Sie sich auf unserem nächsten Richtfest unsere Arbeit an. Den Termin erfahren Sie auf unserer Internetseite und auch, was es mit dem Hubschrauberflug auf sich hat“, informiert **Katharina Weinhardt**.

Das Haus GmbH
Mielestraße 2 • 14542 Werder
Tel. 033 27/7 2500 68 • Tel. 01 72/3 89 50 26
E-Mail: info@dashausgmbh.com
www.dashausgmbh.com



ERGO
Versichern heißt verstehen.

**Wir sind immer
für Sie da.**

Und betreuen Sie
kompetent in allen
Versicherungs- und
Finanzfragen.

Generalagentur
Grunzig
Kemnitzer Chaussee 205, 14542 Werder (Havel)
Tel 03327 44750 Fax 03327 49595
www.heiko.grunzig.ergo.de

Jederzeit Wasser nach Maß

Die Launen der Natur machen jedem Garten zu schaffen. Leider kann man die Sonne kaum künstlich erzeugen, dafür aber für eine durchdachte Bewässerung sorgen.

Die Fachleute von „Brunnenbau Phöben GmbH Bernd Zander“ richten Beregnungsanlagen in privaten Gärten jeder Größe sowie in



■ Die Mitarbeiter um Harald Schwartze versorgten die Grünanlagen beim Neubau der ILB mit einer Beregnungsanlage.

Parks und Sportplätzen ein. Allein im Großraum Potsdam und Werder können sie auf 200 Grundstücke verweisen. Die Traditionsfirma sorgt dabei für Installation, Pflege, Wartung und Instandsetzung. Ideal ist, wenn das Wasser aus dem eigenen Brunnen kommt, den die Fachleute um **Harald Schwartze** ebenfalls errichten.

Der Betrieb hat zudem jahrzehntelange Erfahrung bei der Herstellung von Pumpenanlagen, Hausanschlüssen sowie im Rohrleitungsbau. „Wir errichteten gerade Löschwasserbrunnen für die Städte Nauen, Rathenow und Beelitz“, berichtet Harald Schwartze.

Im Geschäft in Phöben ist Wassertechnik mit Zubehör erhältlich. Die Firma ist Partner von Rain Bird, ORPU, Metabo, Pumpenboese, Zehnder und Linde.

Brunnenbau Phöben GmbH Bernd Zander
Hauptstraße 13 • 14542 Werder OT Phöben
Tel. 033 27/4 04 98
www.brunnenbau-phoeben.de
Mo.-Fr. 7-16 Uhr

Sichere Immobilienaussichten



Sandra Raschke und **Jörg Wild** können zusammen 45 Jahre Immobilienerfahrung in die Waagschale werfen. Ihr Service umfasst die vollumfängliche Betreuung. Die Fachleute begleiten in der Region Werder, Potsdam und Umgebung von der Einwertung bis zur Übergabe der Immobilie mit Kompetenz, Rat und Tat. „Wir wissen, dass es bei einer Immobilie um viel Geld geht. Deshalb ist Vertrauen enorm wichtig. Überlassen Sie nichts dem Zufall. Wir sind gern für Sie da!“, bieten die charmanten Immobilienberater der BVBI an.

Berliner Volksbank Immobilien GmbH
Sandra Raschke • Jörg Wild
Teltower Damm 26 • 14169 Berlin
Tel. 030/5 65 55 55 25 • Tel. 030/5 65 55 55 23
E-Mail: sandra.raschke@bvbi.de
E-Mail: joerg.wild@bvbi.de
www.bvbi.de



Farben mit Qualität

Malermeister **Detlef Geißhirt** bietet ein sehr breites Spektrum. So lässt er Innenräume, Treppenhäuser oder Fassaden in frischen Farben erstrahlen. Er setzt dabei auf Qualität, die lange Freude macht. Zudem ist er mit verschiedensten Streich- und Spachteltechniken vertraut. Sein Meisterbetrieb übernimmt alle Tapeziererarbeiten, verlegt Bodenbeläge wie PVC, Laminat oder Kork und markiert Parkplätze. Das erfahrene Team bringt zudem Wärmedämmungen an oder nimmt auf Wunsch Entrümpelungen vor. Es wird bei privaten Auftraggebern, Hausverwaltungen und Baufirmen in Werder, Berlin und Brandenburg sehr geschätzt.

Malermeister Detlef Geißhirt
Obstzüchterstraße 19 • 14542 Werder
Tel. 033 27/74 09 64 • Tel. 01 77/4 06 49 70
E-Mail: detlef.geishirt@web.de

Container, Schüttgut und Entsorgung

Ob Baumaßnahmen anstehen, der Garten in Ordnung gebracht werden muss oder einfach nur mal Aufräumen angesagt ist, in Werder kann man sich auf den „Containerdienst Gieseke“ verlassen.

Das Unternehmen um **Simone Heinecke** und **Axel Heinecke** verfügt seit mittlerweile über 25 Jahren über das nötige Fachwissen in der Abfallbeseitigung. Bei Sondermüll wie Asbest, Dachpappe, Dämmung und

behandeltem Holz kann ebenfalls rasch und flexibel geholfen werden. Für die Entsorgung stehen Container zwischen zwei und 32 Kubikmeter zur Verfügung. Als Fachbetrieb garantiert das Unternehmen eine vorschriftsgemäße Entsorgung. Zum Service gehört ebenso die Beförderung von Kies, Sand, Erden, Beton oder Recyclingmaterial.

Des Weiteren ist das Unternehmen im Auftrag des WAZV für die Fäkalienentsorgung im Einsatz.

Containerdienst Gieseke GmbH
Unter den Linden 23
14542 Werder

Tel. 033 27/4 27 67

Fäkalien-Tel. 033 27/6 63 06 45

Fax 033 27/6 63 06 41

www.containerdienst-gieseke.de



■ Der Traditionsbetrieb Gieseke befindet sich mitten im Zentrum von Werder.

Alles fürs Dach



Oben auf dem Dach zählen Können und Erfahrung. Dachdeckermeister **Stefan Große** führt seinen Betrieb seit 17 Jahren und stützt sich dabei auf die

Erfahrung und Tradition von Vater und Großvater. So entstehen dauerhaft haltbare Dächer mit Ziegel-, Schiefer- oder Metalleindeckung. Gefragt ist das Team zudem beim Abdichten von Flach- und Schindeldächern oder Terrassen. Weiterhin werden Dachaufstockungen vorgenommen, Dachfenster eingebaut und die Wärmedämmung nach Energiesparverordnung durchgeführt. Zum Komplettservice gehören Zimmermanns- und Klempnerarbeiten sowie Erneuern von Schornsteinköpfen. Stefan Große ist für Wohnungsbaugesellschaften und private Hausbesitzer tätig.

Dachdeckermeister Stefan Große

Margaretenstraße 21 • 14542 Werder

Tel. 033 27/4 24 50 • Tel. 01 72/8 01 03 86

E-Mail: dachdeckermeister-grosse@t-online.de

Möbel von Hand

Ganz wie in der „guten alten Zeit“ fertigt Tischlermeister **Michael Gorges-Bott** Möbelstücke exakt nach Wunsch. Damit erhält man Schmuckstücke, die lange Jahre erfreuen. Zudem hat man die Gewissheit, dass die



Naturmaterialien, wenn gewünscht, chemiefrei verarbeitet werden. Michael Gorges-Bott fertigt Regale und Schränke die in jede Nische oder Dachschräge passen, so dass man damit mehr Stellfläche im Haus oder in der Wohnung ermöglichen kann. Seine Fertigkeiten kommen ebenso zum Tragen, wenn Tische und Stühle angefertigt werden sollen, eine komplett neue Inneneinrichtung, Türen sowie Laden- oder Büroausstattung, neue Küchenmöbel oder hochwertige Bootseinbauten gefragt sind. Außerdem restauriert er ältere Liebhaberstücke.

HeBoGo Tischlermeister Michael Gorges-Bott

Mittelstraße 7 • 14542 Werder OT Phöben

Tel. 01 72/9 47 81 23 • www.hebogo.de



Sind Sie sicher?

Die Zahl der Einbrüche steigt. Aber auch die der gescheiterten Versuche. Dank effizienter Sicherheitstechnik. Ob Wohnen, Gewerbe oder Verwaltung: ela Werder sorgt für mehr Sicherheit in der Region. Kompetent und zuverlässig. Seit über 25 Jahren.



ela Werder Sicherheitssysteme GmbH
Berliner Straße 84
14542 Werder (Havel)

☎ 0 33 27-57 34 8-0
☎ 0 33 27-57 34 8-29
✉ info@ela-werder.de
@ www.ela-werder.de



★ Zertifiziert nach ISO 9001

Stadt für alle

DIE LINKE.

Die Fraktion DIE LINKE der Stadtverordnetenversammlung Werder setzt sich für den Bau von preiswerten Wohnungen und Mietpreisstabilität ein.

„Wir wollen eine kinder- und jugendfreundliche Stadt mit genügend Spiel- und Bolzplätzen für alle Generationen, mit einem städtischen Jugendzentrum, mit bedarfsdeckenden Kapazitäten in Kitas und Schulen, mit sozialverträglichen Elternbeiträgen für die Kinderbetreuung und mit kostenlosem Mittagessen für sozial Schwache in Kita und Schule“, erläutert **Peter Hinze** als Fraktionsvorsitzender. Er verweist darauf, dass durch das Engagement manche Verbesserungen, etwa bei der Essengeldsatzung, erreicht werden konnten. Die Fraktion dringt zudem auf ein Energie- sowie ein Verkehrskonzept. Oberstes Bürgerinteresse jedoch ist Frieden. „Deshalb haben wir eine fraktionsübergreifende Initiative zur Unterstützung der Organisation ‚Bürgermeister für den Frieden‘ gestartet, die sich für ein weltweites Verbot von Atomwaffen einsetzt“, informiert Peter Hinze.

Fraktionsvorsitzender **Peter Hinze**
Hamburger Ring 17 • 14542 Werder
Tel. 01 72/3 06 58 23

Fa. Christian Strehl

Nachrichtentechnik

Tel. 03327/49590



Telekom und Internet

In der Region Werder kümmert sich der Familienbetrieb um **Sebastian Strehl** um funktionierende Telefon- und Internetnetze. Sie sind im Verbund mit der Deutschen Telekom, Versatel oder Kabel Deutschland tätig.

Das Unternehmen wurde im November 1990 von Nachrichtentechniker **Christian Strehl** gegründet und wird jetzt von Sohn Sebastian Strehl weitergeführt. Er ist Elektroniktechnikermeister sowie Betriebswirt im Handwerk.

Wer sich zum Elektroniker ausbilden lassen möchte und somit einen zukunftssicheren Beruf anstrebt ist herzlich willkommen.

Fa. **Christian Strehl Nachrichtentechnik**
Baderstraße 6 • 14542 Werder
Tel. 033 27/4 95 90
www.strehlwerder.de

Klarheit beim Grundstück

Die Bauordnung hat sich vereinfacht: Statt persönlicher Grunddienstbarkeiten gibt es jetzt nur noch Baulasten. Das sichert öffentliche und private Ansprüche, entlastet andererseits das Grundbuch.



■ Thomas Dallorso kommt mit den schnellen Daten seiner WiFi gestützten Totalstation zu raschen Ergebnissen.

Wer sich jetzt verunsichert fühlt, findet in **Thomas Dallorso** und seinem Vermessungsbüro einen ebenso freundlichen wie kundigen Ansprechpartner.

Er ist in der Ingenieur-, Bau- und Katastervermessung in der ganzen Region tätig. Als öffentlich bestellter Vermessungsingenieur erhebt er Messdaten bei Bauvorhaben, Fernwärmeleitungen, Grundstücksteilung oder Grenzstreitigkeiten. Er berät seit nunmehr 26 Jahren Eigentümer.

„Mit der novellierten Bauordnung haben sich die Vorschriften im Abstandsflächenrecht geändert. Neues wird sich zudem aus der Vereinheitlichung durch das neuberechnete Lage- und Höhennetz ergeben“, macht er weiter aufmerksam.

Diplom-Vermessungs- und Bauingenieur ÖbVI

Thomas Dallorso

Gartenstraße 2 a

14548 Schwielowsee OT Caputh

Tel. 03 32 09/75 40

E-Mail: thomas@vb-dallorso.de

www.vb-dallorso.de

Erlebnis in Farben



Malermeister **Edmund Funke** hat stets den Raum als Ganzes im Blick. „Wand und Boden sollten zusammen harmonieren“, weiß er. Deshalb

bietet er eine komplette Ausgestaltung. Malern, Tapezieren und Stuckarbeiten bilden den Anfang. Anschließend geht es oft darum, mit attraktiven Belägen wie Laminat, Teppichböden, PVC oder Linoleum das neue Ambiente abzurunden. Selbstverständlich kümmert er sich ums Ein- und Ausräumen. Edmund Funke kann auf eine lange Erfahrung seit 1972 zurückgreifen. Er ist in Privathaushalten, für Wohnungsgesellschaften, Firmen und Praxen tätig. Sein Unternehmen würde sich über zusätzliche Mitarbeiter sehr freuen.

Malermeister Edmund Funke

Kleiner Bruchweg 9

14542 Werder OT Neu-Plötzin

Tel. 033 27/4 41 73

E-Mail: funke-maler@t-online.de

Weiches Wasser

Kalk im Wasser ist ein Problem, das unangenehme Folgen haben kann. Dichte Rohre, Flecken an Fliesen, Armaturen und Glasflächen sowie Defekte an Haushaltsgeräten sind bekannte Ärgernisse. Eine leicht zu handhabende Lösung bieten die Eco Water-Wasserenthärter von **Rolf Dankus**. Sie entziehen im Ionenaustauschverfahren Kalk und verschaffen Anlagen und Geräten eine längere Lebensdauer. „Damit kann man sich chemische Zusätze fürs Wasser ersparen“, erklärt Rolf Dankus. „Mit weichem Wasser schmeckt vieles besser. Kaffee und Tee haben ein satteres Aroma.“ Der Experte für Wasserenthärtungsanlagen ist seit 34 Jahren tätig und berät vor Ort zur jeweils optimalen Lösung. Die Wasserenthärter gibt es in verschiedenen Leistungsklassen.



EcoWater

Vertriebs-, Beratungs- und Service-Gesellschaft

Rolf Dankus mbH

Eichenweg 37 • 14542 Werder

Tel. 033 27/4 90 03

E-Mail: rolf.dankus@t-online.de

Ein Wohlfühlort für Senioren



■ Der „Zernseehof“ bietet anspruchsvolles Wohnen für Senioren.

Es fühlt sich gut an, im „Zernseehof“ zu wohnen. Darüber sind sich die Senioren einig.

„Wir verstehen uns als eine Begegnungsstätte der Generationen“, weist Heimleiterin **Nicole Schulz** auf den besonderen Charakter des Seniorenpflegeheims hin. Seit November 2015 finden hier 120 Bewohner ein liebevolles Zuhause. Sie erhalten die Sicherheit und Pflege, die man sich im Alter wünscht. Dazu kommt die attraktive Lage in den Havelauen. Hier gibt es viel Leben und zugleich die Möglichkeit zu Spaziergängen am Großen Zernsee. Leiterin Nicole Schulz freut sich, dass zum einjährigen Geburtstag hundert Gäste kamen. Schließlich möchte sie den „Zernseehof“ in das Leben der Stadt einbinden.

„Unser Haus ist ein wichtiger Partner für eine gute Pflege in Werder“, freut sie sich über den Erfolg dieser Bemühungen.

CASA REHA Seniorenpflegeheim „Zernseehof“
Elsastraße 22 • 14542 Werder
Tel. 033 27/6 68 90 • www.casa-reha.de

Mieten oder kaufen?



Werder ist als Wohnstandort zu Recht sehr beliebt. Die Immobilienfirma von **Eileen Voigt** und ihrem Vater **Mathias Voigt** hat sich auf die Vermittlung von attraktiven Wohnhäusern und Eigentumswohnungen spezialisiert. Mietinteressenten, die Wohnungen suchen, sind hier ebenso an der richtigen Adresse wie Eigentümer, die sich von den Fachleuten den immensen Aufwand mit der Wohnungsverwaltung abnehmen lassen möchten. Zudem haben die beiden Immobilienfachleute viel Erfahrung, wenn es um den Umbau zu barrierefreiem Wohnen oder um Energieeinsparung geht. Sie unterstützen dabei, an die dafür mögliche KfW-Förderung zu kommen und stehen zur Seite, um günstige Finanzierungen zu ermitteln.

ARCADIA Immobilien + Service
Eisenbahnstraße 188 A • 14542 Werder
Tel. 033 27/66 31 13 • Tel. 01 78/8 16 58 28
www.arcadia-immo.de

Geld für Arbeitnehmer

Als Gehaltsempfänger kann man viele steuerliche Vorteile nutzen, wenn man Ausgaben richtig geltend macht.

Da die Unterlagen meist irgendwo daheim sind, kommt **Gundula Koschinsky** als Beratungsstellenleiterin der Vereinigten Lohnsteuerhilfe e.V. gerne nach Hause, um Lohn- und Rentenempfänger im Rahmen der Vereinsmitgliedschaft, die es zu sozial gestaffelten Beiträgen gibt, zu beraten. Sie erstellt Steuererklärungen, prüft Bescheide oder hilft beim Kindergeldantrag. Die langjährige Steuerfachangestellte ist für den Vereinigten Lohnsteuerhilfe e.V. seit 2008 tätig.



Vereinigte Lohnsteuerhilfe e.V.
Beratungsstelle **Gundula Koschinsky**
Friedrich Ebert Straße 4
14542 Werder OT Glindow
Tel. 033 27/79 88 64 • www.vlh.de/bst/1841

Strom für privat und Firmen

Für Haus und Haushalt ist elektrischer Strom unerlässlich. Gut, wenn man alle Arbeiten rund um dieses Gebiet aus einer Hand bekommt.

Der Elektro-Fachbetrieb, geführt von **Ralf Dessaules** und **Klaus Hofmann**, ist schwerpunktmäßig im Havelland, in Werder, Potsdam und Berlin

tätig. Sie sind bei Vattenfall und E.DIS als zuverlässiger Betrieb eingetragen. Das Team ist für kleinere Reparaturen wie eine defekte Steckdose ebenso ansprechbar wie für komplette Hausinstallationen in Eigenheimen oder größeren Gebäuden. Baustrom, Wechselsprechsysteme, Satellitenantennen oder Smart-Home-Technik sind hier ebenso in guten Händen wie Datenetze. Zu den vielen Referenzen zählen die Sicherheitsbeleuchtung der Potsdamer Waldorfschule oder der Bundestag in Berlin.



■ Ralf Dessaules bietet mit seinem zuverlässigen Team von Töplitz aus einen denkbar breiten Elektroinstallations-Service.

HKH Elektro GmbH
Mühlenbergstraße 16
14542 Werder OT Töplitz
Tel. 03212/1475411
www.hkh-elektro.de

Glanz für antike Möbel



Alte Möbel haben einen unverwechselbaren Charme und sorgen für ein besonderes Ambiente.

Diplom-Restaurator **Peter Gottmann** haucht Holzmöbeln aus allen Epochen wieder neues Leben ein. Er ist versiert darin, sie von Grund auf zu restaurieren, zu polieren, furnieren oder fehlende Elemente nachzuschneiden. Er kennt sich außerdem mit historischen Türen, Vergoldung oder Vertäfelung aus. Zudem kommt er gern ins Haus, um antike Möbel zu begutachen.

Referenzen sind unter anderem das Schloss Ludwigslust, Objekte der „Stiftung Preußische Schlösser und Gärten“ oder der „Stiftung Waisenhaus in Potsdam“.

Peter Gottmann Möbel- und Holzrestaurierung
Eisenbahnstraße 134 • 14542 Werder
Tel. 03327/520329
www.restaurierung-gottmann.de



Fürs Grüne im Leben

Der Clou bei einem Garten ist, dass er sich über die Jahre so entfaltet, wie man es gerne hätte.

Das Team um die Fachleute **Maik Lutze** und **Dirk Lutze** sorgt mit langer Erfahrung und viel Wissen für größere und kleinere Grünoasen, die auf Dauer Freude machen.

Zum Service gehören die attraktive Gartengestaltung, Konstruktionen aller Art, Wege-, Terrassen- und Zaunbau. Zudem werden Spielplätze angelegt und Carports aufgestellt.

Immer einen Besuch wert ist der Hofverkauf mit Pflanzen aus eigener Produktion. Neu ist die eigene Baumschule, wobei alte Obstsorten eine interessante Spezialität sind.

Lutze Gartenbau Werder
Plessower Hauptstraße 54
14542 Werder OT Plötzin
Tel. 0173/6182454 • www.lutze-galabau.de

200 Auftritte ganz in Blau!

Mädchen lieben Pferde und spannende Geschichten. Sie können sich dieses Jahr freuen, denn mit „Wendy“ und „Hanni und Nanni“ gibt es 2017 gleich zwei Kinofilme zum Mitfeiern. Der gute Ton dafür kommt aus der Baumblütenstadt Werder.

Hier, versteckt hinter alten Bäumen und einer romantischen Einfahrt, findet sich in Berglage ein eher nüchternes kasernenartiges Gebäude. Dort, wo früher die Autobahn-

polizei der DDR einen Standort hatte, erhebt sich ein Gewirr an Tönen, gegen das das babylonische Sprachgewirr sicher harmonisch war. Dennoch steht hier die Wiege für hochkarätige Filmmusik!

Stimmen und komponieren

Dieser Widerspruch löst sich in der Person von **Christian Köhler** auf. Der 37-Jährige ist gleichzeitig Leiter vom renommierten „Landespolizei-Orchester Brandenburg“ und liebt andererseits Filmmusik.

So bittet er als Orchesterleiter seine über 40 Berufsmusiker einmal die Woche nach Petzow. Dabei geht es vor allem um Kammermusik- und Satzproben. Andererseits sitzt er hier gerne ungestört an seinem Arbeitsplatz mit Vop-Romantik, um selbst kreativ zu sein. So dirigierte er die Filmmusiken zu den beiden Kinostreifen. Mit Christian Köhler hat das Landespolizei-

■ In Petzow fühlt sich das Landespolizei-Orchester sichtbar wohl. Leicht hinter alten Bäumen versteckt findet man eines der fleißigsten Orchester von Brandenburg in einem früheren Gebäude der DDR-Autobahnpolizei.





■ Die Musiker treten meist in Uniform auf, selbst wenn sie gerne Rockmusik spielen.

orchester einen Leiter, der viel dazu beiträgt, dass trotz offizieller Einordnung als Landesorchester kein „verstaubtes“ Ambiente entstehen kann.

Hardrock von der Polizei

„Wir müssen mit der Zeit gehen“, begründet er, warum die „Bläser in Uniform“ umarrangierte Titel von Rockgruppen wie „Scorpions“ oder „Deep Purple“ im Repertoire haben. „Besonders gut kommt immer ‚Golden Eye‘ von Tina Turner an. Das war ein Titelsong von einem James-Bond-Film, was ja zur Polizei passt“, so die Begründung.

Tönerne Werbung

Er ist sich bewusst, dass das Landespolizei-Orchester eine wichtige Funktion hat: „Wir sind ein Werbeträger fürs Land und insbesondere für die Polizei. Schließlich werden wir aus Steuermitteln bezahlt. Das bedeutet für mich eine Verpflichtung, absolut perfekt aufzutreten!“ Dass dies gelingt, bewies das herausragendste Orchester der Baum-

■ Orchesterleiter Christian Köhler machte Schlagzeilen, als er mit nur 31 Jahren Chef vom renommierten Landespolizei-Orchester Brandenburg wurde.

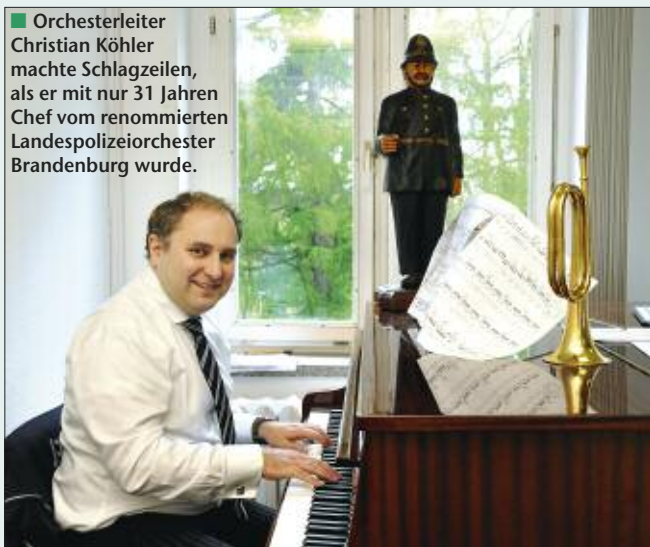

blütenstadt beim Auftritt zum Stadtjubiläum auf der Bismarckhöhe. Die Veranstaltung war total ausverkauft. Sehr oft tritt Christian Köhler als Gastdirigent beim Filmorchester Babelsberg auf. „Diese gelegentlichen Engagements sind mir wichtig, da es davon wichtige Impulse gibt.“

Junger Dirigent

Posaunist Christian Köhler kam aus Südhessen 2011 an die Spitze des „LPO“. Damals machte er Schlagzeilen als er mit 31 Jahren jüngster Leiter eines derartigen Klangkörpers wurde. Die Anzahl dieser spezialisierten Bigbands ist nämlich überschaubar. ►

„Außer dem einzigen zivilen Blasorchester, der Sächsischen Bläserphilharmonie, unterstehen alle anderen Behörden wie Polizei oder Bundeswehr“, erklärt Köhler, wie es ihn aus dem Orchestergraben vom Stadttheater Darmstadt zu neuen Höhen mit musikeruntypischer Behördenstruktur trieb.

Töne für den Nachwuchs

Dort sind es gerade die „kleinen“ Engagements, die ihn groß faszinieren: „Eine unserer Aufgaben ist beispielsweise Prävention. Da kommen wir in Kitas und Schulen. Dann geht es um Verkehrserziehung oder andere Themen, die für Heranwachsende interessant sind. Wenn wir mit unserem Polizeibus auf den Schulhof einfahren, gibt es oft viel

Skepsis. Waren wir gut, kommen die Kinder und wollen uns wieder sehen. Das ist dann ein schöner Erfolg.“ Ebenso sind die Musiker übrigens für Senioren da: „Da gilt es dann auf musikalische Weise auf Gefahren wie den Enkeltrick aufmerksam zu machen.“

Flotte Fotos!

Da derartige Veranstaltungen kaum mit einem Riesenorchester von 40 Personen durchgeführt werden können, gibt es als Alternative Kammermusik-Formationen, Quintetts und Quartetts. Mit etwa 200 Auftritten im Jahr gehören die Berufsmusiker aus Petzow zu den rekordverdächtig gefragten Gruppen. Dabei können sie auf ein ebenso rekordverdächtiges Musikarchiv

von 10 000 Stücken zurückgreifen, „von denen an die 2 000 aktuell sind“, so Christian Köhler.

Doch damit begnügt er sich nicht: Um mit der Zeit zu gehen, greift die ungewöhnliche Bigband auf mehrere Arrangeure zurück, die das Gefühl dafür haben, Rock- und Poptitel so umzuschreiben, dass sie so flott wie es die Polizei erlaubt, vorgetragen werden können. Mit flott hat der umtriebige Orchesterleiter übrigens so das eine oder andere private Problem: „Blitzerfotos von mir sind mir durchaus bekannt“, hat der Polizeimusiker schon andere Seiten seiner Behörde erlebt. Also doch lieber hoch zu Ross wie „Wendy“ im Kino!

Infos:

Tel. 03 31/2 83 36 51



Traditionelle Bar

Das Colonial Café ist eine stilvolle Bar im Herzen von Werder und steht für eine große Auswahl an verlockenden Cocktails, verschiedenen Fassbieren, Kaffee- und Teespezialitäten sowie leckeren Burger- und Fingerfood-Gerichten. Rekordverdächtig sind die rund 200 Whiskysorten. Partys mit Live-Musik am Wochenende und Fußball-Topspiele auf der Großleinwand sind sehr beliebt. In der wärmeren Jahreszeit ist der Biergarten mit Platz für über 100 Personen begehrt Treffpunkt bei Stammgästen und Besuchern.

Colonial Café

**Brandenburger Straße 1 • 14542 Werder
Tel. 033 27/7 1007**

**Mo.-Fr. ab 16 Uhr • Sa. & So. ab 15 Uhr
www.colonial-cafe.de**

Skipper-Paradies

Töplitz ist Urlaub und Frank Ringel ist Töplitz. Der nebenberufliche Ortsvorsteher bietet ein immer weiter wachsendes Paradies für Wassersport und



Erholung. Herzstück ist der Hafen mit gerade erweiterter Steganlage. „Hier können jetzt Boote mit bis zu 30 Metern Länge festmachen“, lädt er ein. Dieseltankstelle, Fäkaliensorgung sowie Winterlager mit Slipvorrichtung und 20-Tonnen-Kränen machen den Skipper-Service rund. Neu hinzugekommen ist der Hafen- und Tankstellenshop. Die beliebten Bungalows empfangen jetzt frisch renoviert zum Übernachten. Mit Leihfahrrädern kann man die reizvolle Insel erkunden. Immer ein Hit ist das maritime Hafenrestaurant „La Marinara“ mit Sonnenterrasse.

**Yachthafen Ringel & Trattoria La Marinara
An der Havel 38 • 14542 Werder OT Töplitz
Tel. 03 32 02/6 02 17 • Fax 03 32 02/6 01 70
www.marina-ringel.de**



Planen und Polsterarbeiten für Boote

Wer ein Boot hat, möchte dieses bei Wind und Wetter gut geschützt sehen.

Dafür sorgt in der Baumbücherei der Traditionsbetrieb „Albrecht Planen“. Das Unternehmen kann auf eine Erfahrung aus fast 50 Jahren bauen und beschäftigt inzwischen 14 Mitarbeiter dauerhaft. „Wir sind seit 1968 als Meisterbetrieb tätig. Ein wichtiger Schwerpunkt ist die maßgenaue Fertigung von Bootsplanen, Klapp-

verdecken sowie Hafen- und Winterplanen. Außerdem sind wir auf hochwertige Polsterarbeiten für Yachten spezialisiert. Wir beziehen Sitze, sorgen für passende Deckpolster oder Verkleidungen. Wir können dabei auf hochwertige Materialien in den unterschiedlichsten Farben zurückgreifen“, beschreibt **Bert Albrecht**.

Großer Vorteil ist der eigene Servicesteg in den gegenüberliegenden Marina Havelauen.

Ausstattung großer Yachten

Renommierete Yachthersteller greifen bei der Erstausrüstung mit Verdecken auf die Erfahrung und die bewährte Handarbeit des Albrecht-Teams zurück.

Viele Neubesitzer kommen zu dem Fachbetrieb und lassen die Standardpolsterung in Salon und Plicht durch die erfahrenen Sattler in individuelle Formpolster samt Namensstickerei umwandeln oder ergänzen.

Reinigung und Reparatur

Zum Ganzjahresservice gehören Reinigung und Imprägnierung von Verdecken und Planen. Dabei wird ihr Zustand geprüft und nach Absprache bei Bedarf kostengünstig repariert. Das gilt ebenso für Scheiben und Reißverschlüsse. Jahreszeitabhängig werden Hafen- oder Winterplanen eingelagert.

Vielfältige Markisen

Wer sich an seinem Haus in Werder und Umgebung mit einer Markise vor Sonne oder Regen schützen will, ist hier ebenfalls richtig.

Der Fachbetrieb von Bert Albrecht ist auf Bootsverdecke, Planen und Yachtpolsterungen sowie Markisen spezialisiert.



Albrecht Planen GmbH
Otto Lilienthal Straße 29
14542 Werder
Tel. 033 27/73 1007

E-Mail: info@albrecht-planen.de
www.albrecht-planen.de



**Werder App
downloaden**

Werder kostenlos aufs Handy laden

Mit der neuen Ausgabe der App für Werder sieht man noch besser, was in der Stadt los ist. „Werder mobil“ kann für iPhone, iPad, Smartphones und Tablets kostenlos geladen werden.

Besonders einfach geht das mit dem nebenstehenden QR-Code. Die App bietet den aktuellen Stadtplan selbst ohne Internet. Sie ist jetzt noch übersichtlicher und benutzerfreundlicher. Damit kommt man selbst mit kleineren Smartphones schnell zum Ziel. Mit „Werder mobil“ ist man für Notfälle optimal ausgerüstet, denn die App wühlt die Praxis, die man braucht. Man bekommt damit ebenso schnell und komfortabel Behördenadressen, Firmen oder Vereine.



A

Anglerverein Glindow e.V.

Wolfgang Hesse
Klaistower Str. 63, 14542 Werder
Tel. 01 71/7 87 07 43

Anglerverein Phöben e.V.

Holger Deichsel
Schmergower Straße 3
14542 Werder
Tel. 01 62/8 61 87 27

Anglerv. Plessower See e.V.

Peter Nadler
Glindower Chausseestraße 66
14542 Werder
Tel. 0 33 27/56 78 00

AWO Ortsverein Werder e.V.

Viola Brümmer
Branderburgerstraße 158
14542 Werder
Tel. 0 33 27/57 36 88

AWO Potsdam-Mittelmark e.V.

AWO-Treff
Branderburger Straße 158
14542 Werder
Tel. 0 33 27/57 36 88, **Infos S. 25**

B

Badminton Sportverein e.V.

Thilo Klemm
Brünhildestr. 76, 14542 Werder
Tel. 01 72/3 25 20 37
www.bsv-werder.de

Berliner Katzenschutz e.V.

Harry Kindt
Ziemenstr. 84 b, 14542 Werder
Tel. 0 33 27/4 25 87
Tel. 0 33 79/44 55 33
www.berliner-katzenschutz.de

Bürgerinitiative Fluglärmfreie Havelseen

Peter Krellinger
Puschkinstraße 11, 14542 Werder
Tel. 01 77/2 69 28 56
www.fluglaermfreie-havelseen.de

F

Feuerwehr und Heimatverein Plötzin e.V.

Jürgen Dräger
Alte Dorfstraße 31, 14542 Werder
Tel. 03 32 07/5 16 96
www.ffw-plotzin.de

FMC Hans Grade Potsdam e.V.

Frank Zimmerman
Hans Beimler Straße 8
14554 Neuseddin
Tel. 01 60/4 79 88 78
www.fmc-hans-grade-potsdam.de

Förderverein der Freiwilligen Feuerwehr Stadt Werder e.V.

Heiko Zemlin
Köln Str. 98 B, 14542 Werder
Tel. 01 72/3 14 43 24
www.feuerwehr-werder.de

Förderver. Elisabethhöhe e.V.

Hermann Bobka
Karl Liebknecht Straße 38
14542 Werder
Tel. 0 33 27/4 04 02, **Infos S. 20**

Förderverein Hist. Ziegelei e.V.

Wolfgang Firl
Am Seeblick 2, 14542 Werder
Tel. 0 33 27/4 00 14
www.ziegeleimuseum-glindow.de

Frauensportgruppe Glindow e.V.

Sylvia Neumann
Kemnitzer Str. 15, 14542 Werder
Tel. 0 33 27/7 93 04
www.frauensport-glindow.de

Freie Waldorfschule Werder/Havel

Yvonne Hanisch
Am Liliensteig 1, 14542 Werder
Tel. 0 33 27/7 03 53
www.waldorfschule-werder.de
Infos S. 24

Freunde des Frohsinns e.V.

Christian Zube
Rosenstraße 11, 14542 Werder
Tel. 01 72/3 13 32 95
www.freunde-des-frohsinns.de

Freundeskreis Bismarckhöhe e.V.

Norbert Glante
Siegfriedstraße 5, 14542 Werder
Tel. 0 33 27/4 31 32
www.freundeskreis-bismarckhoehe.de

Fußballverein Eintracht Glindow e.V.

Siegfried Stage
Dr. Külz Str. 54, 14542 Werder
Tel. 0 33 27/4 01 63
www.eintracht-glindow.de

G

Gemischter Chor Glindow e.V.

Thessa Tzschoppe
Glindower Mühlensteig 2 a
14542 Werder
Tel. 0 33 27/5 73 50
www.gemischter-chor-glindow.de

Gewerbeverein Glindow e.V.

Michael Wich
Dr. Külz Str. 12, 14542 Werder
Tel. 0 33 27/66 88 66
www.gewerbeverein-glindow.de

Gilde Stadtführer Werder e.V.

Beate Petrov, Hamburger Ring 17
14542 Werder
Tel. 01 51/10 94 96 20
www.stadtfuehrer-werder.de

Glindower Carneval Club e.V.

Christian Buge
Am Schützenpark 59
14542 Werder
Tel. 0 33 27/7 92 03
www.gcc-helau.de

H

Handballverein Grün-Weiß e.V.

Norbert Jäger
Kemnitzer Chaussee 34 e
14542 Werder
Tel. 01 74/3 99 02 94
www.handball-werder.de

Havel-Land-Art e.V. Töplitz

Joachim Walter
Zimmermannstraße 17
12163 Berlin
Tel. 0 30/7 91 55 80
www.galerie-toeplitz.de

Havelländischer Cricket Club Werder e.V.

Axel Saß
Mielestraße 2, 14542 Werder
Tel. 01 71/2 11 98 43

Heimat- und Sportverein Plötzin e.V.

Friedhelm Boek
Branderburger Chaussee 22
14542 Werder
Tel. 01 77/8 38 03 48

Heimatverein Glindow e.V.

Edelgard Baatz
Dr. Külz Straße 11, 14542 Werder
Tel. 0 33 27/4 48 20, **Infos S. 20**

Heimatverein Kemnitz

Joachim Thiele
Kemnitzer Dorfstraße 7
14542 Werder
Tel. 01 77/7 42 09 96

Heimatverein Petzow e.V.

Karl-Heinz Friedrich
Fercher Straße 50 b
14542 Werder
Tel. 01 77/3 05 44 36
www.petzow-online.de

Heimatverein Phöben e.V.

Elke Jäger
Phöbener Bergstraße 4
14542 Werder
Tel. 0 33 27/4 10 06
www.phoeben.de

Heimatverein Werder e.V.

Dr. Klaus Froh
Lerchenweg 15
14542 Werder
Tel. 0 33 27/7 95 51

I

Integraclub Deutschland e.V.

Frank Höhle
Karl Liebknecht Straße 48
14542 Werder
Tel. 0 33 27/5 20 40 84
www.integraclub.de

K

Karnevalsclub Werder e.V.

Karsten Möwes
Birkengrundweg 81, 14542 Werder
Tel. 01 79/5 34 21 04
www.kcw-ev.de

Kegelverein Werder e.V.

Christian Buchwald
Hoher Weg 55, 14542 Werder
Tel. 0 33 27/4 97 94
www.kegelverein-werder-havel.de

Klangkirschen Glindow e.V.

Claudia Fehrenberg
Luise Jahn Str. 16, 14542 Werder
Tel. 0 33 27/57 04 64 ▶



Kleintierzuchtverein Glindow e.V.

Frank Heinicke
Potsdamerstraße 50
14540 Groß Kreutz
Tel. 03 32 07/5 1998

Kulturkreis Petzow e.V.

Ute Fürstenberg
Käuzchenweg 27, 14478 Potsdam
Tel. 03 31/8 70 09 30
www.kulturkreis-petzow.de

Kulturpunkt Stilus e.V. Petzow

Dr. Detlef Denzer
Waldkauzsteig 9
14621 Schönwalde
Tel. 0 33 22/23 69 24
www.stilus-ev.de

Kulturverein „Inselstadt“ e.V.

Rose Trotte
Am Markt 24, 14542 Werder
Tel. 01 70/6 10 90 80

Kunsthof Glindow e.V.

Gudrun Mader
Glindower Dorfstraße 40
14542 Werder
Tel. 0 33 27/4 01 27
www.kunsthof-glindow.de

L

Lohnsteuerhilfeverein

Fuldata! e.V.

Dr. Ulf Kanis
Mielestraße 2, 14542 Werder
Tel. 0 33 27/4 68 60, Infos S. 28

M

MC Blütenstadt Werder e.V.

Paul Wodak
Fontanering 4, 14548 Geltow
Tel. 01 73/6 30 31 39
www.zweiradmuseum-werder.de

MC Werder/Havel e.V.

Thomas Schiffner
Bliesendorfer Weg 37 A
14547 Beelitz OT Fichtenwalde
Tel. 01 52/22 68 33 35
http://mc-werder-havel.de

Motor- und Wassersportverein Glindow e.V.

Jens Knitel
Mühlensteig 3, 14542 Werder
Tel. 01 72/5 93 22 32
www.glindowersee.de

O

Orphée Werkkunst Akad. e.V.

Dr. Werner Wendt
Zum Havelstrand 15
14542 Werder
Tel. 0 33 27/7 08 84
www.orphee-werder.de

Ortsanglerverein e.V.

Wolfgang Hinze
Dr. Wolff Str. 62, 14542 Werder
Tel. 01 73/9 86 32 90
www.anglerverein-werder.com

P

Pferdesportverein Töplitz e.V.

Irina Horst
An der Wublitz 1, 14542 Werder
Tel. 03 32 02/6 05 19
www.reiterhof-leest.de

Phöbener Schützengilde e.V.

Hagen Grau
Hauptstraße 40, 14542 Werder
Tel. 0 33 27/66 82 22

Pro Werder (Havel) e.V.

Katrin Schneider
Brandenburger Straße 151
14542 Werder
Tel. 0 33 27/56 75 80
www.prowerder-havel.de

R

Radfahrer Borussia 1895 e.V.

Jeanette Rux
Mainzer Straße 2, 14542 Werder
Tel. 01 73/9 59 80 35
www.RV-Borussia-Werder.de

Rassegeflügelzuchtverein e.V.

Christian Kärger
Schwalbenbergweg 30
14542 Werder
Tel. 0 33 27/7 01 93

Reit- u. Fahrverein Phöben e.V.

Marlies Gronenberg
Siedlungsweg 3, 13591 Berlin
Tel. 01 73/2 06 69 29
www.reiteninphoeben.de

Ruder-Klub von 1918 e.V.

Dr. Brigitte Ahrenholz
Hoher Weg 132, 14542 Werder
Tel. 01 72/8 99 45 90
www.ruder-klub-werder.de

S

Schachverein Werder e.V.

David-Andreas Hanisch
Spatzenweg 21, 14542 Werder
Tel. 0 33 27/74 10 55
www.sv-werder-havel.de

Schützengilde zu Werder 1704 e.V.

Prof. Ingo Kock
Kesselgrundstraße 32
14542 Werder
Tel. 01 72/4 94 94 41
www.schuetzengildewerder.de

Schützenverein zu Glindow 1924 e.V.

Wilfried Nebert
Knupperweg 24, 14542 Werder
Tel. 0 33 27/7 41 86 86
www.schuetzenverein-glindow.de

Segelvereinigung

Einheit Werder 1952 e.V.

Jens-Uwe Weggässer
Werderwiesen 22, 14542 Werder
Tel. 01 72/3 93 05 59
www.sv-einheit-werder.de

700 Jahre Heimatge- schichte Werder Havel e.V.

Dr. Baldur Martin
Altenkirchweg 11, 14542 Werder
Tel. 0 33 27/4 27 30

Spielmannszug Werder/Havel

Jeannette Förster
Plötziner Str. 15, 14542 Werder
Tel. 01 70/4 91 19 12
www.spielmannszug-werder.de

Sport-Point Werder e.V.

Bianka Jäger
Glindower Dorfstraße 41
14542 Werder
Tel. 01 72/9 55 30 46
www.Sport-Point-Werder.de

Sportschützen 03 Glindow e.V.

Fred Altenkirch
Glindower Dorfstraße 12
14542 Werder
Tel. 0 33 27/7 10 65
sportschuetzenglindow.jimdo.com

Stadtsportbund Werder e.V.

Klaus-Dieter Bartsch
Brandenburger Straße 89
14542 Werder
Tel. 0 33 27/78 33 25
Tel. 01 72/3 49 42 17
www.stadtsportbundwerder.de

T

Tauchsportclub Filmstadt Babelsberg 1961 e.V.

Jörg Reichert
Kopernikusstraße 7
14482 Potsdam
Tel. 03 31/71 47 03
www.tauchclub-babelsberg.de

Teckelgruppe im Deutschen Teckelclub e.V.

Jürgen Raßbach
Spatzenweg 26, 14542 Werder
Tel. 0 33 27/7 16 53
www.rauhhaar-teckel.com

Tennis-Club Havelblick e.V.

Dr. Burkhard Mühr
Adolf Damaschke Straße 29
14542 Werder
Tel. 01 71/6 23 12 96
www.tc-werder-havelblick.de

Theaterfreunde

Comédie Soleil e.V.

Steffen Töppner
Am Zernsee 11, 14542 Werder
Tel. 0 33 27/57 36 55
www.comediesoleil.de

Tischtennisverein Werder e.V.

Mario Rux
Mainzer Straße 2, 14542 Werder
Tel. 01 74/3 49 02 98
www.ttv-werder.de

Töpflitzer Karnevalsclub

Robert Schmidt
Waldstraße 19 a, 14542 Werder
Tel. 01 70/9 96 66 32
www.thomasadi.de

Ton- und Kirschen Wandertheater

Margarete Biereye
Dr. Külz Straße 116
14542 Werder
Tel. 01 71/5 81 20 32
www.tonundkirschen.de

Traumfänger Werder e.V.

Renate Lodtka
Forellensteig 4, 14542 Werder
Tel. 0 33 27/66 90 66
www.traumfaenger-werder.de

Turnverein Werder e.V.

Eva Maria Rietz
Fischerstraße 36, 14542 Werder
Tel. 0 33 27/4 26 82

Verein für Deutsche Schäferhunde e.V.

Benno Wiedemann
Birkenweg 7, 14550 Groß Kreutz
Tel. 03 32 07/5 02 24

Verein Ziergeflügel und Exotenzüchter Werder e.V.

Burghard Polz
Emstaler Straße 6
14542 Werder
Tel. 0 33 27/4 27 91
www.zev-werder.de

Verein zur Förderung des historischen Weinbaus im Raum Werder

Kerstin Otto
Am Plessower Eck 2
14542 Werder
Tel. 0 33 27/74 14 10
www.weinverein-werder.de

Wakeboardverein Werder e.V.

Robert Krämer
Ziemensstraße 92, 14542 Werder
Tel. 01 60 / 7 89 18 34
www.wakeboardverein-werder.de

Wassersportfreunde Phöben e.V.

Dr. Ralf Forkmann
Am Phöbener Bruch 9
14542 Werder
Tel. 0 33 27/75 65 70 70
wassersportfreunde-phoeben.de

Wassersportverein Binnengewässer e.V.

Detlef Michel
Weidenweg 5, 14542 Werder
Tel. 01 72/3 11 04 31
www.wassersport-binnengewasser.de

Wasserwanderfreunde e.V.

Olaf Krolop
Brandenburger Straße 88
14542 Werder
Tel. 01 62/3 05 28 02

Werderaner Bogenschützen e.V.

Michael Bleich
Am Plessower See 165 a
14542 Werder
Tel. 01 60/2 07 29 43
www.werderaner-bogenschuetzen.de

Werderaner FC Viktoria 1920 e.V.

Klaus-Dieter Bartsch
Brandenburger Straße 89
14542 Werder
Tel. 01 72/3 49 42 17
www.werderanerfc.de

Werderaner Volleyballverein e.V.

Felix Weiß
Stiftstraße 8 a, 14471 Potsdam
Tel. 01 76/63 88 93 52
www.wvv1990.de

Werderscher Obst- und Gartenbauverein von 1878 e.V.

Walter Kassin
Berliner Straße 113
14542 Werder
Tel. 0 33 27/7 01 62
www.obstbauverein-werder.de

Windsurfverein Werder e.V.

Dirk Bethke, Schlüterstraße 5
14558 Bergholz-Rehbrücke
Tel. 03 32 00/5 14 30
www.wsv-werder.de

Änderungen und Neueintragung:

Tel. 0 30/69 20 21 05
Fax 0 30/6 92 02 10 59
E-Mail: vereine@augusta-presse.de

Reisen mit Abholung von Zuhause

Noch angenehmer geht es wohl kaum: Bei Reisen des renommierten Anbieters Wörlitz Tourist beginnt der Urlaub oftmals an der eigenen Haustür.

„Bei den meisten Fahrten, die aus unserem eigenen Katalog gebucht werden, ist bei einem Startpunkt innerhalb des Berliner

Autobahnringes die Abholung von zuhause im Preis eingeschlossen“, verrät **Beate Lehmann** vom Reisebüro Wörlitz Tourist im Werderpark.

Bei ihr und ihrem netten Team erfährt man seit über 15 Jahren alles Wissenswerte über Reisen zu attraktiven Zielen in Deutschland, Europa und der Welt. Hier kann man Kreuzfahrten mit der AIDA-Flotte oder „Mein Schiff“ von TUI-Cruises buchen, zu Pauschal-, Bus-, Flug- und Flussreisen aufbrechen, Städtereisen nach Barcelona oder Venedig in Angriff nehmen oder sich einen ganz individuellen Urlaub zusammenstellen lassen.

„Wir starten von Werder aus zu Tagesfahrten wie zur IGA oder zum Lichterfest nach Berlin“, ergänzt Beate Lehmann.

Reisebüro Wörlitz Tourist im EKZ Werderpark
Auf dem Strengfeld 6 • 14542 Werder

Tel. 0 33 27/5 20 68 70

E-Mail: werder@woerlitztourist.de

www.rb.woerlitztourist.de

Mo.-Fr. 9-20 Uhr • Sa. 9-18 Uhr



■ Kristin Schmahlfeldt, Beate Lehmann, Susann Sieglitz, Cornelia Voigt und Doreen Lendel (v.l.) sind Spezialisten für große und kleine Reisen.

Katzenkrimi und Kochvergnügen

Über die große weite Welt kann man trefflich fabulieren, denn keiner prüft es nach. Ganz anders ist es, wenn Nachbarn aus dem Nähkästchen plaudern!

So haben wir in Werder mit **Ingeborg Lauwaßer** eine vielseitige Autorin, die in der Leseschau E-Books vom Katzenkrimi bis zu regionalen Kochrezepten präsentiert. Neben ihren Büchern finden sich viele ausgewählte Autoren. So weiß **George Tenner** aus Bernau wie man prickelnde Erotik mit Thriller-Spannung verknüpft. Showstar **Peter Wieland** aus Wildau gibt offene Einblicke in sein bewegtes Leben. Dies sind nur einige der Titel, die sich teilweise exklusiv unter „www.Leseschau.de“ finden. Das Portal bietet E-Books zum Sofortherunterladen. Zudem können Autoren ohne finanzielles Risiko ihre Bücher einstellen. Die Werke gehen nicht in der Flut von Millionen anderer Titel unter. „Ich bin als Ansprechpartner immer erreichbar“, lädt **David Lösch** von der Leseschau ein.

www.Leseschau.de • Tel. 030/692021052

www.Leseschau.de



Werder:
Ingeborg Lauwaßer



Bernau:
George Tenner



Werder:
Ingeborg Lauwaßer



Werder:
Ingeborg Lauwaßer



Wildau:
Peter Wieland



Werder:
Ingeborg Lauwaßer

Urlaub vom Spezialisten



Wie soll der nächste Urlaub sein? Wunderschön und erholsam, ohne böse Überraschungen und natürlich preiswert. Das gelingt bei Buchung im

Reisebüro Neumann. Als Plus gibt es eine sehr gute Beratung. „Im Internet wird oft zu teuer gebucht. Das gilt selbst für Deutschlandreisen. Wir halten zudem ohne Problem mit den Preisen von Discountern mit“, macht **Siegfried Körber** klar. Als Partner von „meinreisespezialist“ kann er Themenreisen zu besonders attraktiven Konditionen vermitteln. Bei ihm spürt man die fast 30-jährige Erfahrung. Er stellt individuelle Touren zusammen, bietet Pauschalreisen und lädt per Bustour zu beliebten Zielen in ganz Europa ein. Hier werden zudem angehende Touristikkaufleute ausgebildet.

Neumann Reisebüro

Brandenburger Straße 112 • 14542 Werder
Tel. 033 27/4 43 20 • www.reise-und-meer.de

Leise auf dem Wasser

Der deutsche Hersteller „Alfastreet“ verbindet Leidenschaft zum Wasser mit umweltfreundlichen Elektromotoren. In Werder sind diese Boote, mit denen bis zu acht Erwachsene unterwegs sein können, exklusiv beim Wassersportfachgeschäft von **Guido Krüger** und **Marcus Till** erhältlich. „Für Notfälle kann ein zusätzlicher Verbrennungsmotor in Aktion treten“, verweisen sie auf universelle Einsatzmöglichkeiten. Wer mal testen will, mietet sich einfach eines dieser eleganten Boote. Guido Krüger und Marcus Till bieten wie gewohnt kleinere und größere Wasserfahrzeuge führender Hersteller, angefangen vom Ruderboot bis zu kleineren Yachten inklusive Wartung und Reparaturservice. Das Ladengeschäft hält Ersatzteile und Zubehör bereit.



Boots- und Fahrradvermietung
Wassersportfachgeschäft Krüger & Till
Unter den Linden 17 • 14542 Werder
Tel. 033 27/4 24 24 • Fax 033 27/4 24 21
www.wassersport-werder.de

21.-25. JUNI
SPRINGTURNIER

15.-18. JUNI
DRESSURFESTIVAL &
MEISTERSCHAFTEN
PARA EQUESTRIAN

EINTRITT FREI!



WWW.GESTUET-BONHOMME.COM
FUCHSBERG 1A-14542 WERDER/HAVEL-03327-7249010

Treffpunkt Riegelspitze



Schon früh morgens raus in die Natur und nebenbei noch frische Brötchen mitbringen, das geht jetzt in der Saison jeden Tag beim Blüten-camping Riegelspitze. „Unser Frühstückscafé hat sogar an Feiertagen von 7.30 bis 10 Uhr offen. Neben unseren Campinggästen nutzen das immer mehr Werderaner. Zusätzlich im Angebot sind leckere Pfannkuchen sowie Gebäck. Oder man genießt bei uns ein komplettes Frühstück mit frischen Eiern“, laden **Fanny Kinkel** und **Rayk Kinkel** ein. Die moderne Campinganlage verfügt über 250 Stellplätze, 30 Ferienhäuser für bis zu sechs Personen sowie 80 Boots-liegeplätze.

Blüten-camping Riegelspitze
Fercher Straße 9/Ecke B1 • 14542 Werder
Tel. 033 27/4 23 97 • Fax 033 27/74 17 25
April-Okt. 8-22 Uhr • www.bluetencamping.de

Ferien bei jeder Jahreszeit

Die freundlichen Gästehäuser von **Wolfgang Ziemer** sind hervorragend geeignet um die Insel Töplitz mit ihrer reizvollen Seenumgebung kennenzulernen. Von hier aus ist man zudem schnell in Potsdam, Werder oder Berlin. Die Insel ist bei Anglern sehr beliebt, im Sommer ist Bade- und Skippervergnügen angesagt. Die Appartements für zwei bis acht Personen stehen ganzjährig zur Verfügung, da alle winterfest sind und beheizt werden können. Zwei Schlafzimmer, Wohnraum mit TV, Küche, Dusche und WC machen den Aufenthalt sehr angenehm.

Gästehäuser Insel Töplitz
Pension & Ferienbetrieb
Havelblick 6 • 14542 Werder OT Töplitz
Tel. 03 32 02/6 27 11 • Tel. 01 71/5 49 11 79
E-Mail: ferien@zandersee.de • www.zandersee.de



Wassersportfachgeschäft mit Onlineshop

Wer würde besser als ein erfahrener Wassersportler wissen, was an Material und Accessoires für dieses wunderbare Hobby nötig und empfehlenswert ist?

Tilo Grahl war 1996 Europameister beim 20er Jollenkreuzersegeln. Seit 1991 bietet er mit seinem Fachgeschäft am Ufer der Havel ein denkbar breites Sortiment. Hier ist der

Trendsport Stehpaddeln ebenso zuhause wie klassisches Windsurfen und Segeln. Unter 20 000 Artikeln sind Neoprenanzüge, Bootskleidung und Mode, Flip-Flops, Wakeboards sowie Anglerbedarf inklusive Köder zu finden. Skipper erhalten Zubehör und Ersatzteile. Harbeck-Bootstrailer ermöglichen, mit dem Wasserfahrzeug an Land unterwegs zu sein. Kanus, Kajaks, Schlauchboote und Tubes komplettieren das Angebot. Zudem werden Reparaturen an Surfbrettern ausgeführt.



■ Das Team um Martin Grahl (r.) und Tilo Grahl bietet ein breites Wassersport-Sortiment. Weitere Artikel finden sich im Onlineshop.

Surf & Sail Wassersport Grahl
 Unter den Linden 1
 14542 Werder
 Tel. 033 27/4 32 95
www.surfandsail.de

Kindergeburtstag mal anders



Petra Lüdtke bäckt für ihr Leben gern. Mit dieser Leidenschaft erfreut sie gerne andere. So bietet sie gemeinsames Backen für Kindergeburtstage an. Der Spaß ist riesig, wenn

dabei unter ihrer Anleitung leckere Cupcakes, Plätzchen und Cake-Pops mit Schokoüberzug entstehen, die dann gleich doppelt so gut schmecken. Sie lädt Erwachsene zu Kursen ein, auf denen man lernen kann, Motivortent entstehen zu lassen. Dazu werden unter anderem Blumen, Ornamente und Figuren modelliert. Anschließend kann jeder sein eigenes Kunstwerk mit nach Hause nehmen. Anfragen zu den jeweiligen Kursen sind per E-Mail oder telefonisch möglich.

PL Cakedesign • Petra Lüdtk
 Heuberg 36 • 14550 Groß Kreuzt OT Schmergow
 Tel. 01 78/7 30 62 59 • www.pl-cakedesign.de
 E-Mail: pl.cakedesign@yahoo.de

Yachten, Hafen & Service

Wer es auf dem Wasser sportlich oder eher ruhig mag, findet bei „Allert marin“ das passende Boot.



Die hochmotorisierten Bavaria-Yachten sind als Sportboote sehr gefragt. Die bayerischen Boote gibt es als Motor- oder Segelyachten. Die Halbgleiter von „Greenline“ eignen sich bestens zum gemütlichen Wasserwandern und als Hybridvariante für das lautlose Fahren. Beide Qualitätsmarken werden von **Marcel Ranke** und **Randy Schirmeister** exklusiv vertreten und in ihrer 1 600 Quadratmeter großen Halle ausgestellt. Zudem finden sich hier Gebrauchboote aller Marken. Servicewerkstatt am Zernsee, 160 Liegeplätze und das Hafenrestaurant runden den Service ab.

Allert marin GmbH & Marina Zernsee
 Zur Uferau 1 • 14542 Werder
 Tel. 033 27/4 23 30 • www.allertmarin.de

■ **15.-18.6.2017**
Dressurfestival & Meisterschaften
 Gestüt Bonhomme
 Fuchsberg 1 a
 Werder OT Kemnitz
 Info: Tel. 0 33 27/7 24 90 10

■ **21.-25.6.2017**
Springturnier
 Gestüt Bonhomme
 Fuchsberg 1 a
 Werder OT Kemnitz
 Info: Tel. 0 33 27/7 24 90 10

■ **25.6.2017, 16 Uhr**
Theatervorstellung des
Wandertheaters „Ton und Kirschen“
 mit dem Stück „Hans im Glück“ auf
 der Festwiese am Jahnufer

■ **28.6.2017, 18 Uhr**
Heimatabend im Heimatmuseum
Glindow

■ **30.6.2017, 18.30 Uhr**
Kabarettveranstaltung
 mit dem Kabarett Obelisk aus
 Potsdam, „Eine Preußin ein Wort,
 ein Sachse ein Wörterbuch“ im
 Festzelt, Festwiese am Jahnufer

■ **1.7.2017, 9 Uhr**
700-Jahre-Glindow
Kirsch- und Ziegelfestes
 Sportprogramm, Festumzug,
 Krönung der Kirschkönigin,
 Festprogramm
 Festplatz am Jahnufer
 ab 20 Uhr Kirschtanz mit „extraleicht“

■ **8.7.2017, 10 Uhr**
Wanderung durch die Glindower
Alpen und zum Telegraphenberg
 Treffpunkt Heimatmuseum Glindow

■ **15.7.2017, 16-22 Uhr**
Werder feiert
 „Musik liegt in der Luft“
 Rock/Pop Konzert
 Regattastrecke Werder, Uferstraße

■ **16.7.2017**
Festumzug Werder

■ **21.-22.7.2017**
Winzerfest auf dem Wachtelberg
 Weintiene auf dem Wachtelberg
 Werder, Tel. 0 33 27/74 14 10
 www.weinbau-lindicke.de

■ **12.8.2017, ab 10 Uhr**
Mühlenfest
 Fest rund um die Bockwindmühle
 Ort: Mühlenberg, 14542 Werder

■ **12.8.2017, 10 Uhr**
Wanderung durch die Glindower
Alpen und zum Telegraphenberg
 Treffpunkt Heimatmuseum Glindow

■ **12.8.2017, 14 Uhr**
Anglerfest in Glindow
 Kietz 9, Werder

■ **26.-27.8.2017, 11-18 Uhr**
8. Kunstinsel Werder & offene
Insel-Ateliers
 Ort: Marktplatz der Inselstadt
 Werder

■ **26.-27.8.2017, ab 14 Uhr**
90 Jahre Elisabethhöhe und 25
Jahre Förderverein zur
Heimatspflege e.V.
 Festprogramm
 Ort: Schultz'ens Siedlerhof
 Karl Liebknecht Straße 17, Werder

■ **26.8.2017**
Federweißeranstich
 Weintiene auf dem Wachtelberg
 Werder, Tel. 0 33 27/74 14 10
 www.weinbau-lindicke.de

■ **26.8.2017**
Neu Plötziner Sommerfest mit
Fußball- und Volleyballturnier
 Spaß für die gesamte Familie
 Fußballturnier ab 12 Uhr
 Volleyballturnier 14 Uhr
 Ort: Vereinsgelände des HSV Neu
 Plötzin e.V.
 Ernst Thälmann Straße/Ecke Neue
 Dorfstraße, 14542 Werder

■ **9.9.2017, 10 Uhr**
Wanderung durch die Glindower
Alpen und zum Telegraphenberg
 Treffpunkt Heimatmuseum Glindow

■ **9.-10.9.2017**
63. Herbstregatta
 Regattastrecke Werder, Uferstraße

■ **10.9.2017**
Tag des offenen Denkmals
 Bismarckhöhe, Hoher Weg 150
 Werder

■ **17.9.2017, 10 Uhr**
„Exkursion“ durch die Bogendüne
Renneberge zum internationalen
Tag des Geotops
 Treffpunkt am Gemeindezentrum
 Bliesendorf, Bliesendorfer Str. 10

■ **23.9.2017, 11 Uhr**
Freiwillige Feuerwehr Ortsgruppe
Glindow, Tag der offenen Tür

■ **28.10.2017**
Aktionstag des Landkreises
Potsdam-Mittelmark
 „Feuer und Flamme“ -
 Eröffnungsveranstaltung des
 Landkreises im Heimatmuseum
 Glindow, weitere Veranstaltungen
 im Heimat- und Ziegeleimuseum

■ **4.-5.11.2017**
„Tage der offenen Kelterei“
 Weintiene auf dem Wachtelberg
 14542 Werder
 Tel. 0 33 27/74 14 10
 www.weinbau-lindicke.de

■ **15.10.2017, 10-15 Uhr**
Stadtmeisterschaften im
Tischtennis
 Havelauenhalle
 Potsdamer Straße 2, Werder

■ **1.-3.12.2017**
Late Entries
 Gestüt Bonhomme
 Fuchsberg 1 a
 Werder OT Kemnitz
 Info: Tel. 0 33 27/7 24 90 10

■ **1.-3.12.2017**
Weihnachtsmarkt
 Marktplatz auf der Insel, Werder

■ **9.12.2017**
Adventskonzert des
Gemischten Chores Glindow
 Evangelische Kirche Bliesendorf

■ **9.12.2017, 14 Uhr**
„Rendezvous unterm
Tannenbaum“
 Weihnachtsmarkt in Glindow

■ **10.12.2017**
Adventskonzert des
Gemischten Chores Glindow
 Katholische Kirche Maria
 Meeresstern auf der Insel Werder

■ **17.12.2017**
Adventskonzert des
Gemischten Chores Glindow
 in der Evangelischen Kirche zu
 Glindow

■ **28.4.-6.5.2018**
139. Blütenfest
 Werder

Infos zu Veranstaltungen:
Tourismusbüro Werder
Kirchstraße 6/7, 14542 Werder
Tel. 0 33 27/78 33 74

Veranstaltungen kostenlos eintragen

Veranstaltungen können gern kostenlos über die Internetseite
www.Werder-Internet.de eingetragen werden.

Allgemeinmedizin

Dr. Roman Bader	B. Kellermann Straße 17	14542 Werder	0 33 27/4 04 00
Jens Drews	Adolf Damaschke Straße 56	14542 Werder	0 33 27/4 34 64
Dr. Christine Falk	Kemnitzer Straße 39	14542 Werder	0 33 27/4 30 65
Dipl.-Med. Kathrin Gegner	Unter den Linden 1	14542 Werder	0 33 27/4 56 09
Dr. Holger Kamp	Mittelbruchweg 14 a	14542 Werder	03 32 02/6 03 24
Marc-Robert Kirsch	B. Kellermann Straße 17	14542 Werder	0 33 27/4 03 69
Anja Lecoeur	B. Kellermann Straße 17	14542 Werder	0 33 27/4 55 20
Dr. Silvia Lück	B. Kellermann Straße 17	14542 Werder	0 33 27/4 43 28
Dr. Oliver Simsch	Potsdamer Straße 97	14542 Werder	0 33 27/4 34 70

Augenheilkunde

Dipl.-Med. Ulrike Stöb	B. Kellermann Straße 17	14542 Werder	0 33 27/4 03 70
------------------------	-------------------------	--------------	-----------------

Chirurgie

Dr. Jan Brzezinski	B. Kellermann Straße 17	14542 Werder	0 33 27/4 55 50
--------------------	-------------------------	--------------	-----------------

Frauenheilkunde und Geburtshilfe

Dipl.-Med. Rüdiger Münchow	Potsdamer Straße 99	14542 Werder	0 33 27/4 29 37
Dr. Heike Spanier	B. Kellermann Straße 17	14542 Werder	0 33 27/4 04 01

HNO

Dipl.-Med. Heike-Barbara Weisbach	Unter den Linden 1	14542 Werder	0 33 27/7 29 97
-----------------------------------	--------------------	--------------	-----------------

Innere Medizin

Jan Hammann	Luise Jahn Straße 7	14542 Werder	0 33 27/4 25 48
Dr. Natascha Hess, Privatpr. (S. 73)	Plantagenplatz 1	14542 Werder	0 33 27/4 37 25 80
Dr. Steffen Lach	Eisenbahnstraße 140	14542 Werder	0 33 27/4 32 80
Dr. Gudrun Wendel	Friedrichstraße 13	14542 Werder	0 33 27/4 55 60

Kardiologie

Dr. Natascha Hess, Privatpr. (S. 73)	Plantagenplatz 1	14542 Werder	0 33 27/4 37 25 80
--------------------------------------	------------------	--------------	--------------------

Kinder- und Jugendmedizin

Dr. Anja Gross	B. Kellermann Straße 17	14542 Werder	0 33 27/4 03 40
Dipl.-Med. Dagmar Langer	B. Kellermann Straße 17	14542 Werder	0 33 27/4 03 40
Dr. Julia Rakob	B. Kellermann Straße 17	14542 Werder	0 33 27/4 03 40

Kinder- und Jugendpsychotherapie

Dipl.-Soz.-Päd. Anke Kowalkowski	Am Markt 11 B	14542 Werder	0 33 27/56 95 90
----------------------------------	---------------	--------------	------------------

Psychotherapie

Dr. phil. Claudia Busse-Engelhardt	Nelkenstraße 9	14542 Werder	0 33 27/73 03 43
Dr. Hans Reinhart Kroeber	Eisenbahnstraße 31	14542 Werder	0 33 27/56 90 41
Dipl.-Psych. Anette Söllner	Unter den Linden 1 A	14542 Werder	0 33 27/6 69 41 81



Traumhafte Aussichten

In der Physiotherapie **Ute Storch** trägt die freundliche Atmosphäre viel zur Genesung bei. Die mit Licht durchfluteten Praxisräume mit einem traumhaften Blick auf die Havel und die Insel bieten optimale Bedingungen. **Ute Storch** und ihre beiden Mitarbeiterinnen **Sibylle Kumm-Kottke** und **Sonali Mukherjee** laden mit den dekorativen Räumen in eine Oase, wo man den Alltagsstress vergessen und sich ganz auf die Genesung konzentrieren kann. Es werden unter anderem Medizinische Massagen, Krankengymnastik sowie klassische und moderne Behandlungen angeboten.

Physiotherapie Ute Storch

Bernhard Kellermann Str. 17 • 14542 Werder • Tel. 0 33 27/4 03 41
Mo., Di., Do. 7.30-12 Uhr & 13-19 Uhr • Mi. & Fr. 7.30-12 Uhr

Kompetente Hilfe fürs Herz

Jeder einzelne Pulsschlag des Herzens sorgt dafür, dass Organe und Gewebe ausreichend mit Sauerstoff und Nährstoffen versorgt werden. Allerdings kann die normale Herzfunktion im Laufe des Lebens durch viele Faktoren gestört werden.

Brustschmerzen oder Brustenge, Luftnot, das Gefühl von Herzstolpern oder Herzrasen, Kalkablagerungen in den Blutgefäßen, Herzklappenerkrankungen oder die oft unentdeckt schlummernde „Volkskrankheit“ Bluthochdruck gehören zu den typischen Problemen, die Patienten zu **Dr. Natascha Hess** führen.

Praxen in Werder und Berlin

Sie ist Fachärztin für Innere Medizin und Kardiologie sowie Fachärztin für Allgemeinmedizin. Zudem ist sie Kooperationspartner der

Charité und Lehrpraxis der Medizinischen Hochschule Brandenburg. In ihren Praxisräumen nahe des Bahnhofs Zoologischer Garten sind die gesamte konservative kardiologische Diagnostik und Therapie sowie Sport- und Ernährungsmedizin der Schwerpunkt.

Die privatärztliche Praxis von Dr. Hess in Werder gibt es seit fünf Jahren. Gesetzlich Versicherte dürfen in Werder derzeit nicht kardiologisch behandelt werden, können aber als Selbstzahler gleich vor Ort schon erste Unsicherheiten abklären lassen.

Die weitere Behandlung kann dann über die Versichertenkarte in der gut erreichbaren Berliner Praxis erfolgen.

Dr. Natascha Hess hat mehr als zwei Jahrzehnte Erfahrung in der Herzmedizin. Seit Anfang 2017 ist die Praxis im

■ Dr. Natascha Hess hat mehr als zwei Jahrzehnte Erfahrung in der Herzmedizin.



■ Die Praxis in Werder ist seit Anfang 2017 am Plantagenplatz zu finden.

Zentrum von Werder am Plantagenplatz zu finden.

Umfangreiche Diagnostik

Zu den wichtigen Untersuchungen gehören Ultraschall von Herz, Halsgefäßen und Bauchorta, Belastungs-EKG und Stressechokardiographie sowie Langzeit-EKG zur Diagnose von Herzrhythmusstörungen. Sie kontrolliert zudem die Funktion von Herzschrittmachern.

„Herz- und Kreislaufkrankungen sind zwar weit verbreitet, sie lassen sich jedoch durch frühzeitige Behandlung einschränken oder sogar verhindern“, gibt Dr. Natascha Hess Einblick.

Kardiologie Werder
Plantagenplatz 1

14542 Werder

Tel. 0 33 27/4 37 25 80

www.Kardiologie-Werder.de

E-Mail: praxis@DrNH.de

Kardiologie & Hausarzt Praxis
Rankestraße 8

10789 Berlin-Charlottenburg

Tel. 0 30/30 10 46 70

www.DrNH.de



Urologie

Dr. Simone Rypol Plantagenplatz 1 14542 Werder 0 33 27/40 75 30

Tiermedizin

Marina Döring Hagenstraße 18 14542 Werder 0 33 27/4 45 25

Dr. Claudia Fehrenberg (S. 81) Luise Jahn Straße 16 14542 Werder 0 33 27/57 04 64

Dr. Tjorven Matzke, Verhaltensther. Neu Töplitzer Straße 18 14542 Werder 03 32 02/7 04 29

Dr. Annemarie Pogrzeba Adolf Damaschke Straße 88 14542 Werder 0 33 27/4 23 26

Dr. Alfons Schenk Hoher Weg 41 14542 Werder 0 33 27/4 21 28

Dörte Wernecke Leester Straße 18 14542 Werder 03 32 02/2 09 56

Marcus Wrobel Eisenbahnstraße 138 14542 Werder 0 33 27/4 35 26

Tierärzte am Werderpark (S. 77) Marktstraße 1 b/c 14542 Werder 0 33 27/5 74 50 02

Zahnmedizin

Dipl.-Stom. Renate Fay B. Kellermann Straße 17 14542 Werder 0 33 27/4 55 44

Dipl.-Stom. Kristina Jank Glindower Dorfstraße 11 14542 Werder 0 33 27/4 48 18

Dipl.-Med. Birgit Klose B. Kellermann Straße 17 14542 Werder 0 33 27/4 54 97

Dipl.-Stom. Ulf Mahlke Berliner Straße 11 14542 Werder 0 33 27/66 82 42

Dr. Günther Milde Eisenbahnstraße 7 14542 Werder 0 33 27/4 29 96

Andre Rätz Mittelbruchweg 14 a 14542 Werder 03 32 02/6 04 34

Torsten Reckewerth Am Gutshof 6 14542 Werder 0 33 27/4 15 26

Dipl.-Stom. Petra Rohrmann B. Kellermann Straße 17 14542 Werder 0 33 27/4 29 02

Diana Schneider (S. 74) Zum großen Zernsee 6 E 14542 Werder 0 33 27/7 27 77 92

Dr. Birgit Sommer (Kieferorth.) B. Kellermann Straße 17 14542 Werder 0 33 27/4 43 66

Dr. Norbert Sommer B. Kellermann Straße 17 14542 Werder 0 33 27/4 43 66

Roland Steckel Birkengrundweg 8 14542 Werder 0 33 27/4 55 99

Greifen ohne Schmerzen



Die Hände sind für unseren Alltag ungemein wichtig. Eine der Spezialitäten von **Marion Bohner** ist Handtherapie. Damit hilft sie nach Krankheit oder Unfällen, wieder gelenkig zu werden oder zumindest die Fingerfertigkeit so-

weit wie möglich zu erhalten. Das ist beispielsweise für Rheumatiker sehr wichtig. Zudem ist ihre Ergotherapiepraxis Beratungsstelle für Linkshänder und bietet Händigkeitstests für Kinder an. Schüler werden gruppenweise über das „Marburger Konzentrationstraining“ in Aufmerksamkeit und Merkfähigkeit geschult. Wenn nötig werden Behandlungen zuhause durchgeführt.

Praxis für Ergotherapie Marion Bohner
Bernhard Kellermann Straße 17 • 14542 Werder
Tel. 0 33 27/74 16 18 • Tel. 01 76/99 29 33 57
www.ergotherapie-bohner.de

Entspannt beim Zahnarzt

Ein wenig Angst vor dem Zahnarzt hat jeder. Die Behandlung mit Lachgas wirkt dem in erprobter Weise entgegen. In den Havelauen bietet Zahnärztin **Diana Schneider** diese innovative Methode. Sie behandelt in ihrer modernen Praxis „Rivadent“ Kinder und Erwachsene. Ein Tätigkeitsschwerpunkt ist die ästhetische Zahnheilkunde, darunter Bleaching, Zahnersatz und Prophylaxe. Digitales Röntgen ermöglicht exakte belastungsarme Diagnose. Weitere Spezialität ist Kariesbehandlung ohne Bohren.



Rivadent - Zahnarztpraxis am Yachthafen
Zum großen Zernsee 6 E (Havelpromenade)
14542 Werder • Tel. 0 33 27/7 27 77 92
Mo. 8-15 Uhr • Di. 8-14 Uhr
Mi. & Do. 12-19 Uhr • Fr. 8-13 Uhr
www.rivadent.de

Natürliche Apotheke, charmanter Service

Die Theresia Apotheke in Geltow bietet mit ihrer Spezialisierung auf Naturheilkunde und Aromatherapie einen zusätzlichen und inzwischen stark nachgefragten Weg zu Wohlbefinden und Genesung.

„Bei uns erhalten Sie zahlreiche und oft selbst hergestellte Duft- und Aromamischungen, mit



■ Zusätzlich zum normalen Apothekenservice ist das Team um Theresia Weigel auf Naturheilkunde und Aromatherapie spezialisiert.

denen Sie und Ihre Familie auf ganz natürliche Weise die Gesundheit fördern, sich fit machen für den Alltag, einen bestmöglichen Start Ihres Kindes in das Leben ermöglichen oder einfach nur zur Ruhe kommen und die Seele erholen“, hebt Inhaberin **Theresia Weigel** hervor. Mit einer Mineral- und Vitalstoffanalyse kann ohne Blutabnahme festgestellt werden, wie die Versorgung des Körpers mit wichtigen Nährstoffen aussieht und wo Mangel herrscht. Zusätzlich sind Naturkosmetika renommierter Hersteller im Angebot. Das fachlich sehr kompetente Team bietet daneben selbstverständlich den kompletten Apothekenservice mit umfassender Beratung sowie Versorgung mit rezeptpflichtigen und freiverkäuflichen Arzneimitteln oder Pflegeprodukten.

Theresia Apotheke
Ihr Spezialist für Aromatherapie & Naturheilkunde
Hauflstr. 87 b • 14548 Schwielowsee OT Geltow
Tel. 033 27/6 69 91 11
www.theresia-apotheke.de

Gesund, fit und erholt



Jan Mattukat und sein Team haben 2016 ein Fitnesscenter der etwas anderen Art ins Leben gerufen. Hier können alle Geräte und Räume zwischen 6 und

23 Uhr nach gründlicher Einweisung selbstständig genutzt werden. „Wir verbinden ganz bewusst Fitness mit erholsamer Entspannung“, fasst Jan Mattukat zusammen. So zielt das Mehrstationen-Zirkeltraining auf Muskelarbeit und Abbau überflüssiger Pfunde ab. Weiter geht es mit dem PowerPlate-Vibrationstraining und dem in Werder einmaligen Pixformance-Gerät für hocheffektives Personal-Training mit Feedback-Funktion. Den Abschluss des meist einstündigen Durchlaufs bildet die Warmwassermassage liege mit Entspannungsmusik und Lichttherapie.

Projekt Gesundheit Werder – Vital- & Relax Lounge
Kernritzer Straße 42 • 14542 Werder
Tel. 0 15 20/5 72 82 52
www.projekt-gesundheit-werder.de

Heike Brzezinski

Ernährungsberatung

Dipl. Biologin

... wer verliert, gewinnt!



Ganzheitliche, individuelle Ernährungsberatung zur Gewichtsoptimierung, Gesunderhaltung sowie Förderung natürlicher Regeneration und Selbstheilung

Diagnostische Begleitung z. B. Messung von Körperzusammensetzung, Stress, Darmflora- und Vitalstoffanalyse

Intensive mentale Betreuung
Beratungen & Events

Bernhard-Kellermann-Str. 17
14542 Werder (Havel)
Telefon 0 33 27 - 7 41 42 34
Mobil 01 70 - 3 49 04 32
www.ernaehrungsberatung-werder.de

aus den Bereichen Ernährung und Lebensstil zu einem Thema Ihrer Wahl – gern auch für Familien und Kleingruppen

im  **GESUNDHEIT ZENTRUM WERDER**

Individuelle Termine auch Hausbesuche
NEU diskrete mobile Beratung

Apotheke

■ Blüten-Apotheke Havelauen

Zum Großen Zernsee 3
14542 Werder
Tel. 0 33 27/7 40 63 22
E-Mail: kontakt@apotheke-werder.de
www.apotheke-werder.de, **S. 79**

■ Linden-Apotheke

Unter den Linden 10
14542 Werder
Tel. 0 33 27/4 29 65
Mo.-Fr. 8-18.30 Uhr, Sa. 8-12 Uhr
E-Mail: kontakt@linden-apotheke-werder.de
www.linden-apotheke-werder.de, **S. 79**

■ Theresia Apotheke

Ihr Spezialist für
Aromatherapie & Naturheilkunde
Hauffstraße 87 b
14548 Schwielowsee OT Geltow
Tel. 0 33 27/6 69 91 11
E-Mail: info@theresia-apotheke.de
www.theresia-apotheke.de, **S. 75**

Ergotherapie

■ Praxis für Ergotherapie Marion Bohner

Bernhard Kellermann Straße 17
14542 Werder
Tel. 0 33 27/74 16 18
Tel. 01 76/99 29 33 57
E-Mail: ergotherapie-bohner@web.de
www.ergotherapie-bohner.de, **S. 74**

Ernährungsberatung

■ Ernährungsberatung

Heike Brzezinski
Bernhard Kellermann Straße 17
14542 Werder
Tel. 0 33 27/7 41 42 34
Tel. 01 70/3 49 04 32
E-Mail: info@ernaehrungsberatung-werder.de
www.ernaehrungsberatung-werder.de
S. 75

Fitness, Wohlfühlen

■ Projekt Gesundheit Werder – Vital- & Relax Lounge

Kemnitzer Straße 42, 14542 Werder
Tel. 0 15 20/5 72 82 52
E-Mail: info@projekt-gesundheit-werder.de
www.projekt-gesundheit-werder.de
S. 75

Friseur

■ Der Inselfriseur

Am Markt 25, 14542 Werder
Tel. 0 33 27/66 93 44
Di.-Fr. 8-20 Uhr, Sa. 8-12 Uhr
E-Mail: derinselfriseur@gmx.de, **S. 78**

■ Friseursalon Kagel

Unter den Linden 6, 14542 Werder
Tel. 0 33 27/5 06 96 61
www.kagel-frisuren.de
Mo. 8-13 Uhr, Di. - Fr. 8-18 Uhr
Sa. 8-12 Uhr u. n. Vereinbar., **S. 81**

■ HAIRCONCEPT Diana Mathes

Brandenburger Straße 123
14542 Werder
Tel. 0 33 27/7 01 31
E-Mail: info@hairconcept-werder.de
www.hairconcept-werder.de
Mo. 10-18 Uhr, Di., Mi. 8-19 Uhr
Do.-Fr. 8-20 Uhr, Sa. 8-13 Uhr, **S. 80**

Hauskrankenpflege

■ AWO-Sozialstation

„Am Schwalbenberg“
Rotkehlchenweg 1, 14542 Werder
Tel. 01 60/7 08 35 92, **S. 25**

■ Karina Hauskranken- pflege GmbH

Berliner Straße 109, 14542 Werder
Tel. 0 33 27/56 70 41
E-Mail: info@karina-hauskrankenpflege.de
www.karina-hauskrankenpflege.de
S. 79

■ Miriam Kobela

Pflegemanagerin
Zernowweg 4, 14542 Werder
Tel. 0 33 27/74 06 90
Tel. 01 71/6 56 50 29
E-Mail: info@pflegekonzept-kobela.de
www.pflegekonzept-kobela.de, **S. 80**

Kardiologie

■ Kardiologie Werder

Plantagenplatz 1, 14542 Werder
Tel. 0 33 27/4 37 25 80
E-Mail: praxis@DrNH.de
www.Kardiologie-Werder.de, **S. 73**

■ Kardiologie & Hausarzt Praxis

Rankestraße 8
10789 Berlin-Charlottenburg
Tel. 0 30/30 10 46 70
www.DrNH.de, **S. 73**

Kosmetik

■ Kerstin Köpge

Kemnitzer Straße 42, 14542 Werder
Tel. 0 33 27/5 73 27
E-Mail: koepge@aol.com, **S. 78**

Naturheilkunde

■ baldleben@ GbR

Erdebergweg 24 a, 14542 Werder
Tel. 0 33 27/54 97 39
E-Mail: info@baldleben.com
www.baldleben.com, **S. 2**

■ Praxis für Naturheilkunde und Funktionsmedizin Larissa Krause

Schwalbenweg 18, 14542 Werder
Tel. 01 76/52 37 01 23
E-Mail: larissa.krause316@gmx.de
S. 80

Optiker

■ Werder Optik Scharnbeck GmbH

Brandenburger Straße 1 c
14542 Werder
Tel. 0 33 27/3 14 80
E-Mail: info@scharnbeck-optik.de
www.scharnbeck-optik.de, **S. 78**

Physiotherapie

■ PhysioAgil Marco Fritsche

Bliesendorfer Straße 1
14542 Werder OT Glindow
Tel. 0 33 27/7 40 91 28
E-Mail: info@physiotherapie-fritsche.de
www.physiotherapie-fritsche.de, **S. 81**

■ Physiotherapie Ute Storch

Bernhard Kellermann Straße 17
14542 Werder
Tel. 0 33 27/4 03 41
Mo., Di., Do. 7.30-12 Uhr & 13-19 Uhr
Mi. & Fr. 7.30-12 Uhr, **S. 72**

■ Physiotherapie

Wolfgang Köpge

Kemnitzer Straße 42, 14542 Werder
Tel. 0 33 27/5 73 27
E-Mail: koepge@aol.com, **S. 78**

Tierarzt

■ Tierärzte am Werderpark

Dres. Rabe & Gericke
Marktstraße 1 b/c, 14542 Werder
Tel. 0 33 27/5 74 50 02
Mo., Di., Do., Fr. 9-12 & 16-19 Uhr
Mi. 16-19 Uhr, Sa. 10-13 Uhr, **S. 77**
E-Mail: info@tierarztpraxis-werder.de
www.tierärzte-am-werderpark.de

■ Tierarztpraxis

Dr. Claudia Fehrenberg Dr. Detlef Kühn

Luise Jahn Straße 16
14542 Werder OT Glindow
Tel. 0 33 27/57 04 64
E-Mail: info@tierarzt-werder.de
Mo. 10-12 & 16-19 Uhr
Di., Mi., Do. 10-12 & 16-18 Uhr
Fr. 10-12 & 15-17 Uhr
Sa. nach Vereinbarung
www.tierarzt-werder.de, **S. 81**

Yogalehrerin

■ Annette Franke Yogalehrerin BDY/EYU/Anusara@Elements

Luise Jahn Straße 6 a
14542 Werder OT Glindow
Tel. 0 33 27/56 74 50
Tel. 017 1/8 39 93 30
E-Mail: info@yogaschule-werder.de
www.yogaschule-werder.de, **S. 77**

Zahnarzt

■ Rivadent

Zahnarztpraxis am Yachthafen

Zum großen Zernsee 6 E
(Havelpromenade)
14542 Werder
Tel. 0 33 27/7 27 77 92
Mo. 8-15 Uhr, Di. 8-14 Uhr
Mi. & Do. 12-19 Uhr, Fr. 8-13 Uhr
E-Mail: kontakt@rivadent.de
www.rivadent.de, **S. 74**

Mehr als Hund und Katze

Unsere tierischen Freunde und Begleiter, die mit im Haushalt leben, brauchen wie wir Menschen ab und an medizinische Betreuung.

Die bekommen sie bei **Dr. Hannes Rabe** und **Dr. Stephan Gericke**. Die beiden erfahrenen Tierärzte gehören zu den wenigen Spezialis-



■ In der Kleintierpraxis am Werderpark sind sogar exotische Vögel wie Kakadus herzlich willkommen.

ten in der Region, die neben Hund und Katze mit viel Erfahrung Vögel und Reptilien behandeln. Zudem verstehen sie sich auf Heimtiere wie Kaninchen und Meerschweinchen. „Regelmäßige Impfungen sind sehr wichtig, insbesondere für Tiere wie Hunde und Katzen, die draußen unterwegs sind“, betonen sie. Die Praxis ist mit Röntgen, Ultraschall und Sofortlabor auf rasche und umfassende Diagnosen vorbereitet. Die gesonderte dermatologische Abteilung kümmert sich um die immer häufiger werdenden Hautprobleme. Weichteil-Operationen werden mit Inhalationsnarkose durchgeführt. Zudem sind Zahnbehandlungen möglich. Für ältere Tiere gibt es spezielle Programme. Die Praxis bietet Hausbesuche an und bildet gern aus.

Tierärzte am Werderpark Dres. Rabe & Gericke
 Marktstraße 1 b/c • 14542 Werder
 Tel. 033 27/5 74 5002
 Mo., Di., Do., Fr. 9-12 Uhr & 16-19 Uhr
 Mi. 16-19 Uhr • Sa. 10-13 Uhr
www.tieraerzte-am-werderpark.de

Wichtige Rufnummern

Polizei.....	110
Feuerwehr, Notruf.	112
Gasstörung	03 31/7 49 53 30
Wasser- und Abwasserstörung	
24-Stunden.....	01 80/2 22 31 34
EMB kostenfreie Hotline	08 00/0 74 95 10
Tourismusbüro	0 33 27/78 33 74
.....	0 33 27/4 31 10
Schlüsselnotdienst	0 33 27/4 29 32
Dachdecker-Notdienst	01 77/5 72 62 44
Sanitär, Heizung, Havarie 24 Stunden Notdienst	01 78/4 79 72 73
Personentransport.....	01 71/8 64 35 17
Auto-Notdienst	01 72/3 28 70 60
Rechtsanwalt.....	01 76/60 03 09 28
Tierarzt 24-h-Notdienst....	01 51/46 78 38 42



fortlaufende Yogaklassen für alle Yoga-Stufen

**spezielle
Einsteigerklassen**

Rückbildung mit Baby

**Privatstunde
Yogatherapie**

Yoga 60+

**Raumvermietung für
Seminare + Workshops**



Probestunde kostenlos - Krankenkassenzuschuss

Annette Franke Yogalehrerin BDY/ EYU
 Luise-Jahn-Str. 6a – Werder OT Glindow 03327- 567450
 0171/ 8 39 93 30 info@yogaschule-werder.de

www.yogaschule-werder.de

Scharfer Blick aufs Auge

Das Auge als eines unserer wichtigsten Sinnesorgane ist wie andere Teile des Körpers einem laufenden Alterungsprozess unterzogen. Deshalb empfiehlt sich, das Sehvermögen regelmäßig überprüfen zu lassen.



■ Karin Jung und Hendrik Jung beraten kompetent zum guten Sehen.

Das erfolgt bei „Werder Optik Scharnbeck“ schnell und mit modernen Geräten. Hier beraten Augenoptikermeisterin **Karin Jung** und **Hendrik Jung** seit 15 Jahren kompetent, eingehend und umfassend rund ums gute Sehen.

Das Optikfachgeschäft bietet ein breites Sortiment an klassischen, modernen und extravaganen Brillen in allen denkbaren Farben. Dazu kommen spezielle Ausführungen für persönliche Sehanforderungen. Individuell abgestimmte Gleitsichtgläser erhalten den Sehkomfort im Alter.

„Kontaktlinsen bieten in manchen Fällen eine attraktive Alternative“, machen Karin und Hendrik Jung aufmerksam.

Die hauseigene Werkstatt ermöglicht eine schnelle Reparatur an Fassungen sowie die Einarbeitung von Gläsern.

Werder Optik Scharnbeck GmbH
Brandenburger Straße 1 c • 14542 Werder
Tel. 033 27/3 1480
www.scharnbeck-optik.de

Natürliche Behandlung



In der Physiotherapie-Praxis von **Wolfgang Köpge** wird man immer individuell betreut. Dort sind neben klassischen Behand-

lungen ebenso Unterwassermassagen, Cranio-Sacral-Therapie, Kinesiologisches Taping oder Funktionstraining sowie Präventionskurse möglich. Zudem ist das Praxisteam auf Manuelle Therapie für Säuglinge, Kinder und Jugendliche spezialisiert. Wolfgang Köpge wird von **Sophia Aßmann**, **Simone van der Meulen**, **Doreen Wilke**, **Ines Ahlers**, **Kersten Neiser**, **Christine Tietz** und **Andreas Schuler** unterstützt.

Ehefrau **Kerstin Köpge** erweitert mit Medizinischer Fußpflege und Kosmetik das Spektrum. In der vergrößerten Zweitpraxis in Caputh sind Krankengymnastik, Gerätetraining und D1 möglich.

Physiotherapie Wolfgang Köpge
Kemnitzer Straße 42 • 14542 Werder
Tel. 033 27/57 32 77 • Fax 033 27/57 32 78
E-Mail: koeppge@aol.com

Schönheit auf der Insel

Auf der Insel befindet sich die Insel für gepflegtes Aussehen und Schönheit nach Maß. Inselfriseurin **Anke Szillat** setzt



dabei auf ausgedehnte Öffnungszeiten. Hier klappern werktags von acht Uhr morgens bis acht Uhr am Abend engagierte Haarkünstlerinnen mit Kamm und Schere. „Darüber freuen sich insbesondere Berufstätige“, weiß Anke Szillat. Das vierköpfige Team ist firm bei klassischen und modernen Schnitten für Damen, Herren und Kinder. Ständige Weiterbildung sorgt dafür, dass auf der Insel immer die neuesten Trends verfügbar sind. Friseurmeisterin Anke Szillat bildet gern aus und freut sich über Bewerber.

Der Inselfriseur
Am Markt 25 • 14542 Werder
Tel. 033 27/66 93 44
Di.-Fr. 8-20 Uhr • Sa. 8-12 Uhr

Gut betreut und sicher wohnen

Gute Pflege und Betreuung durch einen bewährten Pflegedienst gewinnt an Bedeutung. Das gilt für die Nachsorge nach den immer kürzeren Klinikaufenthalten und erst recht für Senioren.

„Karina Hauskrankenpflege kümmert sich ganz individuell um Patienten in jedem Alter. Dazu gehören zudem Kinder mit Diabetes, Menschen mit Handicap und Senioren“, so **Karina Eggert**.

Dass sie ein großes Herz für die Kleinsten hat, zeigt ihre wunderschöne Kita in den Havelauen.

Zudem hat sie ein Auge darauf, wie man im Alter sicher leben kann und betreut drei Wohngemeinschaften in Werder und Geltow.



■ Karina Eggert freut sich über neue attraktive Wohnmöglichkeiten für Menschen im Alter und mit Behinderung.

„Derzeit entsteht ein integratives Wohnprojekt von Dr. Heiner Bogdahn und Ehefrau Ingrid Bogdahn mit modernen barrierefreien Zweiraumwohnungen von 34 bis 66 Quadratmetern Größe, in das Ehepaar und Alleinstehende einziehen können. Hinzu kommt eine Wohngemeinschaft mit einer rundum 24-Stunden-Pflege sowie für alle die Möglichkeit, auf die im Haus befindliche Betreuung jederzeit zurückzugreifen“, ergänzt sie das breite Angebot.

Karina Hauskrankenpflege GmbH

Berliner Straße 109

14542 Werder

Tel. 033 27/567041

www.karina-hauskrankenpflege.de

Berufe mit Zukunft



Menschen zu helfen ist das häufigste Motiv, einen Beruf in der Apotheke zu wählen.

„Die Berufs- und Übernahmechancen sind gut. Wir bilden ständig pharmazeutisch-kaufmännische Angestellte aus. Zu ihren Aufgaben gehören

der Einkauf von Arzneimitteln, Rechnungswesen und Inventur“, informieren Apothekerin **Ulla Heinrich** und Pharm.-Ing. **Petra Franz**. Zudem können hier Pharmaziestudenten ihr praktisches Jahr absolvieren, nach dem dann die Prüfung zum Apotheker ansteht. Eine weitere Berufsrichtung ist die des pharmazeutisch-technischen Assistenten, ein schulischer Ausbildungsberuf. Auch hier ist ein halbjähriges Praktikum vor der Prüfung zu leisten, das ebenfalls in der Linden-Apotheke möglich ist.

Linden-Apotheke

Unter den Linden 10 • 14542 Werder

Tel. 033 27/4 29 65 • Fax 033 27/73 24 28

Mo.-Fr. 8-18.30 Uhr • Sa. 8-12 Uhr

www.linden-apotheke-werder.de

Blühende Gesundheit

Das junge Team der Blüten-Apotheke setzt sich seit nunmehr vier Jahren in den Havelauen für blühende Gesundheit ein. Besonderheiten sind natürliche Präparate wie



Schüßler-Salze oder Essenzen für die Aromatherapie. Apotheker **Armin Heinrich** bietet neben der großen Palette an Medikamenten ein breites Sortiment an Tees, Vitaminen und hochwertiger Kosmetik. Familien und Kinder liegen ihm besonders am Herzen. So berät er gerne zu speziellen Arzneien für die Kleinen. Mütter können sich Milchpumpen ausleihen. Sollte mal ein Medikament nicht verfügbar sein, dann kann man auf den kostenlosen Lieferservice bauen.

Blüten-Apotheke Havelauen

Zum Großen Zernsee 3 • 14542 Werder

Tel. 033 27/7 40 63 22

www.apotheke-werder.de



Individuelle Beratung im Pflegefall

- Hauskrankenpflege
- Betreutes Wohnen
- Senioreneinrichtungen
- Unterstützung bei der Beantragung der Pflegestufe
- Widerspruchsbearbeitung
- Hilfe für Angehörige

Qualitätsmanagement für ambulante und stationäre Pflegeeinrichtungen

- Seminare und Teamcoaching
- Gesundheit und Prävention



Termine nach Vereinbarung
Zernowweg 4 · Werder (Havel)
Telefon 0 33 27 - 74 06 90
Telefax 0 33 27 - 74 06 92
Mobil 01 71 - 6 56 50 29
info@pflegekonzept-kobela.de
www.pflegekonzept-kobela.de

Königlich frisiert im Salon



Zum runden Konzept im Friseursalon **Diana Mathes** gehört ein Verwöhnprogramm, das Kopf- oder Handmassage und ein Getränk

nach Wahl mit beinhaltet. Der Salon ist für Damen, Herren und Kinder eingerichtet. Hier wird zudem die Blütenkönigin für festliche Auftritte frisiert. Am besten ist es, einen Termin zu vereinbaren. „Wer spontan kommt, wird bei uns aber genauso gerne bedient“, versichert Diana Mathes. Schließlich kann der Salon auf ein siebenköpfiges Team bauen, in dem gleich drei Meisterinnen für eine stil-sichere Frisur sorgen. Neben trendigen Schnitten bietet der Salon unter anderem Haarverlängerungen, Strähnen und verschiedene Farbtechniken sowie die beliebte Volumendauerwelle an.

HAIRCONCEPT Diana Mathes

Brandenburger Straße 123 • 14542 Werder

Tel. 033 27/7 01 31

www.hairconcept-werder.de

Mo. 10-18 Uhr • Di.-Mi. 8-19 Uhr

Do.-Fr. 8-20 Uhr • Sa. 8-13 Uhr

Sanfte Heilung mit der Natur

Sehr hilfreich ist es, wenn Erfahrungen aus der Schulmedizin und Erkenntnisse aus der Naturheilkunde zusammenfließen. Heilpraktikerin



Larissa Krause war lange Zeit Krankenschwester, bis sie ihr Spektrum um ganzheitliche Verfahren erweiterte. Wie in der Schulmedizin spielen objektive Laborwerte eine wichtige Rolle. Dazu kommen die Erkenntnisse aus der Applied Kinesiologie und der Cranio-Sacralen Therapie. Diese ist nützlich, um die Selbstheilung zu aktivieren und Blockaden zu lösen. Mit Darmkuren lassen sich Stoffwechselprobleme und Ernährungsfehler angehen.

Larissa Krause

Praxis für Naturheilkunde und Funktionsmedizin

Schwalbenbergweg 18 • 14542 Werder

Tel. 01 76/52 37 01 23

E-Mail: larissa.krause316@gmx.de

Physiotherapie sorgt für neue Mobilität

Mit „PhysioAgil“ in Glin-dow gibt es eine Privat-praxis für Physiotherapie und Massagen.

Hier werden viele Besonderheiten wie Faszien- und Mi-gränetherapie, Thai-Yoga-

Massage, Honigmassage, Massagetherapie, Kieferge-lenksbehandlung, Reiki oder Kinesio-Taping geboten.

Bei Bedarf kommt sogar das althergebrachte Schröpf-glas zum Einsatz.

Patienten mit Privat-rezept können sich hier ebenso kon-servativ therapieren lassen.

Im integrierten „Kur-seck“ kann man bei Aroha, Wirbel-säulengymnastik, Yoga oder Bauch-Beine-Po-Kursen mit-machen.

Die „PhysioBalance“ in Glin-dow ermöglicht den physio-therapeutischen Service für gesetzlich und privat Versi-cherte. Hier werden unter anderem Beschwerden im Bewegungsapparat wie Gelenkfehlstellungen, Verspan-nungen und Schmerzen ge-zielt angegangen.



■ Marco Fritsche ermöglicht mit seinem Physio-Mobil einen mobilen Service.

PhysioAgil Marco Fritsche
Bliesendorfer Straße 1
14542 Werder OT Glin-dow
Tel. 0 33 27/7 40 91 28
www.physiotherapie-fritsche.de

TIERARZTPRAXIS

Dr. med. vet. Claudia Fehrenberg
Dr. med. vet. Detlef Kühn



Die gut ausgestattete allgemeinmedizinische Tierarztpraxis hat sich mit ganzem Herzen dem Wohl der Tiere verschrieben. Dabei liegt der Schwerpunkt auf einem ganzheitlichen Ansatz und dem besonders schonenden Umgang mit den Tieren.

Röntgen • Labor • Ultraschall
Naturheilkunde • Tierverhaltenstherapie
Telefon: **03327 - 570 464**

Luise-Jahn-Str.16, OT Glin-dow
14542 Werder/Havel

MO	10 - 12	+	16 - 19
DI, MI, DO	10 - 12	+	16 - 18
FR	10 - 12	+	15 - 17
SA	nach Vereinbarung		

www.tierarzt-werder.de

Friseur mit Haarsprechstunde

Die Flaniermeile Unter den Linden entwickelt sich immer mehr zur Schönheits-oase am Tor zur Insel. Daran hat **Anja Kagel** mit ihrem Friseursalon einen wichtigen Anteil. Dort steht Wohlfühlen an erster Stelle. „Nach einer kostenlosen Haarsprechstunde können Sie hier eine eingehende Typberatung erfahren und neuste Trends miterleben“, lädt sie ein. Hauptsächlich geht es um schicke Frisuren für Sie und Ihn, für Kinder und Jugendliche. Für Damen werden klassische und moderne Frisuren genauso mit viel Fingerspitzen-gefühl ausgeführt, wie Strähnchen, Haarverlänge-rungen und Augenbrauen zupfen. Für die Herren steht ebenfalls das ganze Portfolio des Salons zur Verfügung, einschließlich des Barttrimmens. Zudem gibt es speziellen Verschönerungsservice für Hochzeiten und andere festliche Anlässe.



Friseursalon Kagel
Unter den Linden 6 • 14542 Werder
Tel. 0 33 27/5 06 96 61 • www.kagel-frisuren.de
Mo. 8-13 Uhr • Di.-Fr. 8-18 Uhr • Sa. 8-12 Uhr
und nach Vereinbarung



A			
Abfall, Gelbe Säcke			
Bürgerservice	Uferstraße 10	14542 Werder	033 27/78 31 51/-52
Abstammungsurkunde			
Standesamt	Kirchstraße 6/7	14542 Werder	033 27/78 3301
Ärzte im Bericht			
Kardiologie Werder (S. 73)	Plantagenplatz 1	14542 Werder	033 27/4 37 25 80
AIDS-Beratung			
Landkreis, Gesundheitsamt	Lankeweg 4	14513 Teltow	033 28/31 81 35
Alarmanlagen, Sicherheitstechnik			
ela Werder Sicherheitssysteme (S. 56)	Berliner Straße 84	14542 Werder	033 27/57 34 80
An-, Ab- und Ummeldungen			
Bürgerservice	Uferstraße 10	14542 Werder	033 27/78 31 51/-52
Anglerprüfung			
Untere Fischereibehörde	Potsdamer Straße 18	14776 Brandenburg	033 81/53 31 49
Anliegerbeiträge			
Tiefbauamt	Eisenbahnstraße 13/14	14542 Werder	033 27/78 31 26
Antiquitäten-Restaurierung			
Möbel- u. Holzrestaur. Gottmann (S. 59)	Eisenbahnstraße 134	14542 Werder	033 27/52 03 29
Trad. Sattlerei & Polsterei Rietz (S. 44)	Kurfürstenstraße 14	14797 Kloster Lehnin	033 82/4 46
Apotheke			
Blüten-Apotheke Havelauen (S. 79)	Zum großen Zernsee 3	14542 Werder	033 27/7 40 63 22
Linden-Apotheke (S. 79)	Unter den Linden 10	14542 Werder	033 27/4 29 65
Theresia Apotheke (S. 75)	Hauffstraße 87 b	14548 Schwielowsee	033 27/6 69 91 11
Arbeitslosen-Service, Existenzgründer-Beratung, Stellenvermittlung			
Arbeitsamt Potsdam	Horstweg 102-108	14473 Potsdam	03 31/88 00
MAIA-Jobcenter	Am Gutshof 1-7	14542 Werder	033 27/73 94 32/-28

Beistand im Trauerfall



Ein Todesfall ist für die Angehörigen und Freunde ein schockierendes Ereignis, das Fassungslosigkeit und tiefe Trauer auslöst. **René Kükens** und **Gabi Kolberg**

stehen in dieser schwierigen Zeit als zuverlässige und seriöse Begleiter diskret und mit viel Einfühlungsvermögen zur Seite. Sie kümmern sich um alle dann zu erledigenden Formalitäten, sorgen für die gewünschte Abschiednahme und Trauerfeier. „Möglich sind alle Bestattungsformen inklusive anonymer Beisetzung im Friedwald“, machen sie aufmerksam. Sehr geschätzt wird, dass man in ihnen in der schweren Zeit danach ebenfalls einen verständnisvollen Ansprechpartner für die vielen Fragen findet.

Bestattungen Kükens
Eisenbahnstraße 207 • 14542 Werder
24-h-Tel. 033 27/66 99 72

IMPRESSUM

Werder kompakt, 20. Ausgabe 2017/18
Herausgegeben von Augusta Presse in Zusammenarbeit mit der Stadt Werder (Havel).

Redaktion: Heinz-G. Lösch

PR-Redaktion: Dr. Detlef Hansel, Max E. Neumann

Fotos: Katalin Ehrig, Henry Klix (S. 6-7), privat, Archiv

Kundenbetreuung, Internet: David Lösch

Straßenplan, Verzeichnisse: Adrian Simon Ehrig

Korrektorat, Satz, Internet: Céline Sophie Olivia Ehrig

Vertrieb: Martin Dietrich, Tel. 01 74/836 03 60

Kontakt: Augusta Presse- und Verlags GmbH

Bucher Straße 23, 13127 Berlin

Tel. 030/69 20 21 05, Fax 030/69 92 02 10 59

Infos & Auftragsannahme: Tel. 030/69 20 21 05

Bei Online-Buchungen gibt es auf die erste Schaltung

5 Prozent Rabatt: www.Werder-Internet.de

E-Mail: redaktion@augusta-presse.de

E-Mail: info@werder-internet.de

Internet: www.Deutschland-im-Internet.de

Die nächste Ausgabe erscheint Mitte 2018.

Infos und Auftragsannahme:

Tel. 030/69 20 21 05, Fax 030/69 92 02 10 59

Internet: www.Deutschland-im-Internet.de

E-Mail: redaktion@augusta-presse.de

Alle Rechte by Augusta Presse GmbH.

Arbeitsplätze, Offene Stellen **NEU**

Malermeister Edmund Funke (S. 57)	Kleiner Bruchweg 9	14542 Werder	0 33 27/4 41 73
Schmidt Spedition (S. 36)	Albertstraße 43	14542 Werder	033 27/4 26 76

Archiv

Stadtarchiv	Elsastraße 25	14542 Werder	0 33 27/73 1254
-------------	---------------	--------------	-----------------

Augenoptik

Werder Optik Scharnbeck (S. 78)	Brandenburger Straße 1 c	14542 Werder	0 33 27/3 14 80
---------------------------------	--------------------------	--------------	-----------------

Ausbildungsförderung

Landkreis	Papendorfer Weg 1	14806 Bad Belzig	03 38 41/9 13 68
-----------	-------------------	------------------	------------------

Ausbildungsplätze **NEU**

Bäckerei Café Konditorei Kirstein (S. 41)	Berliner Straße 126	14542 Werder	0 33 27/4 32 78
DBB DATA (S. 31)	Potsdamer Straße 164	14542 Werder	0 33 27/6 60 40
Der Inselfriseur (S. 78)	Am Markt 25	14542 Werder	0 33 27/66 93 44
Linden-Apotheke (S. 79)	Unter den Linden 10	14542 Werder	0 33 27/4 29 65
Nachrichtentechnik Fa. Strehl (S. 56)	Baderstraße 6	14542 Werder	0 33 27/4 95 90
Neumann Reisebüro (S. 68)	Brandenburger Straße 112	14542 Werder	0 33 27/4 43 20
Tierärzte am Werderpark (S. 77)	Marktstraße 1 b/c	14542 Werder	0 33 27/5 74 50 02

Ausländerangelegenheiten

Integrationsbeauftragte Theresa Pauli	Papendorfer Weg 1	14806 Bad Belzig	03 38 41/9 13 21
---------------------------------------	-------------------	------------------	------------------

Auto- und Anhängervermietung

Autohaus Raschick (S. 31)	Dr. Külz Straße 2-4	14542 Werder	0 33 27/7 37 40
Plötziner Erden GmbH (S. 49)	Am Erdeplatz 1	14542 Werder	03 32 07/7 13 13

Autoservice

Autohaus Raschick VW (S. 31)	Dr. Külz Straße 2-4	14542 Werder	0 33 27/7 37 40
DS-Galvanotechnik GmbH (S. 28)	Eisenbahnstraße 126	14542 Werder	0 33 27/4 23 57
F.R. Autohandel & Service F. Reiß (S. 30)	Alte Dorfstraße 19	14542 Werder	01 74/1 50 09 62
Kfz-Wasch- und Pflegedienst (S. 30)	Berliner Straße 41-43	14542 Werder	0 33 27/4 27 57

Ayurveda

baldleben bGR (S. 2)	Erdebergweg 24 a	14542 Werder	0 33 27/54 97 39
----------------------	------------------	--------------	------------------

B

Bad, Heizung, Sanitär

Badstudio Silke Wötzel GmbH (S. 48)	Adolf Damaschke Straße 14	14542 Werder	0 33 27/4 56 03
Gas Sanitär Wärmepumpen Solar (S. 48)	Leester Straße 24	14542 Werder	03 32 02/6 00 00
Fliesen- und Ofenbau GmbH (S. 46)	Dr. Külz Straße 19	14542 Werder	0 33 27/4 29 43

Badwasserüberwachung

Landkreis, Fachdienst Gesundheit	Lankeweg 4	14513 Teltow	0 33 28/31 81 80
----------------------------------	------------	--------------	------------------

Bäckerei

Bäckerei Café Konditorei Kirstein (S. 41)	Berliner Straße 126	14542 Werder	0 33 27/4 32 78
Landbäckerei Kirstein (S. 41)	Bäckerweg 3	14797 Kloster Lehnin	0 33 82/2 63
Landbäckerei Kirstein (S. 41)	Torstraße 9	14542 Werder	0 33 27/57 05 05
Landbäckerei Kirstein, Café (S. 41)	Zum großen Zernsee 6 K	14542 Werder	0 33 27/7 27 53 95

Bahnhof

Bahnhof Werder/Havel	Am Bahnhof	14542 Werder	0 33 27/56 77 27
----------------------	------------	--------------	------------------

Bau- und Hausservice, -handwerk

A1 Zaun Discount (S. 39)	Mielestraße 3	14542 Werder	0 33 27/5 74 67 20
ARCADIA Immobilien + Service (S. 58)	Eisenbahnstraße 188 A	14542 Werder	0 33 27/66 31 13
Badstudio Silke Wötzel GmbH (S. 48)	Adolf Damaschke Straße 14	14542 Werder	0 33 27/4 56 03
Bauelemente Wötzel (S. 52)	Adolf Damaschke Straße 14	14542 Werder	0 33 27/4 29 19
Berliner Volksbank Immobilien (S. 54)	Teltower Damm 26	14169 Berlin	0 30/5 65 55 55 25
Brunnenbau Phöben GmbH (S. 54)	Hauptstraße 13	14542 Werder	0 33 27/4 04 98
Containerdienst Gieske GmbH (S. 55)	Unter den Linden 23	14542 Werder	0 33 27/4 27 67
Dachdeckermeister Stefan Große (S. 55)	Margaretenstraße 21	14542 Werder	0 33 27/4 24 50
Dienstleistungen Lieber (S. 40)	EKZ, Auf dem Strengfeld 6	14542 Werder	0 33 27/4 54 90
EcoWater Rolf Dankus mbH (S. 57)	Eichenweg 37	14542 Werder	0 33 27/4 90 03
ela Werder Sicherheitssysteme (S. 56)	Berliner Straße 84	14542 Werder	0 33 27/57 34 80
Elektro Olaf Winkler (S. 48)	Am Plessower See 153 b	14542 Werder	0 33 27/73 20 80
Fäkalienabfuhr Gieske GmbH (S. 55)	Unter den Linden 23	14542 Werder	0 33 27/6 63 06 45

ÜBERSICHT Was erledige ich Wo

Bau- und Hausservice, -handwerk

Fenster Türen Goebel (S. 46)	Klaistower Straße 64/65	14542 Werder	0 33 27/73 17 92
Fliessen- und Ofenbau GmbH (S. 46)	Dr. Külz Straße 19	14542 Werder	0 33 27/4 29 43
Gärtnerei K. Gentz (S. 24)	An der Chaussee 23	14542 Werder	0 33 27/4 33 39
Gas Sanitär Wärmepumpen Solar (S. 48)	Leester Straße 24	14542 Werder	03 32 02/6 00 00
GeoConcept Brunnenbau Brauer (S. 84)	Mühlenbergstraße 23	14542 Werder	03 32 02/8 88 48
HeBoGo Tischlerrn. Gorges-Bott (S. 55)	Mittelstraße 7	14542 Werder	01 72/9 47 81 23
HKH Elektro GmbH (S. 59)	Mühlenbergstraße 16	14542 Werder	0 32 12/1 47 54 11
Ihr Dachdeckermeister M. Lüdtkte (S. 52)	Heuberg 29	14550 Groß Kreutz	03 32 07/7 04 93
Lutze Gartenbau Werder (S. 59)	Plessower Hauptstraße 54	14542 Werder	01 73/6 18 24 54
Malermmeister Edmund Funke (S. 57)	Kleiner Bruchweg 9	14542 Werder	0 33 27/4 41 73
Malermmeister Detlef Geißhirt (S. 54)	Obstzüchterstraße 19	14542 Werder	0 33 27/74 09 64
Möbel- u. Holzrestaur. Gottmann (S. 59)	Eisenbahnstraße 134	14542 Werder	0 33 27/52 03 29
Möbelhaus C.H.R.I.S.T. (S. 45)	Berliner Straße 105	14542 Werder	0 33 27/4 91 07
Nachrichtentechnik Ch. Strehl (S. 56)	Baderstraße 6	14542 Werder	0 33 27/4 95 90
Plötziner Erden GmbH (S. 49)	Am Erdeplatz 1	14542 Werder	03 32 07/7 13 13
SV Bauwerksabd. u. Gebäudesch. (S. 52)	Schwalbenbergweg 50	14542 Werder	0 33 27/4 50 67
Service & Vermietungsbüro (S. 44)	Am Gutshof 1	14542 Werder	0 33 27/57 25 64
Traditionelle Sattlerei & Polsterei (S. 44)	Kurfürstenstraße 14	14797 Kloster Lehnin	0 33 82/4 46
Vermessungsbüro Dallorso (S. 57)	Gartenstraße 2 a	14548 Schwielowsee	03 32 09/75 40
Wohnungsbaug. „Am Stadtpark“ (S. 14)	Brandenburger Straße 65 a	14542 Werder	0 33 27/4 06 41
Wohnungsgen. „Havelblick“ eG (S. 50)	Mainzer Straße 1	14542 Werder	0 33 27/66 32 80
Ziemann Metallbau GmbH (S. 46)	Brandenburger Straße 6	14542 Werder	0 33 27/4 29 32

Bauanträge, Bauaufsicht, Baugenehmigungen

Landkreis	Potsdamer Straße 18 a	14513 Teltow	0 33 28/31 83 40/-68
-----------	-----------------------	--------------	----------------------

Baumfällungen

Landkreis, Naturschutz	Papendorfer Weg 1	14806 Bad Belzig	03 38 41/9 11 25
------------------------	-------------------	------------------	------------------

Bausachverständiger

Dieter Kleinert (S. 52)	Schwalbenbergweg 50	14542 Werder	0 33 27/4 50 67
-------------------------	---------------------	--------------	-----------------

Brunnenbau – Baugrunduntersuchung – Erdwärme
Grundwasserabsenkung

www.Brunnen-Bau.com

GeoConcept

☎ 033202 – 888 48 ✉ info@Brunnen-Bau.com



Service mit einem Klick



**Werder App
downloaden**

Tropft der Wasserhahn?
Braucht man einen Handwerker?

Dann möchte man schnell fündig werden. Das ermöglicht die neue Ausgabe der Werder App.

„Werder mobil“ kann für iPhone, iPad, Smartphones und Tablets kostenlos geladen werden. Besonders einfach geht das mit dem nebenstehenden QR-Code. Die App bietet den aktuellen Stadtplan selbst ohne Internet. Sie ist jetzt noch benutzerfreundlicher. Damit kommt man selbst mit kleineren Smartphones schnell zum Ziel.

Mit „Werder mobil“ ist man für den Fall der Fälle optimal ausgerüstet, denn die App wählt den Betrieb, den man braucht oder die entsprechende Behördenadresse.



Bebauungspläne

Bauverwaltung, Planung Eisenbahnstraße 13-14 14542 Werder 033 27/78 31 21

Begegnungsstätte

AWO-Treff (S. 25) Brandenburger Straße 158 14542 Werder 033 27/57 36 88

Beglaubigungen

Standesamt Kirchstraße 6/7 14542 Werder 033 27/78 33 01

Behindertenangelegenheiten

Behindertenbeauftragter Udo Zeller Papendorfer Weg 1 14806 Bad Belzig 03 38 41/9 16 53

Behindertenberatung

Landkreis Behindertenberatung Steinstraße 14 14806 Bad Belzig 03 38 41/9 13 63

jd. 2. u. 4. Mittwoch 10-12 Uhr Am Gutshof 1-7 14542 Werder 033 27/73 92 49

Berufsschüler-Zuschüsse

Landkreis Papendorfer Weg 1 14806 Bad Belzig 03 38 41/9 14 38

Bestattung

Bestattungen Küken (S. 82) Eisenbahnstraße 207 14542 Werder 033 27/66 99 72

Bestattungskosten-Zuschüsse

Sozialamt Papendorfer Weg 1 14806 Bad Belzig 03 38 41/9 13 68

Betreutes Wohnen

AWO „Am Schwalbenberg“ (S. 25) Rotkehlchenweg 1 14532 Werder 033 27/56 50

AWO „Wachtelwinkel“ (S. 25) Hamburger Ring 25 14542 Werder 033 27/78 80

Hauskrankenpflege Kobela (S. 80) Zernowweg 4 14542 Werder 033 27/74 06 90

Karina Hauskrankenpflege (S. 79) Berliner Straße 109 14542 Werder 033 27/56 70 41

Riva Residenz (S. 47) Zum Großen Zernsee 6 a-c 14542 Werder 033 27/7 40 21 53

Senioren-Wohnpark „Blütentraum“ (S. 47) Am Strengfeld 14542 Werder 033 27/74 00

Bibliothek

Stadtbibliothek Brandenburger Straße 1 a 14542 Werder 033 27/4 23 83

Kreisbibliothek/-Bildstelle Goethestraße 13 14797 Kloster Lehnin 033 82/73 20 22

Bildungs-Gutschein für Kinder und Jugendliche

MAIA-Jobcenter Am Gutshof 1-7 14542 Werder 033 27/73 94 32/-28

Bodenrichtwert

Katasteramt Potsdamer Straße 18 a 14513 Teltow 033 28/31 83 16

Bodenverlegung

Malermeister Detlef Geißhirt (S. 54) Obstzüchterstraße 19 14542 Werder 033 27/74 09 64

Malermeister Edmund Funke (S. 57) Kleiner Bruchweg 9 14542 Werder 033 27/4 41 73

Boots-Ausflüge, Dampfer-Fahrten

Yachthafen Ringel (S. 62) An der Havel 38 14542 Werder 033 02/6 02 17

Boots-Fahrschule

Yachthafen Ringel (S. 62) An der Havel 38 14542 Werder 033 02/6 02 17

Boots-Kennzeichen, Zulassung

Landkreis Am Gutshof 1-7 14542 Werder 033 27/73 91 01

Boots-Tankstelle (nur Diesel!)

Yachthafen Ringel (S. 62) An der Havel 38 14542 Werder 033 02/6 02 17

Boots-Vermietung

Boots- u. Fahrradvermietung (S. 68) Unter den Linden 17 14542 Werder 033 27/4 24 24

Bootservice, Wassersport

siehe Wassersport

Bootsstege - Beantragung

Landkreis Wasserwirtschaft Papendorfer Weg 3 14806 Bad Belzig 03 38 41/9 11 12

Brandschutz

Landkreis, Brandschutz Potsdamer Straße 18 a 14513 Teltow 033 28/31 81 92

Brillen, Kontaktlinsen

Werder Optik Scharnbeck (S. 78) Brandenburger Straße 1 c 14542 Werder 033 27/3 14 80

Brunnenbau, Bewässerung

Brunnenbau Phöben GmbH (S. 54) Hauptstraße 13 14542 Werder 033 27/4 04 98

GeoConcept Brunnenbau Brauer (S. 84) Mühlenbergstraße 23 14542 Werder 033 02/8 88 48

Bücher, E-Books

Buchhandlung Hellmich (S. 23) Brandenburger Straße 161 14542 Werder 033 27/4 26 60

Leseschau (S. 68) Bucher Straße 23 13127 Berlin 030/6 92 02 10 52

ÜBERSICHT Was erledige ich Wo

Bürgerbüro

DIE LINKE, Peter Hinze (S. 56) Hamburger Ring 17 14542 Werder 01 72/3 06 58 23

Büroartikel, Bürotechnik

BüroTechnik Zilch (S. 29) Brandenburger Straße 1 a 14542 Werder 0 33 27/4 20 14

BüroTechnik Zilch (S. 29) Auf dem Strengfeld 6 14542 Werder 0 33 27/74 14 82

Schule Büro Freizeit (S. 30) Unter den Linden 1 14542 Werder 0 33 27/4 59 29

C

Camping

Blütencamping Riegel Spitze (S. 69) Fercher Straße 9/Ecke B1 14542 Werder 0 33 27/4 23 97

Campingplatz Ringel (S. 62) An der Havel 38 14542 Werder 03 32 02/6 02 17

Computer, IT-Service, Netzwerk

IT-Service Werder (S. 37) Zum Großen Zernsee 6 H 14542 Werder 0 33 27/7 26 60 30

D

Dachdecker

Dachdeckermeister Stefan Große (S. 55) Margaretestraße 21 14542 Werder 0 33 27/4 24 50

Ihr Dachdeckmeister M. Lüdtko (S. 52) Heuberg 29, OT Schmergow 14550 Groß Kreuzt 03 32 07/7 04 93

Datenschutz

Datenschutzbeauftragt. Thomas Buschhorn Niemöllerstraße 1 14806 Bad Belzig 03 38 41/9 12 27

Denkmalschutz, Beratung

Landkreis Potsdamer Straße 18 a 14513 Teltow 0 33 28/31 84 53

Drucksachen, Werbung

Digitaldruck Zilch (S. 29) Brandenburger Straße 1 a 14542 Werder 0 33 27/66 98 88

Digitaldruck Karalus (S. 30) Unter den Linden 1 14542 Werder 0 33 27/4 59 29

E

Eheschließungen

Standesamt Kirchstraße 6/7 14542 Werder 0 33 27/78 33 01

Eigenheime

Das Haus GmbH (S. 53) Mielestraße 2 14542 Werder 0 33 27/7 25 00 68

Einbürgerung

Ausländerbehörde, Landkreis Am Gutshof 1-7 14542 Werder 0 33 27/73 92 97

Eingliederungshilfe

Kinder und Jugendliche Lankeweg 4 14513 Teltow 0 33 28/31 81 09

Erwachsene Lankeweg 4 14513 Teltow 0 33 28/31 85 04

Einkaufen

Bäckerei Café Konditorei Kirstein (S. 41) Berliner Straße 126 14542 Werder 0 33 27/4 32 78

Bäckerei Café Kirstein (S. 41) Zum großen Zernsee 6 K 14542 Werder 0 33 27/7 27 53 95

Bäckerei Kirstein (S. 41) Torstraße 9 14542 Werder 0 33 27/57 05 05

Dienstleistungen Lieber (S. 40) EKZ, Auf dem Strengfeld 6 14542 Werder 0 33 27/4 54 90

Gärtnerei Gentz (S. 24) An der Chaussee 23 14542 Werder 0 33 27/4 33 39

Goldschmiede Gröninger (S. 19) Am Markt 22 14542 Werder 0 33 27/66 85 44

Goldschmiede Rammelt (S. 15) Berliner Straße 89 14542 Werder 0 33 27/4 24 83

Landbäckerei Kirstein (S. 41) Bäckerweg 3 14797 Kloster Lehnin 0 33 82/2 63

Möbelhaus C.H.R.I.S.T. (S. 45) Berliner Straße 105 14542 Werder 0 33 27/4 91 07

PL Cakedesign Petra Lüdtko (S. 70) Heuberg 36 14550 Groß Kreuzt 01 78/7 30 62 59

Schreib- und Spielwaren Zilch (S. 29) Brandenburger Straße 1 a 14542 Werder 0 33 27/4 20 14

Schreib- und Spielwaren Zilch (S. 29) EKZ, Auf dem Strengfeld 6 14542 Werder 0 33 27/74 14 82

Schule Büro Freizeit (S. 30) Unter den Linden 1 14542 Werder 0 33 27/4 59 29

Schultz's Siedlerhof (S. 22) Karl Liebknecht Straße 17 14542 Werder 0 33 27/4 08 00

Töpfler Einkaufsmarkt (S. 40) Dorfplatz 8 14542 Werder 03 32 02/6 02 03

Weinbau Dr. Manfred Lindicke (S. 18) Am Plessower Eck 2 14542 Werder 0 33 27/74 14 10

Werder Feinkost (S. 40) Phöbener Straße 1 14542 Werder 0 33 27/6 61 40

Einladungen für Ausländer, Haftungs- und Verpflichtungserklärungen

Ausländerbehörde Landkreis Am Gutshof 1-7 14542 Werder 0 33 27/73 93 46

Einrichtung, Möbel

HeBoGo Tischlerrn. Gorges-Bott (S. 55) Mittelstraße 7 14542 Werder 01 72/9 47 81 23

Möbelhaus C.H.R.I.S.T. (S. 45) Berliner Straße 105 14542 Werder 0 33 27/4 91 07

Elektroinstallation, Antennenbau

Elektro Olaf Winkler (S. 48) Am Plessower See 153 b 14542 Werder 0 33 27/73 20 80

HKH Elektro GmbH (S. 59) Mühlenbergstraße 16 14542 Werder 0 32 12/1 47 54 11

Elektronischer Aufenthaltstitel

Ausländerbehörde Landkreis Am Gutshof 1-7 14542 Werder 033 27/73 93 46

Elterngeld

Landkreis Am Gutshof 1-7 14542 Werder 033 27/73 93 35

Energie, Gas und Strom

EMB (S. 10) Am Markt 5 14542 Werder 08 00/0 74 95 10

Ernährungsberatung

Heike Brzezinski Bernhard Kellermann Str. 17 14542 Werder 033 27/7 41 42 34

Angélique Klinkert Erdebergweg 24 a 14542 Werder 033 27/54 97 39

Erdarbeiten, Landschaftsbau, Gartenservice

Brunnenbau Phöben GmbH (S. 54) Hauptstraße 13 14542 Werder 033 27/4 04 98

Gärtnerei Gentz (S. 24) An der Chaussee 23 14542 Werder 033 27/4 33 39

GeoConcept Brunnenbau Brauer (S. 84) Mühlenbergstraße 23 14542 Werder 033 02/8 88 48

Nachrichtentechnik Fa. Strehl (S. 56) Baderstraße 6 14542 Werder 033 27/4 95 90

Erdwärmehheizung, Genehmigung

Untere Wasserbehörde Papendorfer Weg 3 14806 Bad Belzig 033 81/9 11 13

Ergotherapie

Ergotherapie Marion Bohner (S. 74) Bernhard Kellermann Str. 17 14542 Werder 033 27/74 16 18

Erziehungsberatung

Landkreis Mahlower Straße 148 14513 Teltow 033 28/3 07 79 49

Existenzgründerberatung

DBB DATA (S. 31) Potsdamer Straße 164 14542 Werder 033 27/6 60 40

Manuela Große Steuerberatung (S. 36) Am Markt 14 14542 Werder 033 27/7 41 06 60

Steuerberater Hannemann PartG (S. 28) Eisenbahnstraße 6 14542 Werder 033 27/5 20 09 40

F

Fahrgast-Beförderungserlaubnis

Landkreis Am Gutshof 1-7 14542 Werder 033 27/73 92 23

Fahrrad-Vermietung

Boots- und Fahrradvermietung (S. 68) Unter den Linden 17 14542 Werder 033 27/4 24 24

Yachthafen Ringel (S. 62) An der Havel 38 14542 Werder 033 02/6 02 17

Familienbuch

Standesamt Kirchstraße 6/7 14542 Werder 033 27/78 33 01

Fenster, Türen

Bauelemente Wötzel (S. 52) Adolf Damaschke Straße 14 14542 Werder 033 27/4 29 19

Frank Goebel Fenster und Türen (S. 46) Klais tower Straße 64/65 14542 Werder 033 27/73 17 92

HeBoGo Michael Gorges-Bott (S. 55) Mittelstraße 7 14542 Werder 01 72/9 47 81 23

Ziemann Metallbau GmbH (S. 46) Brandenburger Straße 6 14542 Werder 033 27/4 29 32

Feuerwehrangelegenheiten/Brandschutz

Brandschutz Kirchstraße 6/7 14542 Werder 033 27/78 33 50

Feuerwehren

FFW Derwitz, Roy Häberer Derwitzer Dorfstraße 17 14542 Werder 01 73/8 30 22 11

FFW Glindow, Heiko Schlunke Plötziner Straße 71 14542 Werder 01 72/9 97 44 20

FFW Phöben, Detlef Gräbnitz Hauptstraße 13 c 14542 Werder 01 73 /2 08 73 76

FFW Plessow, Ulrich Tschiersch Plessower Hauptstraße 15 14542 Werder 01 72/3 19 11 46

FFW Plötzin, Wilfried Neumann Alte Dorfstraße 43 14542 Werder 01 70/4 16 00 20

FFW Töplitz, Frank Huber Mittelbruchweg 3 14542 Werder 01 72/3 84 71 34

FFW Stadt Werder, Klaus Bäck Kemnitzer Straße 12 14542 Werder 01 62/9 80 87 44

Finanzamt

Finanzamt Brandenburg Magdeburger Straße 46 14770 Brandenburg 033 81/39 71 99

Ihre Firma nicht gefunden?

Anruf oder E-Mail genügt: Tel. 030/6 92 02 10 52 • E-Mail: info@werder-internet.de

NEU: Buchungen online über das Internet: www.Werder-Internet.de

Übrigens gibt es bei Online-Buchungen auf die erste Schaltung zusätzlich **5 Prozent Rabatt.**



Fischereischein

Landkreis Untere Fischereibehörde Potsdamer Straße 18 14776 Brandenburg 0 33 81/53 31 49

Fitness

Projekt Gesundheit Werder (S. 75) Kemnitzer Straße 42 14542 Werder 01 52/05 72 82 52

Flächennutzungsplan

Planung Eisenbahnstraße 13/14 14542 Werder 0 33 27/78 31 19

Fliesen, Ofenbau

Fliesen- und Ofenbau GmbH (S. 46) Dr. Külz Straße 19 14542 Werder 0 33 27/4 29 43

Flughafentransfer

LimousinenService Werder (S. 23) Unter den Linden 1 14542 Werder 01 71/8 64 35 17

Freizeit-Treff

AWO-Treff (S. 25) Brandenburger Straße 158 14542 Werder 0 33 27/57 36 88

Friedhofswesen

Friedhofsverwaltung Kirchstraße 6/7 14542 Werder 0 33 27/78 33 04/-01

Friseur

Der Inselfriseur (S. 78) Am Markt 25 14542 Werder 0 33 27/66 93 44

Friseursalon Kugel (S. 81) Unter den Linden 6 14542 Werder 0 33 27/5 06 96 61

HAIRCONCEPT Diana Mathes (S. 80) Brandenburger Straße 123 14542 Werder 0 33 27/7 01 31

Führerschein

Landkreis, Amt für Verkehrswesen Am Gutshof 1-7 14542 Werder 0 33 27/73 92 23

Führungszeugnisse

Bürgerservice Uferstraße 10 14542 Werder 0 33 27/78 31 51/-52

Fundbüro

Fundbüro Eisenbahnstraße 13/14 14542 Werder 0 33 27/78 32 22

G

Gärtnerei, Gartenbedarf, Pflanzen

Gärtnerei Gentz (S. 24) An der Chaussee 23 14542 Werder 0 33 27/4 33 39

Töpflitzer Einkaufsmarkt (S. 40) Dorfplatz 8 14542 Werder 03 32 02/6 02 03

Galerie

Galerie Inselatelier W. Mix (S. 3) Fischerstraße 60 14542 Werder 0 33 27/5 20 94 22

Gaststätten

Blütencamping Riegel Spitze (S. 69) Fercher Straße 9/Ecke B1 14542 Werder 0 33 27/4 23 97

Café Konditorei Kirstein (S. 41) Berliner Straße 126 14542 Werder 0 33 27/4 32 78

Bäckerei Café Kirstein (S. 41) Zum großen Zernsee 6 K 14542 Werder 0 33 27/7 27 53 95

Colonial Café (S. 62) Brandenburger Straße 1 14542 Werder 0 33 27/7 10 07

Schultz'ens Siedlerhof (S. 22) Karl Liebknecht Straße 17 14542 Werder 0 33 27/4 08 00

Trattoria La Marinara (S. 62) An der Havel 38 14542 Werder 03 32 02/6 02 17

Weintiene auf dem Wachtelberg (S. 18) Wachtelberg 14542 Werder 0 33 27/74 14 10

Zum Rittmeister (S. 9) Seestraße 9 14542 Werder 0 33 27/46 46

Gaststättenwesen

Gewerbe Kirchstraße 6/7 14542 Werder 0 33 27/78 33 43/-44

Geburtsurkunden

Standesamt Kirchstraße 6/7 14542 Werder 0 33 27/78 33 01

Gerichte

Amtsgericht Hegelallee 8 14467 Potsdam 03 31/2 01 70

Arbeitsgericht Behlerstraße 3 A 14467 Potsdam 03 31/9 81 70

Landgericht Jägerallee 10-12 14469 Potsdam 03 31/2 01 70

Sozialgericht Rubensstraße 8 14467 Potsdam 03 31/27 18 80

Verwaltungsgericht Friedrich Ebert Straße 32 14469 Potsdam 03 31/2 33 20

Getränke

Schultz'ens Siedlerhof (S. 22) Karl Liebknecht Straße 17 14542 Werder 0 33 27/4 08 00

Töpflitzer Einkaufsmarkt (S. 40) Dorfplatz 8 14542 Werder 03 32 02/6 02 03

Weinbau Dr. Manfred Lindicke (S. 18) Am Plessower Eck 2 14542 Werder 0 33 27/74 14 10

Gewerbeabmeldungen

Bürgerservice Uferstraße 10 14542 Werder 0 33 27/78 31 51/-52

Gewerbeanmeldungen

Bürgerservice Uferstraße 10 14542 Werder 0 33 27/78 31 51/-52

GEZ-Gebührenbefreiung

Landkreis Papendorfer Weg 1 14806 Bad Belzig 0338 41/9 1368

Goldschmiede, Schmuck

Goldschmiede Gröninger (S. 19) Am Markt 22 14542 Werder 033 27/66 85 44

Goldschmiede Rammelt (S. 15) Berliner Straße 89 14542 Werder 033 27/4 24 83

Güterbeförderung

Schmidt Spedition (S. 36) Albertstraße 43 14542 Werder 033 27/4 26 76

Grundversicherung

Landkreis, Soziales und Wohnen Am Gutshof 1-7 14542 Werder 033 27/73 93 04

Grundstücksangelegenheiten

Liegenschaften Eisenbahnstraße 13/14 14542 Werder 033 27/78 32 61

H

Hauskrankenpflege, Ambulante Pflege

AWO Sozialstation (S. 25) Rotkehlchenweg 1 14542 Werder 01 60/7 08 35 92

Hauskrankenpflege Kobela (S. 80) Zernowweg 4 14542 Werder 033 27/74 06 90

Karina Hauskrankenpflege (S. 79) Berliner Straße 109 14542 Werder 033 27/56 70 41

Hausnummern

Bauverwaltung Eisenbahnstraße 13/14 14542 Werder 033 27/78 31 13

Hausmeisterdienst

Service & Vermietungsbüro (S. 44) Am Gutshof 1 14542 Werder 033 27/57 25 64

Hausverwaltung

ARCADIA Immobilien + Service (S. 58) Eisenbahnstraße 188 A 14542 Werder 033 27/66 31 13

Service & Vermietungsbüro (S. 44) Am Gutshof 1 14542 Werder 033 27/57 25 64

Wohnungsgen. „Havelblick“ eG (S. 50) Mainzer Straße 1 14542 Werder 033 27/66 32 80

Heilpraktiker

Heilpr. Psychoth. Frank Klinkert (S. 2) Erdebergweg 24 a 14542 Werder 033 27/54 97 39

Naturheilkd., Funktionsmd. Krause (S. 80) Schwalbenbergweg 18 14542 Werder 01 76/52 37 01 23

Heiratsurkunden

Standesamt Kirchstraße 6/7 14542 Werder 033 27/78 33 01

Heizung, Ofenbau

Fliesen- und Ofenbau GmbH (S. 46) Dr. Külz Straße 19 14542 Werder 033 27/4 29 43

Gas Sanitär Wärmepumpen Solar (S. 48) Leester Straße 24 14542 Werder 03 32 02/6 00 00

Hundehaltung

Bürgerservice Uferstraße 10 14542 Werder 033 27/78 31 51/-52

I

Immobilien

ARCADIA Immobilien + Service (S. 58) Eisenbahnstraße 188 A 14542 Werder 033 27/66 31 13

Berliner Volksbank Immob. (S. 54) Teltower Damm 26 14169 Berlin 030/5 65 55 55 25

Service & Vermietungsbüro (S. 44) Am Gutshof 1 14542 Werder 033 27/57 25 64

Innenausbau

Ihr Dachdeckermeister M. Lüdtker (S. 52) Heuberg 29 14550 Groß Kreutz 03 32 07/7 04 93

Internationaler Führerschein

Landkreis, Fahrerlaubnisbehörde Am Gutshof 1-7 14542 Werder 033 27/73 92 23

Internet

Matsui Computer Service (S. 35) Zum Großen Zernsee 6 H 14542 Werder 033 27/7 26 60 30

J

Jugendamt, Jugendhilfe

Landkreis, Außenstelle Werder Am Gutshof 1-7 14542 Werder 033 27/73 93 34

Jugendclub

Jugendhaus Club 01 Hoher Weg 156 14542 Werder 033 27/66 85 82

K

Kartenvorverkauf

Tourismusbüro Kirchstraße 6/7 14542 Werder 033 27/78 33 74

Kataster- und Vermessung

Kataster- und Vermessungsamt Lankeweg 4 14513 Teltow 033 28/31 81 16

Vermessungsbüro Dallorso (S. 57) Gartenstraße 2 a 14548 Schwielowsee 03 32 09/75 40

ÜBERSICHT Was erledige ich Wo

Kfz-Überführungskennzeichen

Landratsamt, Außenstelle Werder Am Gutshof 1-7 14542 Werder 033 27/73 91 01

Kfz-Zulassung, Führerscheinstelle

Landratsamt, Außenstelle Werder Am Gutshof 1-7 14542 Werder 033 27/73 92 23

Kinderbetreuung

Kita Verwaltung, Stadt Werder Kirchstraße 6/7 14542 Werder 033 27/78 33 10

Evangelische Kita im Kunsthof Glindower Dorfstraße 40 14542 Werder 033 27/4 31 33

Evangelische Kita „Inselstadt“ Kirchstraße 11 14542 Werder 033 27/4 23 91

Hort Sunshine Kids Glindow Alte Straße 18 14542 Werder 033 27/4 20 00

Kita Abenteuerland An den Hainbuchen 4 14542 Werder 033 27/5 73 09 09

Kita Anne Frank (mit Integrationsteil) Elsastraße 21 14542 Werder 033 27/4 31 43

Kita Eichenhof Kemnitzer Straße 93 14542 Werder 033 27/4 47 76

Kita Freie Schule am Zernsee (S. 24) Elsastraße 10-14 14542 Werder 033 27/4 58 62

Kita/Horthaus „Stadtstrolche“ Hoher Weg 156 14542 Werder 033 27/4 34 36

Kita in den Havelauen An den Havelauen 43 14542 Werder 033 27/7 41 87 12

Kita Inselnest Mittelbruchweg 14 a 14542 Werder 033 02/6 02 94

Kita Märchenwald Bundschuhstraße 5 14542 Werder 033 27/4 09 98

Kita Regenbogen Zum See 2 14542 Werder 033 27/4 27 64

Kita „Spatzenhaus“, AWO (S. 25) Poststraße 22 14542 Werder 033 27/87 02 32

Kita Werderaner Früchtchen Hoher Weg 158 14542 Werder 033 27/4 30 85

Kirchen

Ev. Kirchengemeinde G. Thimme Mühlenstraße 8 14542 Werder 033 27/4 23 60

Kath. Kirchengem. Klaus-Günter Müller Uferstraße 9 14542 Werder 033 1/2 30 79 90

Kirchenaustritt

Standesamt Kirchstraße 6/7 14542 Werder 033 27/78 33 01

Klavier

PianoService Joachim Thiele (S. 3) Kemnitzer Dorfstraße 7 14542 Werder 033 27/7 91 17

Kommunale Schulverwaltung

Schulverwaltung Eisenbahnstraße 13/14 14542 Werder 033 27/78 33 30

Korruptionsbeauftragter

Reinhard Neubauer Niemöllerstraße 1 14806 Bad Belzig 033 841/9 14 8

Kosmetik

Kerstin Köpge (S. 78) Kemnitzer Straße 42 14542 Werder 033 27/57 32 77

Krebsberatung

Landkreis Am Gutshof 1-7 14542 Werder 033 27/73 92 49

Kulturelle Angelegenheiten

Kultur Kirchstraße 6/7 14542 Werder 033 27/78 33 78

Kulturförderung

Landkreis Papendorfer Weg 1 14806 Bad Belzig 033 841/9 14 42

L

Lebensberatung

Baldleben GbR (S. 2) Erdebergweg 24 a 14542 Werder 033 27/54 97 39

Lebensmittel

Bäckerei Café Konditorei Kirstein (S. 41) Berliner Straße 126 14542 Werder 033 27/4 32 78

Bäckerei Café Konditorei Kirstein (S. 41) Zum großen Zernsee 6 K 14542 Werder 033 27/7 27 53 95

Bäckerei Konditorei Kirstein (S. 41) Torstraße 9 14542 Werder 033 27/57 05 05

Gärtnerei Gentz (S. 24) An der Chaussee 23 14542 Werder 033 27/4 33 39

Herbststreih & Fox (S. 8) Phöbener Chaussee 12 14542 Werder 033 27/78 56 02

Landbäckerei Kirstein (S. 41) Bäckerweg 3 14797 Kloster Lehnin 033 82/2 63

PL Cakedesign, Petra Lütke (S. 70) Heuberg 36 14550 Groß Kreutz 01 78/7 30 62 59

Schultz's Siedlerhof (S. 22) Karl Liebknecht Straße 17 14542 Werder 033 27/4 08 00

Töpflitzer Einkaufsmarkt (S. 40) Dorfplatz 8 14542 Werder 033 02/6 02 03

Wein- und Obstbau Dr. Lindicke (S. 18) Am Plessower Eck 2/B1 14542 Werder 033 27/74 14 10

Weintiene auf dem Wachtelberg (S. 18) Wachtelberg 14542 Werder 033 27/74 14 10

Werder Feinkost (S. 40) Phöbener Straße 1 14542 Werder 033 27/6 61 40

Lebensmittelüberwachung

Landkreis Potsdamer Straße 18 14776 Brandenburg 033 81/53 32 71

Limousinenservice

LimousinenService Udo Weisbach (S. 23) Unter den Linden 1 14542 Werder 01 71/8 64 35 17

Lohnsteuerhilfe

Dr. Ulf Kanis, Lsthilfe Fuldata e.V. (S. 28)	Mielestraße 2	14542 Werder	0 33 27/4 68 60
Vereinigte Lohnsteuerhilfe e.V. (S. 58)	Friedrich Ebert Straße 4	14542 Werder	0 33 27/79 88 64

M

Maler

Malermester Edmund Funke (S. 57)	Kleiner Bruchweg 9	14542 Werder	0 33 27/4 41 73
Malermester Detlef Geißhirt (S. 54)	Obstzüchterstraße 19	14542 Werder	0 33 27/74 09 64

Medizinische Fußpflege

Kerstin Köpge (S. 78)	Kemnitzer Straße 42	14542 Werder	0 33 27/57 32 77
-----------------------	---------------------	--------------	------------------

Meister BAföG

BAföG-Amt	Papendorfer Weg 1	14806 Bad Belzig	03 38 41/9 13 89
-----------	-------------------	------------------	------------------

Metallveredlung

DS-Galvanotechnik GmbH (S. 28)	Eisenbahnstraße 126	14542 Werder	0 33 27/4 23 57
Ziemann Metallbau GmbH (S. 46)	Brandenburger Straße 6	14542 Werder	0 33 27/4 29 32

Mobilfunk, Festnetz

Matsui Computer Service (S. 37)	Zum Großen Zernsee 6 H	14542 Werder	0 33 27/7 26 60 30
Schule Büro Freizeit Werder (S. 30)	Unter den Linden 1	14542 Werder	0 33 27/4 59 29

Möbel, Einrichtung

Möbelhaus C.H.R.I.S.T. (S. 45)	Berliner Straße 105	14542 Werder	0 33 27/4 91 07
--------------------------------	---------------------	--------------	-----------------

Mode

My Rebella (S. 23)	Unter den Linden 4	14542 Werder	0 33 27/5 20 33 94
--------------------	--------------------	--------------	--------------------

Museen, Galerien, Ausstellungen

Bockwindmühle	Kirchstraße 6/7	14542 Werder	0 33 27/78 33 74
Christian Morgenstern Museum	Hoher Weg 150	14542 Werder	0 33 27/7 23 34
Heimatemuseum Glindow	Kietz 3	14542 Werder	0 33 27/4 01 97

Museen, Galerien, Ausstellungen

Märkisches Ziegeleimuseum Glindow	Alpenstraße 47	14542 Werder	0 33 27/66 93 95
Obstbaumuseum Werder	Kirchstraße 6/7	14542 Werder	0 33 27/78 33 74
Stadtgalerie Kunst-Geschoss	Uferstraße 10	14542 Werder	01 72/1 73 80 81

IHR GUTES RECHT ...

SEEHAUS SCHULZE

RECHTSANWÄLTE

- Erbrecht • Familienrecht
- Grundstücksrecht
- Strafrecht
- Verkehrs- und Ordnungswidrigkeitenrecht
- Arbeitsrecht und Sozialrecht



Rechtsanwälte Seehaus & Schulze in Werder
 Luise Jahn Straße 1 • 14542 Werder OT Glindow
 Tel. 0 33 27/56 95 11 • Fax 0 33 27/56 95 88 • E-Mail: info@seehaus-schulze.de

ÜBERSICHT Was erledige ich Wo

N			
Namensänderungen			
Standesamt	Kirchstraße 6/7	14542 Werder	033 27/78 33 01
Natur- und Landschaftsschutz			
Landkreis, Umweltamt	Papendorfer Weg 1	14806 Bad Belzig	0338 41/9 11 25
O			
Obdachlosenberatung			
Beratungszentrum	Am Gutshof 1-7	14542 Werder	033 27/73 93 40
Optiker			
Werder Optik Scharnbeck (S. 78)	Brandenburger Straße 1 c	14542 Werder	033 27/3 14 80
P			
Passangelegenheiten			
Bürgerservice	Uferstraße 10	14542 Werder	033 27/78 31 51/-52
Personalausweis, Kinderausweis			
Bürgerservice	Uferstraße 10	14542 Werder	033 27/78 31 51/-52
Personentransport			
LimousinenService Werder (S. 23)	Unter den Linden 1	14542 Werder	01 71/86 43 51 7
Pflegeberatung			
Hauskrankenpflege Kobela (S. 80)	Zernowweg 4	14542 Werder	033 27/74 06 90
Pflegestützpunkt Di. 9-17, Do. 9-13 Uhr	Am Gutshof 1-7	14542 Werder	033 27/73 93 43
Physiotherapie			
Physio Agil Marco Fritsche (S. 81)	Bliesendorfer Straße 1	14542 Werder	033 27/7 40 91 28
Physiotherapie Ute Storch (S. 72)	Bernhard Kellermann Str. 17	14542 Werder	033 27/4 03 41
Physiotherapie Wolfgang Köpge (S. 78)	Kemnitzer Straße 42	14542 Werder	033 27/57 32 77
Polizei			
Polizeirevier Werder	Potsdamer Straße 170	14542 Werder	033 27/4 83 26 01
Postservice, Briefmarken, DHL			
Schule Büro Freizeit (S. 30)	Unter den Linden 1	14542 Werder	033 27/4 59 29
Privatschule			
Freie Waldorfschule (S. 24)	Elsastraße 14/16	14542 Werder	033 27/4 58 38
R			
Rechtsanwalt			
Arbeitsrechtskanzlei Hartmann (S. 28)	Eisenbahnstraße 6	14542 Werder	033 27/5 20 09 58
Rechtsanw. Seehaus & Schulze (S. 91)	Luise Jahn Straße 1	14542 Werder	033 27/56 95 11
Reisegewerbe			
Bürgerservice	Uferstraße 10	14542 Werder	033 27/78 31 51/-52
Reisen			
Neumann Reisebüro (S. 68)	Brandenburger Straße 112	14542 Werder	033 27/4 43 20
Reisebüro Wörlitz Tourist (S. 67)	EKZ, Auf dem Strengfeld 6	14542 Werder	033 27/5 20 68 70
Reiten			
Gestüt Bonhomme (S. 69)	Fuchsberg 1 A	14542 Werder	033 27/7 24 90 10
Rentenberatung			
Landkreis	Papendorfer Weg 1	14806 Bad Belzig	0338 41/9 13 68
Ruhender Verkehr			
Sicherheit und Ordnung	Kirchstraße 6/7	14542 Werder	033 27/78 33 64
S			
Sauna			
Physiotherapie Wolfgang Köpge (S. 78)	Kemnitzer Straße 42	14542 Werder	033 27/57 32 77
Schlüsseldienst			
Dienstleistungen Lieber (S. 40)	EKZ, Auf dem Strengfeld 6	14542 Werder	033 27/4 54 90
Ziemann Metallbau GmbH (S. 46)	Brandenburger Straße 6	14542 Werder	033 27/4 29 32
Schlosserei, Metallbau			
Ziemann Metallbau GmbH (S. 46)	Brandenburger Straße 6	14542 Werder	033 27/4 29 32
Schmuck			
Goldschmiede Gröninger (S. 19)	Am Markt 22	14542 Werder	033 27/66 85 44
Goldschmiede Rammelt (S. 15)	Berliner Straße 89	14542 Werder	033 27/4 24 83
Schreib- und Schulbedarf, Spielwaren			
BüroTechnik Zilch (S. 29)	Brandenburger Straße 1 a	14542 Werder	033 27/4 20 14
BüroTechnik Zilch (S. 29)	EKZ, Auf dem Strengfeld 6	14542 Werder	033 27/74 14 82
Schule Büro Freizeit (S. 30)	Unter den Linden 1	14542 Werder	033 27/4 59 29

Schülerbeförderung

Schulverwaltungs- und Kulturamt Papendorfer Weg 1 14806 Bad Belzig 03 38 41/9 14 30

Schuhreparatur

Dienstleistungen Lieber (S. 40) EKZ, Auf dem Strengfeld 6 14542 Werder 0 33 27/4 54 90

Schuldnerberatung

AWO Beratungsstelle (S. 25) Eisenbahnstraße 1 14542 Werder 0 33 27/5 73 72 80

Schulen

Carl-von-Ossietzky-Oberschule Unter den Linden 11 14542 Werder 0 33 27/4 27 25

Ernst-Haeckel-Gymnasium Kesselgrundstraße 62-68 14542 Werder 0 33 27/6 63 43

Freie Waldorfschule (S. 24) Elsastraße 14/16 14542 Werder 0 33 27/4 58 38

Grundschule Glindow Glindower Dorfstraße 1 14542 Werder 0 33 27/4 59 07

Grundschule Karl Hagemeister Glückstraße 8 14542 Werder 0 33 27/4 23 55

Inselschule Töplitz Grundschule Hasselberg 11 14542 Werder 03 32 02/6 02 34

Schule am Plessower See, Fördersch. Kemnitzer Chaussee 75 14542 Werder 0 33 27/66 89 90

Oberstufenzentrum Altenkirch Weg 6-8 14542 Werder 0 33 27/6 68 70

Schwangeren- u. -konfliktberatung

Beratungszentrum Di. 9-17, Do. 9-13 Uhr Am Gutshof 1-7 14542 Werder 0 33 27/73 93 40

Schwerbehinderten-Parkausweis

Landkreis Am Gutshof 1-7 14542 Werder 0 33 27/73 92 37

Seniorenwohnen

AWO „Am Schwalbenberg“ (S. 25) Rotkehlichenweg 1 14532 Werder 0 33 27/56 50

AWO „Wachtelwinkel“ (S. 25) Hamburger Ring 25 14542 Werder 0 33 27/78 80

CASA REHA Seniorenpflegeheim (S. 58) Elsastraße 22 14542 Werder 0 33 27/6 68 90

Karina Hauskrankenpflege (S. 79) Berliner Straße 109 14542 Werder 0 33 27/56 70 41

Pflegewohnpark „Blütenraum“ (S. 47) Am Strengfeld 14542 Werder 0 33 27/74 00

Riva Residenz (S. 47) Zum Großen Zernsee 6 a-c 14542 Werder 0 33 27/7 40 21 53

Sicherheitstechnik

ela Werder Sicherheitssysteme (S. 56) Berliner Straße 84 14542 Werder 0 33 27/57 34 80

Sondernutzungserlaubnisse

Bürgerservice Uferstraße 10 14542 Werder 0 33 27/78 31 51/-52

Soziale Beratung

AWO Beratg. für Überschuldete (S. 25) Eisenbahnstraße 1 14542 Werder 0 33 27/5 73 72 80

Beratung bei häuslicher Gewalt Am Gutshof 1-7 14542 Werder 0 33 27/73 93 40

Beratung psychische Erkrankg. Fr. 9-12 Am Gutshof 1-7 14542 Werder 0 33 27/73 93 40

Demenz-Beratung, Pflegestützpunkt Am Gutshof 1-7 14542 Werder 0 33 27/73 93 40

Sozialhilfe, -beratung

Beratungszentrum Di. 9-17, Do. 9-13 Uhr Am Gutshof 1-7 14542 Werder 0 33 27/73 93 42

Sozialamt Di. 9-12 Uhr Am Gutshof 1-7 14542 Werder 0 33 27/73 93 04

Sozialamt Teltow Lankeweg 3 14513 Teltow 0 33 27/31 80

Sportförderung

Kreissportbund Beethovenstraße 7 14797 Lehnin 0 33 82/70 10 46

Landkreis Papendorfer Weg 1 14806 Bad Belzig 03 38 41/9 13 33

Stadtverwaltung Sport Kirchstraße 6/7 14542 Werder 0 33 27/78 33 25

Sportstätten

Arno-Franz-Sportplatz Werder Wiesen 18 14542 Werder 0 33 27/4 91 16

Havelauenhalle Potsdamer Straße 5 14542 Werder 0 33 27/78 33 25

Regattastrecke Werder Uferstraße 14542 Werder 0 33 27/78 33 25

Turnhalle Unter den Linden 11 14542 Werder 0 33 27/78 33 25

Sportstätten

Turnhalle Ernst-Haeckel-Gymnasium Kesselgrundstraße 62-68 14542 Werder 0 33 27/6 63 43

Turnhalle Karl-Hagemeister-Schule Glückstraße 8 14542 Werder 0 33 27/4 23 55

Sport- und Freizeitzentrum Adolf Damaschke Str. 34-37 14542 Werder 0 33 27/66 84 16

Städtepartnerschaft

Bürgerservice Uferstraße 10 14542 Werder 0 33 27/78 31 51/-520

Sterbefälle

Standesamt Kirchstraße 6/7 14542 Werder 0 33 27/78 33 04

ÜBERSICHT Was erledige ich Wo

Steuerberatung

DBB DATA (S. 31)	Potsdamer Straße 164	14542 Werder	0 33 27/6 60 40
Manuela Große Steuerberatung (S. 36)	Am Markt 14	14542 Werder	0 33 27/7 41 06 60
Steuerberater Hannemann PartG (S. 28)	Eisenbahnstraße 6	14542 Werder	0 33 27/5 20 09 40

Steuern und Abgaben

Steuern und Abgaben	Eisenbahnstraße 13/14	14542 Werder	0 33 27/78 31 29
---------------------	-----------------------	--------------	------------------

Stickerei, Textilveredlung

Stickcenter Karin Wagener (S. 35)	Kemnitzer Straße 75	14542 Werder	0 33 27/7 13 87
-----------------------------------	---------------------	--------------	-----------------

Straßenaufsicht

Landkreis	Am Gutshof 1-7	14542 Werder	0 33 27/73 92 46
-----------	----------------	--------------	------------------

Straßenausbaubeiträge

Tiefbauamt	Eisenbahnstraße 13/14	14542 Werder	0 33 27/78 31 26
------------	-----------------------	--------------	------------------

Straßenbau, Straßenbeleuchtung

Tiefbau	Eisenbahnstraße 13/14	14542 Werder	0 33 27/78 31 15
---------	-----------------------	--------------	------------------

Straßenverkehr

Landkreis, Straßenaufsicht	Am Gutshof 1-7	14542 Werder	0 33 27/73 92 46
----------------------------	----------------	--------------	------------------

T

Telekommunikation

Matsui Computer Service (S. 37)	Zum Großen Zernsee 6 H	14542 Werder	0 33 27/7 26 60 30
Schule Büro Freizeit (S. 30)	Unter den Linden 1	14542 Werder	0 33 27/4 59 29

Tierarzt im Bericht

Tierärzte am Werderpark (S. 77)	Marktstraße 1 b/c	14542 Werder	0 33 27/5 74 50 02
Tierärzte Dr. Fehrenberg, Dr. Kühn (S. 81)	Luise Jahn Straße 16	14542 Werder	0 33 27/57 04 64

Tierschutz

Landkreis	Potsdamer Straße 18, Haus 1	14776 Brandenburg	0 33 81/53 32 71
-----------	-----------------------------	-------------------	------------------

Tischlerei

HeBoGo Tischlern. Gorges-Bott (S. 55)	Mittelstraße 7	14542 Werder	0 1 72/9 47 81 23
---------------------------------------	----------------	--------------	-------------------

Theater

Comédie Soleil	Eisenbahnstraße 210	14542 Werder	0 33 27/54 72 35
Wandertheater Ton und Kirschen	Dr. Külz Straße 116	14542 Werder	0 1 71/5 81 20 32

Torten

PL Cakedesign Petra Lüdtko (S. 70)	Heuberg 36	14550 Groß Kreutz	0 1 78/7 30 62 59
------------------------------------	------------	-------------------	-------------------

Touristinformation/Zimmervermittlung

Tourismusbüro Werder	Kirchstraße 6/7	14542 Werder	0 33 27/78 33 74
----------------------	-----------------	--------------	------------------

Transporte

Schmidt Spedition (S. 36)	Albertstraße 43	14542 Werder	0 33 27/4 26 76
---------------------------	-----------------	--------------	-----------------

Trinkwasser-Überwachung

Gesundheitsamt	Lankeweg 4	14513 Teltow	0 33 28/31 85 26
----------------	------------	--------------	------------------

U

Übernachtungsmöglichkeiten

Blütencamping Riegelspitze (S. 69)	Fercher Straße 9/Ecke B1	14542 Werder	0 33 27/4 23 97
Gästehäuser Insel Töplitz (S. 69)	Havelblick 6, OT Töplitz	14542 Werder	0 33 02/6 27 11
Zum Rittmeister (S. 9)	Seestraße 9	14542 Werder	0 33 27/46 46

Unterhaltssicherung

Sozialamt	Am Gutshof 1-7	14542 Werder	0 33 27/73 93 04
-----------	----------------	--------------	------------------

Unterhaltszuschuss für Kinder

Sozialamt	Am Gutshof 1-7	14542 Werder	0 33 27/73 93 35
-----------	----------------	--------------	------------------

V

Vereinsförderung

Sport	Kirchstraße 6/7	14542 Werder	0 33 27/78 33 25
-------	-----------------	--------------	------------------

Verkehrsführung

Tiefbau	Eisenbahnstraße 13/14	14542 Werder	0 33 27/78 32 52
---------	-----------------------	--------------	------------------

Vermessung

Vermessungsbüro Dallorso (S. 57)	Gartenstraße 2 a	14548 Schwielowsee	0 33 09/75 40
----------------------------------	------------------	--------------------	---------------

Versicherung

AXA Hauptvertr. Bernd Gericke (S. 36)	Am Zernsee 16	14542 Werder	033 27/73 04 97
ERGO Generalagentur Grunzig (S. 53)	Kemnitzer Chaussee 205	14542 Werder	033 27/4 47 50
ERGO Vers. Petra Meffert (S. 29)	Kemnitzer Straße 28	14542 Werder	033 27/57 02 50
Feuersozietät Frank Hentschker (S. 37)	Brandenburger Straße 163	14542 Werder	033 27/4 23 98

W

Wahlauskünfte

Bürgerservice	Uferstraße 10	14542 Werder	033 27/78 30
---------------	---------------	--------------	--------------

Wählerverzeichnis

Bürgerservice	Uferstraße 10	14542 Werder	033 27/78 31 51/-52
---------------	---------------	--------------	---------------------

Wasserenthärtung

EcoWater Rolf Dankus mbH (S. 57)	Eichenweg 37	14542 Werder	033 27/4 90 03
----------------------------------	--------------	--------------	----------------

Wassersport

Albrecht Planen GmbH (S. 63)	Otto Lilienthal Straße 29	14542 Werder	033 27/73 10 07
Allert marin & Marina Zernsee (S. 70)	Zur Uferau 1	14542 Werder	033 27/4 23 30
Boots- u. Fahrradvermietung (S. 68)	Unter den Linden 17	14542 Werder	033 27/4 24 24
HeBoGo Tischlermeister (S. 55)	Mittelstraße 7	14542 Werder	01 72/9 47 81 23
Service & Vermietungsbüro (S. 44)	Am Gutshof 1	14542 Werder	033 27/57 25 64
Surf & Sail Wassersport Grahl (S. 70)	Unter den Linden 1	14542 Werder	033 27/4 32 95
Traditionelle Sattlerei & Polsterei (S. 44)	Kurfürstenstraße 14	14797 Kloster Lehnin	033 82/4 46
Werderaner Yachthandel (S. 100)	Otto Lilienthal Straße 16-18	14542 Werder	01 51/11 52 13 82
Yachtcharter Palme GmbH (S. 100)	Otto Lilienthal Straße 16-18	14542 Werder	033 27/57 00 66
Yachthafen Riegel Spitze (S. 69)	Fercher Straße 9/Ecke B1	14542 Werder	033 27/4 23 97
Yachthafen Ringel (S. 62)	An der Havel 38	14542 Werder	033 02/6 02 17

Wein

Schultz's Siedlerhof (S. 22)	Karl Liebknecht Straße 17	14542 Werder	033 27/4 08 00
Wein- und Obstbau Dr. Lindicke (S. 18)	Am Plessower Eck 2/B1	14542 Werder	033 27/74 14 10

Werbung, Drucksachen

Digitaldruck Zilch (S. 29)	Brandenburger Straße 1 a	14542 Werder	033 27/66 98 88
Digitaldruck Karalus (S. 30)	Unter den Linden 1	14542 Werder	033 27/4 59 29

Winterdienst

Service & Vermietungsbüro (S. 44)	Am Gutshof 1	14542 Werder	033 27/57 25 64
-----------------------------------	--------------	--------------	-----------------

Wohngeld

Bürgerservice	Uferstraße 10	14542 Werder	033 27/78 31 51/-52
---------------	---------------	--------------	---------------------

Wohnungen, Gewerberäume

Service & Vermietungsbüro (S. 44)	Am Gutshof 1	14542 Werder	033 27/57 25 64
Wohnungsbaug. „Am Stadtpark“ (S. 14)	Brandenburger Straße 65 a	14542 Werder	033 27/4 06 41
Wohnungsgen. „Havelblick“ eG (S. 50)	Mainzer Straße 1	14542 Werder	033 27/66 32 80

Y

Yoga

Yogaschule Werder (S. 77)	Luise Jahn Straße 6 a	14542 Werder	033 27/56 74 50
---------------------------	-----------------------	--------------	-----------------

Z

Zahnarzt im Bericht

Rivadent (S. 74)	Zum großen Zernsee 6 E	14542 Werder	033 27/7 27 77 92
------------------	------------------------	--------------	-------------------

Zaun, Tore, Türen

A1 Zaun Discount (S. 39)	Mielestraße 3	14542 Werder	033 27/5 74 67 20
Ziemann Metallbau GmbH (S. 46)	Brandenburger Straße 6	14542 Werder	033 27/4 29 32

Alle Informationen auch unter: www.Werder-Internet.de

Ihre Firma nicht gefunden? Eine Telefonnummer ist falsch?

Rufen Sie uns einfach an. Gern nehmen wir die Daten für die nächste Ausgabe mit auf.
Tel. 030/69 20 21 05 • Fax 030/6 92 02 10 59 • E-Mail: redaktion@augusta-presse.de



WERDER Ortsteile: Kemnitz, Phöben, Derwitz, Plötzin, Plessow, Töplitz

Übersicht siehe Karte S. 64

Phöbener Bruch

1
nach Schmergow Groß Kreuz

2

Phöben

3

Kemnitz



**Änderungen im Straßenplan
nehmen wir gern entgegen:
Tel. 0 30 / 69 20 21 05**



- A Alte Dorfstraße A7
- Ann Alten Weinberg C1
- Ann Erdeplatz B7
- Ann Hallescher D2
- Ann Nordhang A5
- Ann Magna Park B5
- Ann Phobener Bruch A3
- Ann Phobener Weichberg B3
- Ann Sacrow-Parzeler-Kanal D1
- Ann Seeken C3
- Ann der Autobahn A5
- Ann der Havel D3
- Ann der Kirche B2
- Ann der Schatzwäshe E2
- Ann der Wublitz E2
- Ausbau E1
- B Ausb. E1
- Birkenhain D2
- Bissendorfer Poststraße D7
- Bissendorfer Weg A-B7-1
- Bochow Weg A6
- Brandenburger Chaussee B5
- Bundschuhstraße B2-3
- Derwitzer Chaussee A5
- Derwitzer Dorfstraße A4
- Derwitzer Weg A5
- Derwitzer Winkel A4+5
- Die Eiche B-C4
- E. Ndr. Straße D6
- Eichholzweg E1
- Elisabethhöhe E1

- Elisabethstraße D7
- Ernting C3
- Ernst Thälmann Straße B5
- F Fahrstraße B2
- Feldstr. Weg D2
- Feldrain D2
- Friedhofswinkel B7
- Fuchsberg C4
- Galgenberg E2
- Glindower Straße D7
- Glindower Weg B7
- Goethestraße D7
- Gottweyer E2
- Göttiner Weg C1
- H Großer Bruchweg A-B6
- Hasselberg C/D2
- Havelberg D2
- Havelstraße C6
- Holzweg D7
- Kammeroder Straße G7
- Kammeroder Weg B7
- Karkunkeberg C6
- Karl Liebknecht Straße D6-7
- Hasselbergweg C-D2
- Kemnitz Chaussee C5
- Kemnitz Dorfstraße A-B4
- Kemnitz Feldstraße B4
- Kemnitz Schmiedeweg B4
- Kemnitz Wühlstraße B4
- Kirschweg D3
- Kleiner Bruchweg B5-6
- Kleistower Straße D7

- Kriewler Straße A4
- L Landweg C6
- Lange Straße D6-7
- Langeweg D2
- Leustner Straße D2
- Leustnerweg B2
- M Maulbeerweg A5
- Mittelstieg D2
- Mühlenerstraße C5
- Neue Dorfstraße B2
- Neue Bissendorfer Straße A7
- Neubühler Straße C2
- Phobener Berstraße B2
- Phobener Chaussee C2
- Phobener Havelweg B2
- Phobener Seestraße C2-3
- Petzower Straße D-E7
- Planitzweg D2
- Plessower Ausbau B5
- Plessower Hauptstraße C5
- Plötziner Hauptstraße B6
- Plötziner Straße A7
- Rosenweg B-C 5
- Rotdornweg D2
- S Schimergower Straße A1-2
- Schmiedeweg B3
- Schwarzer Berg D-E3
- Seestraße B4
- Sen. Haacke Straße A5
- Triftweg E2
- Waldstraße D2
- Weg nach Götlin C1
- Wiedersheim D2-3
- Witroseweg D2-3
- Zernseeweg D3
- Ziemenstraße D6-7
- Ziemenweg C3
- Zum Weinberg C3
- Zur alten Fähre C2
- Zur Badestelle C2
- Zur Sandocholle D2

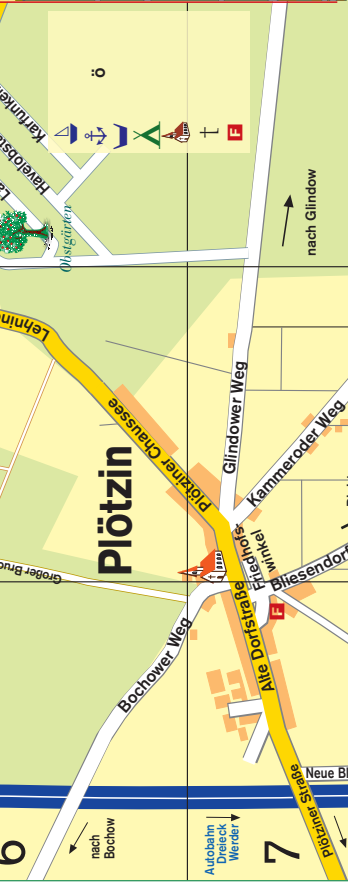

E

D

C

B

A

Bootscharter

YACHT  CHARTER
— PALME —

*Ihr Spezialist für Motorbootferien in
Brandenburg, Berlin, Mecklenburg und an der Ostsee*



mehr als 40 Motoryachten • auch fährerscheinfrei

PALME  MARIN

Otto-Lilienthal-Str. 16-18 • 14542 Werder (Havel)

0 33 27 / 57 00 66 • 0 33 27 / 57 11 33

info@palme-marin.de

www.palme-marin.de

***Ihr Klick zum
Glück***

Yachthandel



Werderaner Yachthandel

*seriöser Handel mit Neu- und Gebrauchyachten
– Stahl und GFK –*



Finanzierung • Inzahlungnahme • Kaufcharter