

# Werder (Havel)



Werder App  
downloaden

Die Stadt in allen Facetten • 21. Ausgabe 2018/19



**kompakt**



Kostenlos in die Haushalte

Entlastung für die Insel: S. 6

Gymnasiasten heben ab: S. 18

Vergessener Havelmaler: S. 36

Zu aufmüpfig fürs Theater: S. 64

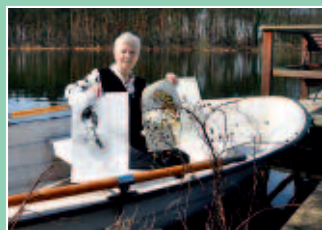
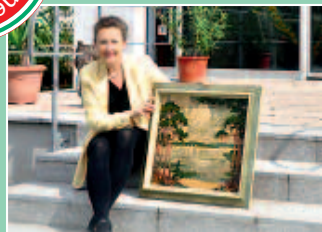

Mit Verzeichnissen, Plänen und wichtigen Unternehmen von A bis Z!



**A**yurveda schenkt uns die Möglichkeit, die eigene Kraft wieder nutzen zu können. Das Jahrtausende alte Wissen der Naturheilkunde hat in der Blütenstadt feste Wurzeln gefunden.

Vor mehr als zehn Jahren begannen Frank und Angélique Klinkert hier eine Ayurveda-Metropole von überregionaler Bedeutung aufzubauen.

#### Ein Schritt zurück zum Glück

Heute finden in erster Linie die Menschen den Weg in die Naturheilpraxis, die sich vorstellen können, einen Schritt zurück zum Glück zu gehen. Der schnelllebige Alltag, Zeitdruck, viel zu laute Töne und unzählige Eindrücke führen uns nicht selten in eine Sackgasse.

Ein Schritt zurück bedeutet oft Fortschritt.

Mithilfe des Ayurveda ist es möglich, dass sich jeder Mensch entsprechend seiner eigenen Natur entwickeln und die körperlichen und psychischen Belastungen der beschleunigten Gesellschaft ausgleichen kann.

#### Individuelle Unterstützung

Frank & Angélique Klinkert haben den Anspruch, weit mehr als Heilpraktiker und Therapeuten in einer Naturheilpraxis zu sein.

„Wenn man Hilfe und Unterstützung braucht, sich verirrt

# „Dein Weg in ein gesünderes und glücklicheres Leben“

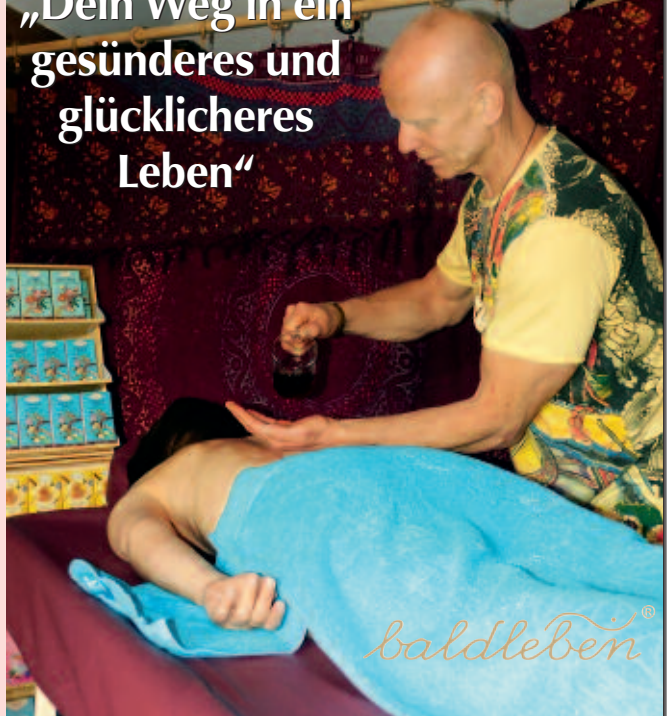
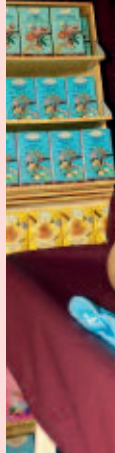

hat oder die Kraft schwindet, ist es wichtig, Vertrauen haben zu können“, fasst Frank Klinkert zusammen.

„Wir möchten die Menschen ganzheitlich betreuen und ihnen einfühlsam und professionell dabei helfen, ihren eigenen Weg zu finden.“

#### Frank Klinkert:

- Heilpraktiker für Psychotherapie
- Psychologischer Ayurvedaberater
- Marma-Therapeut & ayurvedische Ölbehandlungen
- Sportlehrer, Trainer und Präventionssportleiter

#### Angélique Klinkert:

- Ganzheitliche Ayurvedische Ernährungs- und Lebensberaterin
- Ayurveda Seminare & Kochkurse
- Heilpraktiker in Ausbildung

#### Sport- & Bewegungskurse und Bioqualität

„Bei uns dürfen Sie vom Alltag loslassen und die Freude an Bewegung erleben“, ergänzt Angélique Klinkert.

„Gesundheitstraining, Gruppentherapie, Prävention und Gewichtskontrolle gehören zum breiten Angebot.“

- AROHA & KAHA® Kursangebote
- Individualtraining

„Und natürlich erhalten unsere Kunden alles, was man im Alltag benötigt in Bioqualität. Ausgewählte Lebensmittel, Kräuter, Gewürze und Kosmetik, Bekleidung, Spielwaren und vieles mehr.“

#### Kontakt

**baldleben® GbR**  
 Erdebergweg 24a  
 14542 Werder  
 Tel. 033 27/54 97 39  
 E-Mail: [info@baldleben.com](mailto:info@baldleben.com)  
[www.baldleben.com](http://www.baldleben.com)

## Gelöste Rätsel bringen neues Licht

Wie schnelllebig die Zeit ist, sieht man an den vielen Veränderungen, die sich momentan fast täglich in der beliebten Baumbblütenstadt ergeben. Da hat es die Verwaltung nicht leicht, hinterherzukommen. In dieser bereits 21. Ausgabe der Jahresinformation „Werder kompakt“ erfahren wir vom 1. Beigeordneten aus erster Hand, wie hier wichtige Weichen gestellt werden. Dazu gehört das neue Besucherzentrum ebenso wie das Bemühen, Kita- und Schulplätze zu schaffen.

In der Eile kann schon mal etwas vergessen werden. Dass Werder neben Karl Hagemeyer und Gerhard Gisevius einen dritten Havelmaler hat, ist eine kleine Sensation. Warum er seit der Nachkriegszeit wenig beachtet wurde? Ans verdiente Tageslicht kam er durch eine Familie, die ein Haus suchte und unversehens ein „Museum“ bekam. Diese abenteuerliche Geschichte quer durch Europa findet sich in diesem Heft ebenso exklusiv wie der Blick auf Jugendliche, die mit spontanen Höhenflügen Schlagzeilen machten oder auf persönliche Weise der Historie in der Stadt hinterherspürten. Ein Ergebnis: Es gibt sie doch, die französischstämmigen Hussiten, nach denen lange Jahre vergeblich in der Stadt „gefahndet“ worden war!

Wie gewohnt bietet diese 21. Jahresausgabe von „Werder kompakt“ Einblicke in Betriebe und Praxen, ohne die das Leben in der Stadt kaum attraktiv wäre. Selbstverständlich wurden die Verzeichnisse und Karten auf den aktuellsten Stand gebracht, so dass man eine perfekte Orientierung für jeden Tag hat. Dies ist zudem über „www.Werder-Internet.de“ möglich. Die Werder-App bietet den Stadtplan sogar ohne Internetverbindung, so dass man immer auf der sicheren Seite ist.

Die nächste Ausgabe erscheint im Sommer 2019.

Bis dahin, viel Spaß mit Ihrem „Werder kompakt“.

Ihr Team von Augusta Presse

### Sinn für Harmonie



Des einen Freud, des andren Leid. Damit die Freude am Musizieren die Mitbewohner und Nachbarn nicht auf die Palme bringt, baut

Fachmann **Joachim Thiele** spezielle Stummschalttechnik ein, mit der man sich selbst über Kopfhörer hören kann. Ansonsten ist sein gutes Ohr fürs Stimmen der Instrumente gefragt. Er justiert Tastatur und Mechanik oder führt Reparaturen aus. Dabei bringt er seine Erfahrung aus über 35 Jahren ein. Als Ortsvorsteher von Kemnitz sowie als Vorsitzender vom Heimatverein Kemnitz beweist er ebenfalls viel Sinn für Harmonie!

**PianoService Joachim Thiele**  
Kemnitzer Dorfstraße 7

14542 Werder OT Kemnitz

Tel. 033 27/7 91 17 • Tel. 01 77/7 42 09 96

E-Mail: piano.thiele@t-online.de

### Wohlfühlen auf der Insel

Die Marina von **Frank Ringel** bietet Wohl- fühlen für Bootsfreunde und Landratten. Der Töplitzer Hafen liegt günstig nahe der A10. Er ist Basis für Hausboot-



charter. Hafenshop, Dieseltankstelle, Fäkalienentsorgung und Winterlager mit Slipvorrichtung sowie 20-Tonnen-Kräne werden gerne von Freizeitkapitänen genutzt. Fahrrad- und Bootsverleih, das maritime Hafenrestaurant „La Marinara“ und Bungalows zum Übernachten runden die Gastfreundlichkeit für jeden ab. Schließlich setzt sich Frank Ringel als langjähriger Ortsvorsteher dafür ein, dass Töplitz Tag für Tag mehr zum Paradies für Besucher und Bewohner wird.

**Yachthafen Ringel & Trattoria La Marinara**  
An der Havel 38 • 14542 Werder OT Töplitz  
Tel. 03 32 02/6 02 17 • Fax 03 32 02/6 01 70  
[www.marina-ringel.de](http://www.marina-ringel.de)

## Unternehmen von A bis L

<b>A</b>	
A1-Zaundiscount.....	S. 33
akupunktur, Physiotherapie & Osteopathie für Pferde Susanne Kraus.....	S. 72
Albrecht Planen GmbH.....	S. 57
Allert Marin GmbH & Marina Zernsee.....	S. 60
ARCADIA Immobilien + Service.....	S. 44
Autohaus Raschick GmbH.....	S. 8
AWO-Beratungsstelle für Überschuldete.....	S. 21
AWO-Kindertagesstätte „Spatzenhaus“.....	S. 21
AWO-Seniorenzentrum „Am Schwalbenberg“.....	S. 21
AWO-Seniorenzentrum „Wachtelwinkel“.....	S. 21
AWO-Treff Werder.....	S. 21
<b>B</b>	
Badstudio Silke Wötzel GmbH.....	S. 40
Bäckerei und Café Kirstein.....	S. 25
Baldleben GbR.....	S. 2
Bauelemente Wötzel.....	S. 42
Bauer Stefan, Stefan Luczkowski.....	S. 24
Berliner Volksbank Immobilien GmbH.....	S. 49
Biene IT GmbH.....	S. 31
Blüten-Apotheke Havelaue.....	S. 68
Blütencamping Riegelspitze.....	S. 62
Boots- und Fahrradvermietung.....	S. 56
BüroTechnik Gerd-Holger Zilch.....	S. 31
<b>C</b>	
Café Kirstein.....	S. 25
Colonial Café.....	S. 62
Containerdienst Gieske GmbH.....	S. 47
<b>D</b>	
Dachbau Stefan Reichelt.....	S. 46
Dachdeckermeister Stefan Große.....	S. 38
Das Haus GmbH.....	S. 52
DBB DATA Beratungs- und Betreuungsges.....	S. 35
Der Insefriseur.....	S. 74
Die Linke.....	S. 8
Dienstleistungen Lieber.....	S. 23
Digitaldruck BüroTechnik Gerd-Holger Zilch.....	S. 31
<b>E</b>	
EcoWater.....	S. 42
Ela Werder Sicherheitssysteme GmbH.....	S. 48
Elektroinstallation Olaf Winkler.....	S. 40
EMB.....	S. 100
Ergo Generalagentur Grunzig.....	S. 30
Ergotherapie Marion Bohner.....	S. 72
Ernährungsberatung Heike Brzezinski.....	S. 73
<b>F</b>	
F.R. Autohandel & Service.....	S. 28
Fenster Türen Goebel.....	S. 38
Fliesen- und Ofenbau GmbH.....	S. 44
Freie Waldorfschule.....	S. 20
<b>G</b>	
Gästehäuser Insel Töplitz.....	S. 65
Gas Sanitär Wärmepumpen Solartechnik.....	S. 43
Goldschmiede Gröninger.....	S. 30
<b>H</b>	
Havelprint, Dipl.-Ing. Uwe Jahns.....	S. 13
Hebamme Maria-Claudia Lattanzio.....	S. 75
HeBoGo Tischlermeister M. Gorges-Bott.....	S. 48
HKH Elektro GmbH.....	S. 49
House of JAB Anstoetz.....	S. 46
<b>I</b>	
Ihr Dachdeckermeister Marko Lütke.....	S. 40
Immobilien Heiko Linke.....	S. 41
<b>K</b>	
Kardiologische Praxis Dr. Natascha Hess.....	S. 67
Karina Hauskrankenpflege.....	S. 69
Kfz-Wasch- und Pflegedienst.....	S. 34
<b>L</b>	
Landbäckerei Kirstein.....	S. 25
Leseschau.....	S. 98
Linden-Apotheke.....	S. 71
Lohnsteuerhilfverein Berater Dr. Kanis.....	S. 28

## INHALT



**Gymnasiasten heben ab!** S. 18-19

**Spuren der Hugenotten** S. 22-23



**Galgenlieder für einen Tag!** S. 10-11



**Aufwind für Werder** S. 6-7



**Stachliges** S. 26-27

## AKTUELLES AUS DER REGION

Vorwort: Gelöste Rätsel.....	3
Treffpunkt für Bürger und Besucher.....	6-7
Museum nach einem Tag!.....	10-11
Senior-Rockmusiker will Kirche stürmen.....	14-16
Gymnasiasten heben ab!.....	18-19
Auf den Spuren der Hugenotten.....	22-23
Stachlige Inselschätze.....	26-28
Gratis reparieren für die Umwelt.....	32-33
Vergessener Havelmann neu entdeckt.....	36-38
Heiße Eisen im Waschhaus.....	54-55
Spontane Liebe in Kemnitz.....	58-59
Zu aufmüpfig fürs Theater!.....	64-65
Impressum.....	79

## SERVICE AUS WERDER

Auto-Offensive aus Gindow.....	8
Spannende Arbeitsplätze.....	12
Lernen in der Waldorfschule.....	20
Ausbildung und Arbeitsplätze mit Zukunft.....	20
Kita, Beratung und neues Seniorenwohnen.....	21
Leckerer Ketchup aus Werder.....	24
140 Jahre Backkunst.....	25
Papierlose Buchhaltung.....	29
Perfekte und sichere IT-Lösungen.....	29
Umfassend versichert.....	30
Computer-Komplettservice.....	31
Bürotechnik Zilch mit erweiterten Räumen.....	31
Vielseitige Anwaltskanzlei.....	34
Blick in die Unternehmenszukunft.....	35
Babykleidung neu bei Karalus.....	35
Einfühlsamer Tierarzt.....	69
Kita und Seniorenbetreuung.....	69
Spitzenweine zum Genießen.....	56
Markisen und Yachtpolster.....	57
Am Puls der Verbraucher.....	98
Brücke zum Buch.....	98
Werbung, die ankommt.....	99

**Hinweise, Infos und Bestellungen**

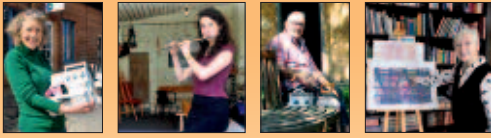

**Alt & Neu** S. 32-33    **Kulturgarage** S. 64-65    **Heißes** S. 54-55    **Bunte Kunst** S. 58-59



**Rock für die Kirche** S. 14-16    **Museum per Zufall** S. 36    **Gutes Wohnen** S. 50-51

### BAUEN UND WOHNEN IN WERDER

Günstige Zäune .....	33
Wohnerlebnis mit Service .....	39
Das perfekte Bad .....	40
Immobilien und Gutachten .....	41
Wohlfühlen für Bewohner und Besucher .....	42
Klarheit bei Grundstücksfragen .....	43
Fliesen und Öfen fürs Leben .....	44
Buntes Wohnen für Senioren .....	45
Malerarbeiten und Raumgestaltung im Verbund .....	46
Container, Transport und Entsorgung .....	47
Bequemer Service für Immobilieneigentümer .....	47
Sicherheit für Haus und Wohnung .....	48
Vielgefragte Elektroinstallation .....	49
Wohnen für jedes Alter .....	49
Wohlfühlen in der Baublütenstadt .....	50-51
Erdgas und Strom aus Brandenburg .....	100

### WICHTIGE ADRESSEN

Stadtverwaltung .....	9
Stadtverordnete mit Adressen .....	13
Ortsbeiräte .....	17
Umgebungsplan .....	60
Vereine im Überblick .....	61-63
Ärzte .....	66,68
<b>Gesundheitsadressen</b> .....	70
<b>Notrufe</b> .....	71
Was erledige ich Wo .....	75-93
Straßenpläne .....	95-97

### GESUNDHEIT & SCHÖNHEIT

Ayurveda und Entspannung .....	2
Kardiologie mit Herz .....	67
Jubiläum bei der Apotheke .....	71
Durchblick fürs Auge .....	72
Natur pur aus der Apotheke .....	73

**zur Broschüre: Tel. 0 30/69 20 21 05**

### Unternehmen von M bis Z

<b>M</b>	
Makro Medien Dienst Berlin GmbH .....	S. 98
Makro Medien Dienst Berlin GmbH .....	S. 99
Malermeister Detlef Geißhirt .....	S. 44
Malermeister Edmund Funke .....	S. 48
Matsui Computer Service .....	S. 29
Möbel- u. Holzrestauration Peter Gottmann .....	S. 16
Möbelhaus C.H.R.I.S.T. ....	S. 39
<b>N</b>	
NDB Elektrotechnik GmbH & Co. KG .....	S. 20
Neumann Reisebüro .....	S. 56
<b>P</b>	
Pflegekonzept Kobela .....	S. 74
PhysioAgil Marco Fritsche .....	S. 73
Physiotherapie Ute Storch .....	S. 66
Physiotherapie Wolfgang Köpge .....	S. 74
PianoService Joachim Thiele .....	S. 3
PL Cakedesign .....	S. 24
Plötziner Erden GmbH .....	S. 53
Promontan Elektroplan GmbH .....	S. 12
<b>R</b>	
Raum & Color .....	S. 46
Rechtsanwälte Seehaus & Schulze .....	S. 34
Riva Residenz Ute Storch .....	S. 45
Rivadent – Zahnarztpraxis am Yachthafen .....	S. 68
<b>S</b>	
Sachverständiger Dipl.-Ing. Dieter Kleinert .....	S. 52
Schule Büro Freizeit Karalus .....	S. 35
Schultz'ens Siedlerhof .....	S. 17
Senioren-Pflegewohnpark „Blütenraum“ .....	S. 45
Service & Vermietungsbüro Karnbach .....	S. 42
SPD Werder .....	S. 16
Stein & Co. Vermögensverwaltung GmbH .....	S. 47
Steuerberater Hannemann PartG mbB .....	S. 29
<b>T</b>	
Theresia Apotheke .....	S. 73
Tierärzte am Werderpark .....	S. 69
Trattoria La Marinara .....	S. 3
<b>V</b>	
Vereinigte Lohnsteuerhilfe e.V. ....	S. 34
Vermessungsbüro Thomas Dallorso .....	S. 43
<b>W</b>	
Wassersportfachgeschäft Krüger & Till .....	S. 56
Weinbau Dr. Manfred Lindicke .....	S. 56
Weintiene auf dem Wachtelberg .....	S. 56
Werder Feinkost .....	S. 24
Werder Optik Scharnbeck GmbH .....	S. 72
Werderaner Tischlerwerkstatt Andreas Rülker .....	S. 46
Wohnungsgenossenschaft „Havelblick“ eG .....	S. 50
<b>Y</b>	
Yachthafen Ringel & Trattoria La Marinara .....	S. 3
Yogaschule Werder .....	S. 71
<b>Z</b>	
Ziemann Metallbau GmbH .....	S. 43

### Ihre Firma nicht gefunden?

**Anruf oder E-Mail genügt: Tel. 0 30/6 92 02 1052**  
**E-Mail: [info@werder-internet.de](mailto:info@werder-internet.de)**

**NEU: Direkt-Buchungen über das Internet:**  
**[www.Werder-Internet.de](http://www.Werder-Internet.de)**

Übrigens gibt es bei Online-Buchungen auf die erste Schaltung zusätzlich **5 Prozent Rabatt.**



■ Als 1. Beigeordneter ist Christian Große unter anderem für Tourismus, Wirtschaft, Jugend und Sicherheit zuständig.

Weitreichende Folgen der zunehmenden Beliebtheit

## Neues Leben fürs Zentrum

**D**ie Insel mit ihrer schmalen Brücke als einzigem Zugang eignet sich nun mal wenig dafür, um alle Besucher der Baumblütenstadt mit Informationen zu versorgen. Stattdessen ist sie viel mehr für Erholung und Bummeln ideal. Deswegen entsteht jetzt an zentraler Stelle am Plantagenplatz das neue Besucherzentrum. Es liegt näher am Bahnhof, ist mit dem Auto gut zu erreichen und gibt zugleich den Blick auf die neu angeleg-

ten Weingärten frei. Als eines der ältesten Obstbauernhäuser stimmt der „Lindowsche Hof“ zudem gut auf die Baumblütenstadt ein.

„Wir werden das umgebaute Haus im Frühjahr 2019 eröffnen können“, gibt **Christian Große** einen Einblick.

### Wichtiges Blütenfest

Der „1. Beigeordnete“ mit Erfahrung in der EU-Bürokratie und als Geschäftsführer der CDU in Brandenburg ist nach seiner Wahl 2014 zur eigenen



Überraschung mit für den Bau- und Ordnungsbereich zuständig geworden. So gelang es ihm gemeinsam mit den Sicherheitspartnern bei den vielen Feierlichkeiten zum 700. Jubiläum mit Sicherheitskonzepten, die effektiv aber nicht martialisch waren, den Spaß am Feiern aufrechtzuerhalten. Gleiches gilt für das Baublütenfest: „Es ist nach wie vor für unsere örtlichen Obst- und Weinbaubetriebe sehr wichtig. Sie stellen mit etwa 60 Ständen einen wichtigen Anteil der Aussteller“, resümiert Christian Große.

## **Schnellkurs im Baurecht**

Kaum im Amt, kamen neue unvorhergesehene Anforderungen auf ihn zu: Die große Beliebtheit von Werder und das „Aufblühen“ der lange brachliegenden Havelauen, mit bedingt durch erwartete Impulse durch die „Blüthen-therme“, führten zu einem Bevölkerungswachstum, das die Stadt freut, aber ebenso vor

Anforderungen stellt: „Plötzlich fehlten Kita- und Schulplätze.“ Damit quoll der Schreibtisch des jungen Kommunalpolitikers in seinem Zimmer, das sich bescheiden im Obergeschoss der bisherigen Touristeninformation befindet, mit Bauplänen über. Es galt zudem, in die komplizierten Baurechtsdetails einzusteigen: „Ich habe mich dafür schlaugemacht, denn ich mag es nicht, wenn über Sachen gesprochen wird, die ich nicht voll verstehe“, schmunzelt er. Dafür wird er bald mehr Platz haben, denn das bisherige Gebäude wird nach dem Umzug der Touristeninformation ins Besucherzentrum voll der Verwaltung zur Verfügung stehen: „Am Platanenplatz werden zudem das Bürgeramt sowie in einer modernisierten Form das Obstbaumuseum mit einziehen“, verkündet Christian Große weiter.

## **Kita und Schulen**

Weitere Baumaßnahmen werden eine neue Kita auf der Elisabethhöhe und am Finkenberg sein. „Die Lage in Elisabethhöhe ist für die Eltern aus den Ortsteilen Derwitz, Plessow und Plötzin besser zu erreichen, als wenn durch die Innenstadt von Werder gefahren werden muss“, begründet Christian Große diesen Standort. Weitere Baumaßnahmen, die im Haushalt beschlossen wurden, gelten Schulen. Die Grundschule Werder erhält erneut eine Erweiterung. In Glindow wird die evangelische Hoffbauer-Stiftung beim

neuen Schulcampus mit Kita, Grundschule, weiterbildender Schule und Sporthalle unterstützt: „Von den insgesamt etwa 30 Millionen Baukosten trägt die Stadt fünf Millionen“, gibt der 1. Beigeordnete und damit Stellvertreter von Bürgermeisterin **Manuela Saß** Einblick.

Etwas Geduld müssen die Gymnasiasten aufbringen: Bei ihnen wird die Aula erweitert, neue Klassenräume entstehen. „Durch das Investitionsvolumen von etwa 4,7 Millionen Euro muss europaweit ausgeschrieben werden. Ich rechne mit drei bis vier Jahren, bis wir die Gebäude beziehen können“, so Christian Große.

## **Bahn im Visier**

Wie es aussieht, ist die Baublütenstadt bei allen beliebt, bei fast allen. Nur die Bahn macht hier eine Ausnahme. Dort ist man nur mit gebremster Euphorie vor Ort: „Die Unterführung an der Eisenbahnstraße ist weiter ein Problem. Nachdem mit der Bahn nach langen Gesprächen kein Fortschritt erzielt werden konnte, versuchen wir nun im Verbund mit unserer Landtagsabgeordneten **Dr. Saskia Ludwig** im Bundesverkehrsministerium weiter zu kommen“, nennt Christian Große das neue Engagement. Zwar freut er sich als für den Tourismus Zuständiger, dass Werder eine Verweildauer von durchschnittlich 3,9 Tagen hat und zu den ersten zehn der beliebten Tourismusziele in Brandenburg zählt, doch die wenigsten Besucher wollen ihre Zeit vor der geschlossenen Bahnshranke verbringen!



■ **Werder wächst und benötigt neue Kitas.**

## Innovative Fahrzeuge aus Glindow

**G**eländegängig und dennoch kompakt, damit bringt das Autohaus Raschick eine ganz neue Note auf die Straße.

Der „T-Roc“ als neuer SUV von Volkswagen entspricht in der Größe dem gewohnten VW-Golf. „Ab Ende 2018 wird dann der ‚T-Cross‘ auf Polo-Basis bestellbar sein. Im Sommer 2018 kommt die dritte Generation des bewährten Touareg“, kündigt **Björn Raschick**



■ Der neue VW „T-Roc“ vereint Geländegängigkeit mit kompakter Abmessung.

an. Das von ihm geführte Glindower Autohaus bietet eine interessante Palette an Neu- und Jahreswagen oder Geschäftslimousinen. Dazu gehören Hybridfahrzeuge und vollelektrische Fahrzeuge wie E-Golf oder E-Up sowie EU-Fahrzeuge und gepflegte Gebrauchte mit Garantie.

Das Glindower Autohaus ist zudem autorisierter Audi-Service-Partner.

Die Werkstatt kümmert sich um die HU-Abnahme. Die Durchführung erfolgt durch eine amtlich anerkannte Prüforganisation.

Unfallreparaturen, Beseitigung von Glasschäden, sanftes Ausbeulen, Smartrepair-Lackierung sowie Reifenwechsel vervollständigen den Service.

Mietwagen vom kleinen Up bis zum großen Transporter für Umzüge und die Waschanlage sind ebenfalls vielfach gefragt.

**Autohaus Raschick GmbH**  
Dr. Külz Straße 2-4

14542 Werder OT Glindow  
Tel. 033 27/7 37 40 • [www.raschick.com](http://www.raschick.com)

## Zuverlässig ans Ziel

Schnell, zuverlässig und exklusiv von einem Ort zum anderen: Das ermöglicht der ungewöhnliche Fahrservice von **Stefan Boenchen**. Für die Personenbeförderung stehen ein Mercedes Business Van und eine Limousine zur Verfügung. Damit werden Flughafentransfers, Eventfahrten und täglich anfallende Beförderung nach Wunsch sowie Krankentransporte möglich. Wer schnell etwas zu befördern hat, für den schwingt sich Stefan Boenchen aufs Motorrad. So kommt er stausicher zum Ziel!

**Fahrdienst Boenchen**

Plantagenplatz 1 • 14542 Werder

Tel. 033 27/7 84 43 96 • Tel. 01 76/11 01 10 20

E-Mail: [info@vip-run.de](mailto:info@vip-run.de) • [www.vip-run.de](http://www.vip-run.de)



## Stadt des Friedens **DIE LINKE.**

Auf Initiative der Fraktion „DIE LINKE“ ist die Stadt Werder Mitglied im weltweiten Netzwerk „Bürgermeister für den Frieden“ geworden.

Die Abgeordneten der Partei in der Stadtverordnetenversammlung fordern den Bau preiswerter Wohnungen mit bezahlbaren Mieten. „Wir brauchen mehr Aufmerksamkeit für unsere kommunalen Schulen, mit einem bedarfsdeckenden Platzangebot. Wir fordern ein kostenloses Schüleressen. Durch unseren gemeinsamen Druck wird es eine neue Kitasatzung geben. Wir wollen ein zukunftsorientiertes Energiekonzept der Stadt, abgestimmt mit den Menschen und zur Stärkung der regionalen Unternehmen. Bei dem von uns geforderten komplexen Verkehrskonzept geht es um Mobilität in den Ortsteilen mit unterschiedlichsten Verkehrssystemen. Wir bieten eine Zusammenarbeit für eine andere, transparente, öffentliche und bürgerbeteiligte Kommunalpolitik an. Wer 50 Millionen Euro für den Bau einer Thermo in öffentlich-privater Partnerschaft hat, sollte sich zuerst um einen Jugendclub und ein stabiles Familienzentrum kümmern“, fasst Fraktionsvorsitzender **Peter Hinze** zusammen.

**Fraktionsvorsitzender Peter Hinze**  
Hamburger Ring 17 • 14542 Werder  
Tel. 01 72/3 06 58 23  
E-Mail: [heinzpeter.hinze@t-online.de](mailto:heinzpeter.hinze@t-online.de)



## **Bürgerservice** 0 33 27/78 30

**Uferstraße 10, 14542 Werder**

Beantragung von Pässen, Ausweisen, Ausstellen von Führungszeugnissen und Lebensbescheinigungen oder Auskünfte aus dem Gewerbezentralregister; Hundeanmeldung, -steuer, Antrag auf Elterngeld, Abfallentsorgung u.v.m.  
Mo. 8-13 Uhr, Di. u. Do. 8-12 Uhr u. 13-18 Uhr, Fr. 7-12 Uhr, 1. Samstag des Monats 9-12 Uhr

## **Bürgermeisterin Manuela Saß**

**Sekretariat** Ramona Jänisch 0 33 27/78 32 70

**Presse und Öffentlichkeit** Henry Klix 0 33 27/78 32 12

Projektmanagerin/Controlllerin  
Cathleen Schönbrunn 0 33 27/78 31 62

**Rechnungsprüfungsamt, Kirchstr. 6/7**  
Carmen Janssen 0 33 27/78 33 33

## **Fachbereich 1 Eisenbahnstraße 13/14**

**FB-Ltg.** Annette Große 0 33 27/78 32 10

## **HAUPTVERWALTUNG**

**Sitzungsdienst**  
Nicole Neumann 0 33 27/78 32 11

## **Innere Organisation**

Synke Witte 0 33 27/78 31 61

## **Post/Fundbüro/Statistik**

Bettina Trippler 0 33 27/78 32 22

## **PERSONALVERWALTUNG/ARCHIV**

Carola Bischof, Sachgebietsleiterin 0 33 27/78 32 31

## **Lohnbuchhaltung**

Susanne Wochermaier 0 33 27/78 31 24

Simone Kielblock 0 33 27/78 32 00

## **Archiv, Elsastraße 21**

Anja Krüger 0 33 27/73 12 54

## **Bürgerservice, Uferstraße 10**

**Ltg.** Silke Püchler 0 33 27/78 30

Kerstin Erben 0 33 27/78 31 51/-52

Christopher Gräbnitz, Torben Vierke 0 33 27/78 31 51/-52

## **ADV**

Volker Zeidler 0 33 27/78 31 92

## **Ständesamt, Kirchstraße 6/7**

Elvira Schröder 0 33 27/78 33 01

## **Rechtsangelegenheiten**

Annika Lack 0 33 27/78 31 01

## **Friedhofswesen, Kirchstraße 6/7**

Karin Nolle 0 33 27/78 31 04

## **Bibliothek, Brandenburger Straße 1 a**

Birgit Mücke, Vera Straßburg, Marlies Grzybek 0 33 27/4 23 83

## **Fachbereich 2 Eisenbahnstraße 13/14**

**FB-Ltg.** Elke Viol 0 33 27/78 31 27

**Sekretariat** Saskia Sieber 0 33 27/78 31 32

## **Finanzverwaltung**

Kati Bischoff 0 33 27/78 31 25

Birgit Freyer 0 33 27/78 31 00

Beate Gericke 0 33 27/78 31 88

Ilona Bieniek 0 33 27/78 31 31

Sylke Schmähl 0 33 27/78 32 62

## **Stadtkasse/Vollstreckung**

Birgit Fischer 0 33 27/78 31 23

Marion Walter 0 33 27/78 32 90

Gudrun Nell 0 33 27/78 32 50

Susanne Kammel 0 33 27/78 32 51

Oliver Steinke 0 33 27/78 31 10

## **Steuern/Abgaben**

Anja Otto 0 33 27/78 31 29

## **Liegenschaftsverwaltung**

Alexander Glau 0 33 27/78 32 61

Robby Bertz 0 33 27/78 31 87

Dorte Langbehn 0 33 27/78 31 30

## **1. Beigeordneter Christian Große**

**Kirchstraße 6/7** 0 33 27/78 33 14

**Sekretariat** Gundula Spieß 0 33 27/78 33 15

## **Fachbereich 3**

**FB-Ltg.** Ulrike Pannicia 0 33 27/78 33 12

stv. FB-Ltg. Jenny Neuendorf 0 33 27/78 33 52

**Sekretariat** Sylvia Bahrke 0 33 27/78 33 13

## **SICHERHEIT UND ORDNUNG**

### **Ordnungsbehördliche Verordnung/Gefahrenabwehr**

Herdis Taborsky 0 33 27/78 33 49

### **Halftung von Hunden/Immissionsschutz**

Carola Heckendorf 0 33 27/78 33 53

### **Ruhender Verkehr/Straßenreinigung**

Lauren Kasten 0 33 27/78 33 64

### **Außendienst**

Rico Richter, Carsten Rösicke 0 33 27/78 33 51

Vivien von Chappuis, Nicole Hopf 0 33 27/78 33 27

Daniel Minor-Rühr 0 33 27/78 33 27

## **GEWERBE**

Kornelia Rackwitz 0 33 27/78 33 43

Philipp Konopka 0 33 27/78 33 44

## **KITAVERWALTUNG/TAGESPFLEGE**

Claudia Stein, Sachgebietsleiterin 0 33 27/78 33 16

## **Allgemeine Kita-Angelegenheiten**

Angela Schönfeld 0 33 27/78 33 10

## **Anmeldung/Vertragswesen/Gebührenberechnung**

Karsten Möwes 0 33 27/78 33 02

## **SOZIALES**

Claudia Stein, Sachgebietsleiterin 0 33 27/78 33 16

Jugendarbeit/Senioren/Soziale Einrichtungen 0 33 27/78 33 29

Susann Schwarz 0 33 27/78 33 08

## **Schulen, Eisenbahnstraße 13/14**

Christel Wahnsiedler 0 33 27/78 33 30

Sebastian Heller 0 33 27/78 33 29

## **Wohnungsangelegenh.** Susann Schwarz 0 33 27/78 33 08

## **Brandschutz**

Philipp Konopka 0 33 27/78 33 44

## **Hochbau**

Regine Bootz 0 33 27/78 33 48

Elke Heinrich 0 33 27/78 33 47

## **Sport** Klaus-Dieter Bartsch 0 33 27/78 33 25

## **Fachbereich 4 Eisenbahnstraße 13/14**

**FB-Ltg.** Ralf Schwarzer 0 33 27/78 32 64

**Sekretariat** Regine Kostecki 0 33 27/78 31 20

## **Planung**

Gabriele Klatt 0 33 27/78 31 19

Franka Trenner 0 33 27/78 31 21

## **Bauantragsverwaltung**

Madlen Sobczynski 0 33 27/78 31 22

Marion Meißner 0 33 27/78 31 13

## **Tiefbau**

Corinna Sieber, Sachgebietsleiterin 0 33 27/78 31 15

Straßenausbaubeiträge Marianne Stahlberg 0 33 27/78 31 26

Baugerüste, Lagerung von Baumaterialien 0 33 27/78 31 15

Burkhard Donep 0 33 27/78 31 15

Kommunale Straßen, Grundstückszufahrten, Straßenbeleuchtung, Straßenschäden, Winterdienst 0 33 27/78 32 52

Detlef Blum 0 33 27/78 32 52

Öffentliche Grünanlagen und Spielplätze 0 33 27/78 31 18

Lars Jüsgen 0 33 27/78 31 18

## **Sanierung, Denkmalpflege** Hartmut Enke 0 33 27/78 31 12

## **Straßenverkehrsbehörde**

Patrick Liepke 0 33 27/78 31 60

## **Bauhof**

Jürgen Pollack 01 57/83 91 03 09

## **Fachbereich 5 & Controlling**

Stefan Marten, Kirchstraße 6/7 0 33 27/78 33 23

## **Marketing**

Anne-Eva Ackermann 0 33 27/78 33 74

Stefan Marten 0 33 27/78 33 23

## **Wirtschaftsförderung/Messen**

Gudrun Thonicke 0 33 27/78 33 41

Stefan Marten 0 33 27/78 33 23

## **Tourismus** Heide Wilinski 0 33 27/78 33 71

**Kultur** Juraj Petrov 0 33 27/78 33 78

## **Touristische Messen**

Anne-Eva Ackermann, Vivien Passow 0 33 27/78 33 74

**Controlling** Stefan Marten 0 33 27/78 33 23

Rathaus: Eisenbahnstraße 13/14 • 14542 Werder • Tel. 0 33 27/78 30 • Fax 0 33 27/4 43 85

Di. 8-12 Uhr & 13-18 Uhr • Do. 8-12 Uhr & 13-16 Uhr • Fr. 7-12 Uhr

Internet: [www.werder-havel.de](http://www.werder-havel.de)

Kurzer Besuch, lange Wirkung

# Galgenlieder für einen Tag!

**E**inmal rein, immer drin! Mit gerade mal einem einzigen Besuch schaffte es ein Schriftsteller „auf ewig“ sein eigenes Museum zu bekommen. Das ist wohl ziemlich einmalig!

Der Künstler, dem dieses ungewöhnliche Kunststück gelungen ist, heißt **Christian Morgenstern**. „Bisher war man davon ausgegangen, dass er mit seinen Kumpanen öfter auf dem Galgenberg gefeiert hat. Jetzt hat sich herausgestellt, dass er einzig und

allein am 5. Mai 1895, am Vorabend seines 24. Geburtstags, bei uns war“, verblüfft **Jürgen Raßbach**.

**Per Zufall zum Dichter**

Der 73-Jährige ist neuer Leiter vom „Christian Morgenstern Literaturmuseum“, das sich in der legendären „Bismarckhöhe“ befindet. Er ist damit Nachfolger von **Achim Risch**, der den Schöpfer der Galgenlieder als damaliger Chronist vom „Freundeskreis Bismarckhöhe“ per Zufall für Werder



■ Eine Rarität sind die Ibsen-Übersetzungen, die heute immer noch Grundlage für Theateraufführungen des Dramatikers sind.



■ Jürgen Raßbach führt durch das Morgenstern-Literaturmuseum. Hier schlummert der von Witwe Margareta Morgenstern zusammengetragene Nachlass des Dichters.



■ Morgenstern wird in Werder in vielen Facetten präsentiert.

entdeckt hatte. Das faszinierte den ehemaligen Berufsschullehrer derart, dass er unbedingt eine Gedenkmöglichkeit erreichen wollte. Er brachte es erst zu einem ziemlich kleinen „Morgenstern-Zimmer“ im Turm. Daraus wurde pünktlich zum 100. Todestag 2014 das weltweit einzige „Morgenstern-Literaturmuseum“.

#### Mit Morgenstern aufgewachsen

Jürgen Raßbach trat als Wunschkandidat die Nachfolge von Achim Risch an. Er hat dafür optimale Voraussetzungen: „Ich war schon als Kind von Morgenstern begeistert und bin mit ihm aufgewachsen“, gibt er Einblick. Dies führte er als Lehrer für Deutsch und Altphilologie am Evangelischen Gymnasium in Potsdam Hermannswerder weiter. Er ist Mitglied der „Christengemeinschaft“.

Dieser gehörte **Margareta Morgenstern** ebenfalls an. Es ist eine antroposophische Kirche, die auf **Rudolf Steiner** zurückgeht. Die spätere Ehefrau des Dichters stammte aus der Familie **Gosebruch von Liechtenstern**. Ihre Liebe kostete ihr viele adelige Privilegien. Schließlich war Morgenstern damals mittellos und bereits

von der von seiner Mutter „geerbten“ früher unheilbaren Lungentuberkulose gezeichnet. Nach seinem Tod am 31. März 1914 machte sich die Witwe zur Lebensaufgabe seinen Nachlass zu pflegen. Sie übergab ihn anschließend an die Christengemeinschaft.

#### Schatz im Stahlschrank

Der Akribie von Margareta Morgenstern und der Spürnase von Jürgen Raßbach ist es zu verdanken, dass jetzt Licht ins Dunkel um den Aufenthalt des Dichters in Werder kam. Der neue Leiter des Literaturmuseums auf der Bismarckhöhe verweist mit mehr als berechtigtem Stolz auf drei Stahlschränke voller Aktenordner. „Margareta Morgenstern hat den gesamten Nachlass inklusive der Briefe und Tagebuchaufzeichnungen akribisch abgetippt. Diese Akten haben wir hier im Original vollständig. Daraus habe ich ermittelt, dass Morgenstern eben nur das einzige Mal in Werder auf dem Galgenberg war“, erklärt Jürgen Raßbach.

#### „Krieg ist Schwachsinn!“

Er hat sich als Schwerpunkt gesetzt, die Arbeit des Dichters mit den ungewöhnlichen Wortspielen, wie sie für die



■ Jürgen Raßbach lädt zu einer interessanten Führung rund um Christian Morgenstern ein.

Galgenlieder symptomatisch sind, wissenschaftlich untersuchen zu lassen. Dazu wurde jetzt unter seinem Vorsitz eine „Christian Morgenstern Gesellschaft“ gegründet. „Wir haben mittlerweile 38 Mitglieder aus ganz Deutschland und sogar aus dem Ausland. Darunter ist Professor **Ernst Kretschmer**, der in Italien unterrichtet“, so Jürgen Raßbach. Damit ist die Baumblütenstadt auf dem besten Weg zur Morgenstern-Stadt, obwohl der Dichter eben nur einmal da war. Man darf aber gespannt sein, was die Aktenordner noch alles an bisher unbekanntem Erkenntnissen zu bieten haben. Dazu gehört eine handschriftliche Notiz von Christian Morgenstern, die heute mehr denn je Gültigkeit hat. So schrieb er bereits 1907: „Des Kriegs Eltern heißen Schwachsinn und Feigheit!“

Infos: Tel. 033 27/7 16 53  
[www.christian-morgenstern-literaturmuseum.de](http://www.christian-morgenstern-literaturmuseum.de)



Das Unternehmen bietet Komplettlösungen im Anlagenbau an.



### Jobs, Ausbildungen, Praktika

Diese vielfältigen Aufgaben bringen hochinteressante Arbeitsplätze mit sich. Das Unternehmen wurde 1994 als „Promontan GmbH“ von Detlef Scheermann als Zwei-Mann-Unternehmen gegründet. Für Fachleute aus dem früheren Geräte- und Reglerwerk Teltow gab es hier attraktive Tätigkeitsfelder. Seit 2008 ist der Betrieb mit jetzt 45 Mitarbeitern in Werder ansässig. Das Team aus Elektromonteuren, Industrieelektrikern und Elektrotechnik-Ingenieuren bietet für neue Mitarbeiter ein angenehmes Umfeld. Jugendliche können sich in den Feldern Automatisierungstechniker, Elektroanlagenmonteur sowie für Betriebstechnik für Schalt- und Steuerungsanlagen ausbilden lassen.

**Promontan Elektroplan GmbH**  
Phöbener Straße 28  
14542 Werder  
Tel. 033 27/57 3000  
E-Mail: [info@promontan.de](mailto:info@promontan.de)  
[www.promontan.de](http://www.promontan.de)

## Ingenieurwissen für die Welt

**I**n Werder leben und in einem international erfolgreichen Unternehmen mit Zukunft arbeiten, dies bietet Promontan.

Die „Promontan Elektroplan GmbH“ konzentriert sich auf Projektierung und Errichtung sowie Betreuung komplexer elektrotechnischer Anlagen für Industrie- und kommunale Unternehmen. Damit sind die Techniker und Monteure aus der Baublütenstadt weltweit gefragt.

Schon seit vielen Jahren sind sie bei den Berliner Wasserbetrieben, unter anderem im Klärwerk Waßmannsdorf, aktiv. Sie bringen ihr Wissen oft für Altrefinerzkleinerungswerke für das weltweit agierende Unternehmen GENAN ein.

In weiteren US-Standorten, so in Kalifornien, geht es um die Entschwefelungstechnik von Biogasanlagen.

Hierzulande werden die Fachleute um die Geschäftsführer **Thomas Schellhorn**, **Detlef Scheermann** und **Frank Silinski** von Groß-

unternehmen wie ABB, Siemens, Vattenfall sowie regionalen Versorgungs- und Industriebetrieben beauftragt.

### Komplettlösungen

Ein großer Vorteil des Unternehmens ist Flexibilität und Service aus einer Hand.

Bei der Softwareentwicklung werden technologische Vorgaben durch elektrische Steuerungen und Regelungen unteretzt und in Prozessleitsystemen visualisiert. In der Hardwareprojektierung werden individuell zugeschnittene Einzelanlagen oder typisierte Produktlinien projektiert und Schaltanlagendokumentationen erstellt. Schalt- und Steuerungsanlagen werden vom Schaltschrank bis zur komplexen Schaltanlage gefertigt. Der Fachbetrieb für explosionsgeschützte Anlagen fertigt Server-, Netzwerk-, Steuer- oder Antriebsschränke, NS- und Hauptverteilungen bis 4000 Ampere. Pump- oder Heizkraftwerke können sogar bei laufendem Betrieb rekonstruiert werden.

## Bürgermeisterin

Manuela Saß Seerosenweg 38 14542 Werder 0 33 27/78 32 70

## CDU

Hermann Bobka, Vors. Karl Liebknecht Straße 38 14542 Werder 0 33 27/4 04 02

Klaus Behrendt Krielowter Straße 3 14542 Werder 03 32 07/5 10 08

Lothar Boreck Berliner Straße 129 14542 Werder 01 71/6 45 68 25

Siegfried Frömling Kammeroder Weg 1 A 14542 Werder 01 73/4 86 61 42

Wolfgang Gäding Bernhard Kellermann Straße 9 14542 Werder 0 33 27/4 44 46

Annette Gottschalk, Vors. SVV Schelmsteig 17 14542 Werder 0 33 27/4 08 45

Werner Große Lindenstraße 18 14542 Werder 01 72/7 57 82 18

Stephan Hübner Derwitzer Dorfstraße 35 14542 Werder 03 32 07/5 14 04

Walter Kassin Berliner Straße 113 A 14542 Werder 0 33 27/7 01 62

Peter Kreilinger Puschkinstraße 11 14542 Werder 01 77/2 69 28 56

Alexander Mai Carmenstraße 1 14542 Werder 01 78/3 74 98 33

Gerhard Opitz (FDP) Am Weinberg 3 14542 Werder 0 33 27/7 07 70

Katja Richter Carmenstraße 21 a 14542 Werder 0 33 27/4 43 72

Frank Ringel (BBT) An der Havel 62 14542 Werder 03 32 02/6 02 17

Prof. Ditmar Wick Mittelbruchweg 7 E 14542 Werder 03 32 02/6 10 56

## SPD

Anja Spiegel, Vors. Busendorfer Straße 11 a 14542 Werder 01 63/7 42 08 43

Robert Dambon Scheunhornweg 47 14542 Werder 01 76/60 87 54 25

Joachim Lindicke Brandenburger Straße 78 14542 Werder 0 33 27/4 43 01

Joachim Thiele Kemnitzer Dorfstraße 7 14542 Werder 01 77/7 42 09 96

## DIE LINKE

Peter Hinze, Vors. Hamburger Ring 17 14542 Werder 0 33 27/73 27 96

Henri Hinze Am Finkenberg 5 14542 Werder 01 62/8 67 02 91

Dr. Gabriele Janke Am Liliensteig 45 14542 Werder 0 33 27/4 09 50

Gunther Schinke Zum Inselfaradies 4 14542 Werder 01 71/5 81 20 55

## Bündnis 90/Grüne

Markus Altmann, Vors. Berliner Straße 115 14542 Werder 01 63/2 53 91 04

Elke Rietz Am Zernsee 1 14542 Werder 0 33 27/4 29 75

## AFB (Aktion Freie Bürger)

Sigmar Wilhelm, Vors. Karl Liebknecht Straße 40 14542 Werder 0 33 27/4 33 63

Dr. Claudia Fehenberg Busendorfer Straße 11 14542 Werder 0 33 27/57 04 64

## AfD

Steffen Königer Adolf Damaschke Straße 23 14542 Werder 01 79/4 55 46 27

## Druckerei mit Ideen

Ob Flyer, Plakat oder Visitenkarte, **Uwe Jahns** von Havelprint weiß, was den Geschmack der Baumbüthenstadt-Bewohner und der Region trifft. Er schafft Werbung, die anspricht. Dabei kommt seine bald 15-jährige Erfahrung zum Tragen. Sein moderner Maschinenpark ermöglicht, unterschiedliche Auflagen wirtschaftlich günstig herzustellen. Bei ihm kann man zudem Gegenstände fast aller Art individuell beschriften und mit Grafiken versehen lassen. Das sind oftmals Tassen, T-Shirts oder andere Textilien und Accessoires. Außerdem erledigt er die Beschriftung von Werbeplanen.



Havelprint • Dipl.-Ing. Uwe Jahns  
Eisenbahnstraße 32 • 14542 Werder • Tel. 033 27/7 95 10 • [www.havelprint.de](http://www.havelprint.de)

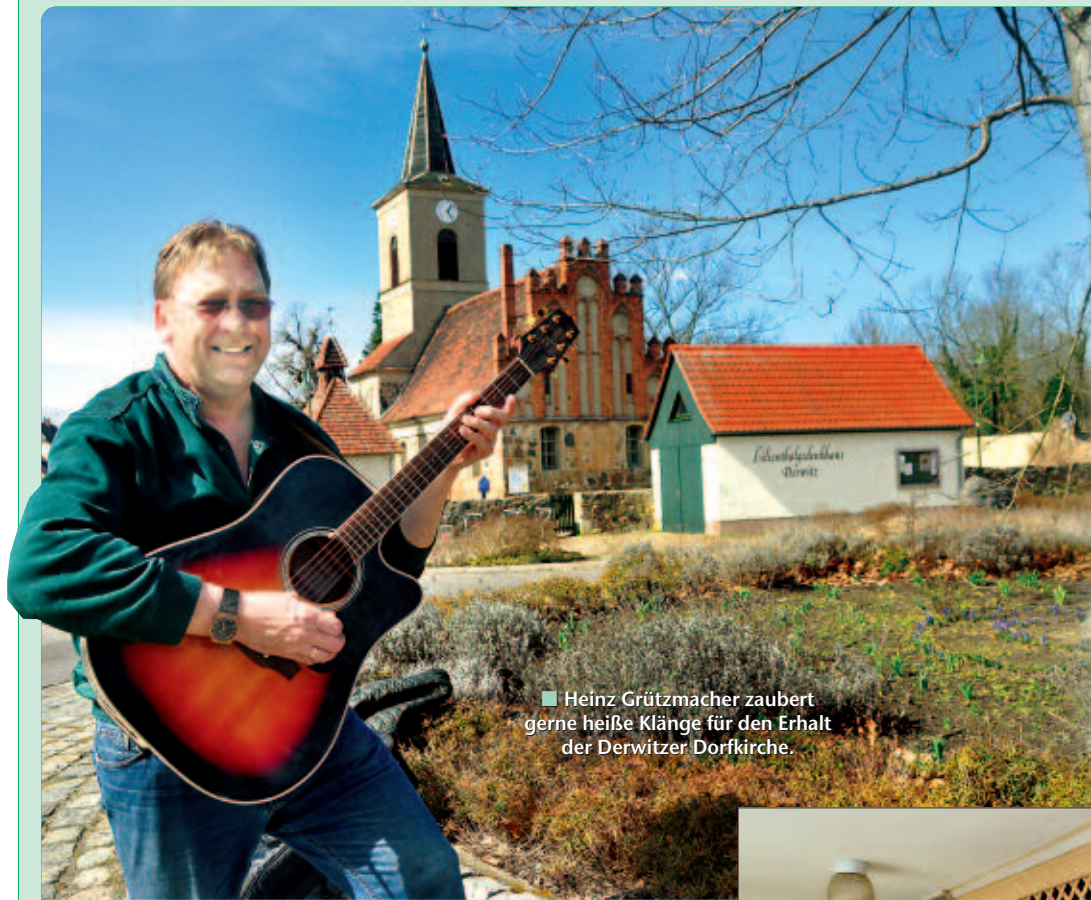

■ Heinz Grützmacher zaubert gerne heiße Klänge für den Erhalt der Derwitzer Dorfkirche.

Klangvoll in eine neue Zukunft für die „Lilienthal-Kirche“

## Rockers will Kirche stürmen

**H**eißer Rock hinter kalten Kirchenmauern, damit möchte der kleine Ortsteil Derwitz bald Furore machen. Ausgerechnet ein Ex-Mathe-Pauker hat sich dieser Idee verschrieben!

Heinz Grützmacher ist Vorsitzender vom frisch gegründeten „Förderkreis Lilienthal-Kirche“. Der Hobby-Gitarrist war bis zur Pensionierung Leh-

rer für Mathematik und Physik. Nun hat er zusammen mit einem Dutzend Derwitzern, darunter Christin Josewski und Thorsten Hartisch, messerscharf kalkuliert: „Um die nötigsten Arbeiten an der über 500 Jahre alten Kirche durchzuführen, wurden Fördermittel in Höhe von einer Viertel-million Euro beantragt. Hauptprobleme sind das Dach, das



unbedingt saniert werden müsste, sowie ein Teil der Außenmauer, die Feuchtigkeit zieht“, haben die Derwitzer herausgefunden.

### Alte Schätze

Ihnen geht es darum, die Kirche als Baudenkmal zu erhalten: „Sie wurde um 1500 als Feldsteinkirche erbaut. Markant ist der gotische Blendgiebel. Der Dachstuhl ist noch original. Hier gibt es einen speziellen Aufbau, den die untere Denkmalschutzbehörde als besonders schützenswert eingestuft hat“, erklärt Heinz Grütmacher beim Rundgang. „Die Orgel wurde von **Carl Eduard Gesell** errichtet, dessen Firma dann von Schuke-Orgelbau fortgeführt wurde. Die sind bekanntlich immer noch eines der Vorzeigunternehmen von Werder.“

Weitere Kleinode sind Totenkronen, die per Zufall auf dem Dachboden gefunden wurden: „Diese wurde nicht-verheira-



teten Verstorbenen für die Aufbahrung nach einem alten Brauch aufgesetzt. Das betraf vorwiegend Kinder“, weiß Thorsten Hartisch, der sich intensiv mit der Geschichte „seiner“ Kirche beschäftigt hat.

### Konzerte statt Gottesdienst

Die angestrebte Kirchensanierung soll jetzt dank der über-vollen Landeskassen im zweiten Anlauf erfolgen. „Das erste Mal scheiterten wir daran, dass der zuständige Kirchenkreis sich außer Lage sah, für die nötigen Eigenmittel aufzu-kommen“, blickt der agile 69-Jährige zurück, der mit Ehefrau **Eva-Luise Grütmacher** ▶



■ Leider ist die Außenmauer feucht und müsste dringend saniert werden.



■ Die Orgel stammt vom Vorgänger der Werderaner Schuke-Fabrik. Das Taufbecken ist eine der Sehenswürdigkeiten.

und Tochter **Jana Freese** in seinem Elternhaus lebt. Zum Gottesdienst zieht es ihn eher selten, der findet hier „ohnehin nur einmal im Monat statt“. Jetzt haben sich die Derwitzer mit dem Kirchenkreis Groß Kreuz darauf geeinigt, ihr Dorfwahrzeichen zusätzlich für weltliche Zwecke wie etwa Konzerte nutzen zu dürfen. Darauf freut sich Enkel **Niclas Freese** sehr, denn er würde hier mit seiner vom Baublütenfest bekannten Band „Village 19“ gerne auftreten. Zudem stehen die Familienrockers von „Three Generation“ parat. Das sind neben Heinz Grützmacher Schwiegersohn **Dirk Freese** und Niclas Freese.

**Anziehungspunkt für Besucher**  
Die Kirche neben dem Lilienthal-Gedenkhaus könnte als



■ Die Totenkronen, die per Zufall auf dem Dachboden entdeckt wurden, gelten als wertvolles historisches Zeitzeugnis.

neuer Anziehungspunkt für Besucher wirken. Deshalb soll sie in Erinnerung daran, dass „in Derwitz der erste Mensch mehr als 25 Meter durch die Luft flog“, so Heinz Grützmacher, als „Lilienthal-Kirche“ für den Ort werben. Hoffentlich bringt das mehr Glück als die Flugversuche

von **Otto Lilienthal**: Fünf Jahre nach den ersten Erfolgen am „Spitzen Berg“ in Derwitz kam der „Erfinder der Tragfläche“ in Stölln durch einen Absturz mit einer seiner Flugmaschinen ums Leben.

**Infos: Tel. 03 32 07/56 47 20**  
**E-Mail:**  
**heinzgruetzmacher@web.de**

## Für Bürgerbeteiligung



Sozial, ökologisch orientiert, ökonomisch verantwortungsvoll, kulturell vielfältig und den Bedürfnissen der vielschichtigen Einwohnerschaft in allen Lebensbereichen verpflichtet: So stellt sich die SPD Werder ihre charmante und von der Natur ins rechte Licht gesetzte Stadt vor. „Mit gerade einmal vier Stadtverordneten erfordert es große Anstrengung, dies in reale Politik umzusetzen“, ist sich Ortsvereinsvorsitzender **Steven Bahl** bewusst. Themen wie Kita, Schule, Blüthenherme oder fehlende Verkehrskonzepte rufen immer mehr Menschen auf den Plan. Klare Forderungen der SPD Werder sind daher die Stärkung der Bürgerbeteiligung und Transparenz in allen Bereichen der politischen Willensbildung und Entscheidungen. Gern steht sie für alle Probleme in Werder samt Ortsteilen zur Verfügung.

**SPD Werder**  
Am Zernsee 16 • 14542 Werder  
Tel. 03 32 02/7 03 07  
**E-Mail: kontakt@spd-werderhaven.de**  
sowie über die Stadtverordneten

## Hilfe für antike Möbel

Alte Möbel haben einen unverwechselbaren Charme und sorgen für ein besonderes Ambiente. Diplom-Restaurator **Peter Gottmann** haucht Schätzen aus allen Epochen wieder neues Leben ein. Schadstellen im Furnier können behoben, fehlende Elemente nachgeschnitten und verblasste Oberflächen neu poliert werden. Er kennt sich außerdem mit historischen Türen, Holzeinbauten, wie etwa Wandvertäfelungen und Fußböden sowie Skulpturen aus. Auf Wunsch kommt er gern zur Begutachtung ins Haus. Referenzen sind unter anderem Schloss Ludwigslust, Objekte der Stiftung Preußische Schlösser und Gärten oder der Stiftung Waisenhaus in Potsdam.



**Diplom-Restaurator Peter Gottmann**  
Möbel- und Holzrestaurierung  
Eisenbahnstraße 134 • 14542 Werder  
Tel. 0 33 27/52 03 29  
**www.restaurierung-gottmann.de**



## Bliesendorf

Eveline Kroll (CDU), Ov.	Schelmsteig 12 A	14542 Werder	0 33 27/4 08 42
Dr. Claudia Fehrenberg (AFB)	Busendorfer Straße 11	14542 Werder	0 33 27/57 04 64
Frank Goebel (CDU)	Schelmsteig 6 A	14542 Werder	0 33 27/4 04 12

## Derwitz

Stephan Hübner (CDU), Ov.	Derwitzer Dorfstraße 35	14542 Werder	03 32 07/5 14 04
Ronald Dümchen (CDU)	Derwitzer Dorfstraße 13	14542 Werder	03 32 07/5 06 00
Wolfgang Seeger (CDU)	Derwitzer Dorfstraße 1 a	14542 Werder	01 72/8 37 12 86

## Glindow

Sigmar Wilhelm (AFB), Ov.	Karl Liebknecht Straße 40	14542 Werder	0 33 27/4 33 63
Steven Bahl (SPD)	Karl Liebknecht Straße 7	14542 Werder	01 70/3 06 03 86
Hermann Bobka (CDU)	Karl Liebknecht Straße 38	14542 Werder	0 33 27/4 04 02
Angela Kasseck (AFB)	Karl Liebknecht Straße 4 C	14542 Werder	0 33 27/4 04 02
Hartmut Lorentz (CDU)	Jahnufer 26	14542 Werder	0 33 27/4 01 62
Michael Schultz (CDU)	Karl Liebknecht Straße 17 A	14542 Werder	0 33 27/5 07 93 36
Renate Vehlou (Die Linke)	Kreuzdornweg 5	14542 Werder	0 33 27/73 08 24
Heiko Wels (AFB)	Dr. Külz Straße 57	14542 Werder	0 33 27/66 95 40
Fred Witschel (AFB)	Langer Grund 7	14542 Werder	0 33 27/57 26 87

## Kemnitz

Joachim Thiele (BfK), Ov.	Kemnitzer Dorfstraße 7	14542 Werder	01 77/7 42 09 96
Betty Kluge (BfK)	Kemnitzer Dorfstraße 28	14542 Werder	01 72/3 16 28 23
Manfred Schulz (CDU)	Kemnitzer Dorfstraße 28	14542 Werder	0 33 27/4 55 82

## Petzow

Bernd Hanike (CDU), Ov.	Fercher Straße 183	14542 Werder	0 33 27/4 58 56
Gunter Schinke (Die Linke)	Zum Inselparadies 4	14542 Werder	0 33 27/4 07 26

## Phöben

Daniela Deichsel (CDU), Ov.	Schmergower Straße 3	14542 Werder	0 33 27/4 27 49
Carsten Mendling (AFB)	Erlenring 1	14542 Werder	0 33 27/56 70 98
Mike Müller (CDU)	Am Phöbener Wachtelberg 3	14542 Werder	0 33 27/7 02 82

## Plötzin

Dirk Lutze (CDU), Ov.	Plessower Hauptstraße 55 A	14542 Werder	01 62/8 92 76 88
Fred Gutschmidt (CDU)	Neue Dorfstraße 8	14542 Werder	0 33 27/7 07 56
Werner Schiemann (SPD)	Rosenweg 8	14542 Werder	0 33 27/74 06 39

## Töplitz

Frank Ringel (BBT), Ov.	An der Havel 62	14542 Werder	03 32 02/6 02 17
Michael Behrens (BBT)	Feldstraße 16	14542 Werder	01 70/3 14 22 04
Ilona Klapper (B90/Grüne)	Waldstraße 14	14542 Werder	03 32 02/6 10 97
Prof. Ditmar Wick (BBT)	Mittelbruchweg 7 E	14542 Werder	03 32 02/6 10 56
Wolfgang Zosky (CDU)	An der Havel 51	14542 Werder	03 32 02/6 08 66

## Whisky mit Prädikat

Kaum zu glauben, aber wahr: Die märkischen Sandböden sind für die Erzeugung von Whisky ideal. So wurde „Schultz'ens Siedlerhof“ für den fassgereiften Edeltropfen mit dem Preis „Whisky National 2015“ ausgezeichnet. Master-Distiller **Michael Schultz** informiert im Rahmen der beliebten Whiskyabende gern über den Herstellungsprozess. Der Familienbetrieb kann auf eine Tradition von über 25 Jahren verweisen. Er ist für vielfach ausgezeichneten Whisky, für Brände, Gin und Liköre bekannt. Im Hofladen gibt es Obstweine, Säfte, Marmeladen, Erdbeeren und Gemüse der Saison wie Spargel und Kartoffeln. Das Restaurant richtet gerne Feiern aus.



**Schultz'ens Siedlerhof • Karl Liebknecht Str. 17 • 14542 Werder OT Elisabethhöhe • Tel. 033 27/408 00**

**Reservierung: Tel. 01 77/2 66 63 67 • [www.schultz-siedlerhof.de](http://www.schultz-siedlerhof.de)**

**Hofladen/Brennerei: jeden Tag 10-18 Uhr • Restaurant & Café: 2. April-24. Juni**



■ Sebastian Gille, Yüxi Zhang, Yvonne Kaltenstadler und Endale Schilling (v.l.) freuen sich über den Preis „Der Traum vom Fliegen“, den sie mit weiteren Gymnasiasten an der BTU Cottbus-Senftenberg gewonnen.



■ Auf der ILA gewannen die Gymnasiasten interessante Einblicke.



■ Als Fachbesucher erfuhren sie besonders hohe Aufmerksamkeit.

BTU-Preis „Der Traum vom Fliegen“ ging nach Werder

## Gymnasiasten heben ab!

**D**er „Traum vom Fliegen“ hat ja wichtige Wurzeln in Derwitz, das heute Ortsteil der Baumblietenstadt ist. Jetzt bewiesen Schüler aus Werder, dass im Ort das besondere Gespür für dieses Thema erhalten geblieben ist.

Sieben Jugendlichen aus dem Ernst-Haeckel-Gymnasium gelang es auf Anhieb, den angesehenen Preis „Der Traum

vom Fliegen“ zu gewinnen, den der Lehrstuhl „Flug-Triebwerksdesign“ der BTU in Cottbus vergibt.

Die „Brandenburgische Technische Universität Cottbus-Senftenberg“ ist auf diesem Gebiet international federführend. Den Studenten und Forschern um **Prof. Dr.-Ing. Klaus Höschler** geht es unter anderem darum, Turbinen zu konstruieren, die sparsam, geräuscharm und umweltfreundlich sind.

### Turbine im Blick

Als Yvonne Kaltenstadler, Yüxi Zhang, Sebastian Gille, Endale Schilling, Mohammed Aiham, Hendrik Walter und Aaron Köhler per Zug von Werder nach Cottbus aufbrachen, hatten sie von diesem komplexen Thema kaum eine Ahnung. Dennoch war die Faszination bei den Elftklässlern schnell geweckt. „Wir wurden erst in einem

Vortrag an das Thema heran- geführt und konnten dann in eine Turbine hineinsehen. Da- zu wurden teilweise sehr hoch- entwickelte 3D-VR-Brillen ein- gesetzt“, erinnert sich Yvonne Kaltenstadler, die damit gleich- zeitig bewies, dass diese kom- plexe Technik keine Männer- domäne mehr ist.

„Im Endeffekt ging es darum, dass man Experimente und Aufgaben lösen muss“, er- gänzt Yüxi Zhang. Die Ein- ladung war im Rahmen des Pro- gramms „Wissenschaft trifft Schule“ erfolgt.

#### Aus dem Stand Preisträger

Offenbar lebt der Pioniergeist von **Otto Lilienthal**, der mit seinen Flugversuchen in Der- witz Wegbereiter der moder- nen Luftfahrt war, in Werder ungebrochen weiter.

So schafften es die Gymnasi- asten aus dem Stand, sich ge-

gen 50 konkurrierende Schü- lergruppen durchzusetzen.

„Die Preisübergabe erfolgte in Werder. Professor Höschler kam dazu in unser Gymnasium“, freut sich **Anika Lorentz**. Die Deutsch- und Geschichts- lehrerin ist dort seit vier Jahren zusammen mit Oberstufen- koordinador **Stefan Zinnow** für Studienvorbereitung zustän- dig. „Wir arbeiten sehr gerne mit der BTU in Cottbus zu- sammen, weil das zuverlässig und reibungslos klappt.“

#### Exklusiv bei der ILA

Dass die Arbeit der Schüler sehr ernst genommen wurde, zeigt die mit dem Preis ver- bundene Einladung zur ILA 2018.

„Wir durften zu dem Fach- besuchertag kommen, was nur für ein ausgewähltes Publi- kum möglich ist. Wir konnten dort frei herumgehen, alles

bestaunen und hochinteres- sante Fachvorträge besuchen“, berichten die Jugendlichen.

Obwohl Yvonne Kaltenstadler eine durchaus liebenswerte und friedfertige Persönlichkeit ist, faszinierte sie und andere aus der Schülergruppe beson- ders eine militärische Drohne. „Die fliegt völlig autonom, ohne dass jemand am Joystick sitzt und arbeitet ihre Aufgabe unsichtbar fürs Radar ab. Das ist ein Meisterwerk der Tech- nik!“ Trotz des tollen Starts in eine faszinierende Welt der Technik sind die sieben Gym- nasiasten aber noch zurück- haltend, ob daraus mal ein Beruf werden soll. Klar ist aber, dass sie die nächste Flug- reise mit einem ganz anderen Gefühl antreten werden!

#### Info:

E-Mail: [fr.lorentz@ehg-werder.de](mailto:fr.lorentz@ehg-werder.de)  
Tel. 033 27/6 63 43



■ Anika Lorentz ist für die Studienvorbereitung am Gymnasium zuständig. Klar, dass sie auf ihre erfolgreichen Schüler stolz ist.

## Attraktive Berufsperspektiven

**G**ewitter werden immer häufiger und stellen ein erhebliches Risiko dar. Blitzschutz hat deshalb eine sehr wichtige Bedeutung, um Leben sowie Hab und Gut zu schützen.

Die NDB Elektrotechnik ist mit ihrem Betrieb in Werder auf diesem Gebiet führend. Sie hat sich aus den Anfängen als „Norddeutscher Blitzschutzbau“ zu einer starken Unternehmensgruppe mit herausragender Marktbedeutung entwickelt.

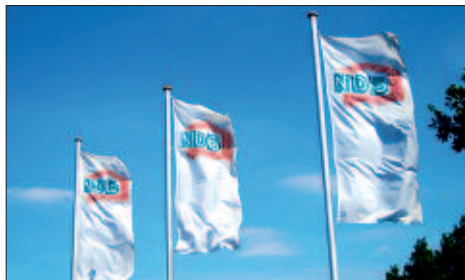

■ Die NDB Elektrotechnik bietet interessante Arbeits- und Ausbildungsplätze.

Neben Werder gibt es Standorte in Stade, Schwerin und Berlin. Insgesamt beschäftigt das inhabergeführte Familienunternehmen etwa 500 Mitarbeiter. Aufgrund der engen standortübergreifenden Zusammenarbeit werden in Werder über die Produktion des reinen Blitzschutzes hinaus alle Segmente der NDB-Gruppe angeboten und umgesetzt.

Ein ganz entscheidender Erfolgsfaktor ist die Aus- und Weiterbildung von Personal. Daher sucht NDB qualifizierte Mitarbeiter und bietet eine professionelle Ausbildung für Elektroniker und Elektronikerin für Energie- und Gebäudetechnik sowie Kauffrau und Kaufmann für Büromanagement.

Ständige Weiterbildung und perspektivische Entwicklung aus den eigenen Reihen sind ein wichtiges Erfolgsrezept für ein hochmotiviertes und qualifiziertes NDB Team.

**NDB Elektrotechnik GmbH & Co. KG**  
NL Werder  
Mielestraße 2 • 14542 Werder  
Tel. 033 27/663 13 • [www.ndb.de](http://www.ndb.de)

**Freie Waldorfschule**  
Werder/Havel  
Christian Morgenstern

**100 Jahre**  
Lernen Sie uns persönlich kennen oder unter  
[www.waldorfschule-werder.de](http://www.waldorfschule-werder.de)

**Waldorfschule**  
Nur fünf Gehminuten vom Bahnhof Werder  
direkt am Zernsee gelegen

**und mehr als**  
Freie Waldorfschule Werder/Havel  
Elsastr. 14/16 – 14542 Werder (Havel)

**28 Jahre in Werder**  
[info@waldorfschule-werder.de](mailto:info@waldorfschule-werder.de)  
Telefon 03327-45838

## In der Natur

**L**änger schlafen, weniger Stress für die Eltern, das macht die AWO-Kita in Elisabethhöhe möglich.

Ganz neu gibt es dort jetzt Frühstück, ohne dass die Kinder dazu etwas mitbringen müssen. In der Kita „Spatzenhaus“ werden 31 Kinder von zwei Jahren bis zum Schuleintritt in zwei altersgemischten Gruppen betreut. Ihnen eröffnen sich durch die Lage inmitten der Natur interessante Themen, die sich im täglichen Leben widerspiegeln. Die Beteiligung der Kleinen an Entscheidungsprozessen ist für das Team um **Heidrun Schmahlfeldt** ein wichtiger Schwerpunkt. Die Ideen und Vorschläge der Kinder werden ebenso im Speiseplan umgesetzt, wo auf gesunde Ernährung geachtet wird.

### Modellhaftes

### Seniorenwohnen

Ein weiterer Schwerpunkt der AWO in Werder gilt den älteren Bewohnern.

Das neue Seniorenzentrum „Wachtelwinkel“ ist mit seiner hochmodernen Pflegeausstattung modellhaft. Hier gibt es Hilfe nach Bedarf und Wunsch. „Im Juli 2018 kommen 48 neue Senioren-Wohnungen dazu. Die Pflege wird um zwei ambulante Wohngruppen, Tagespflege und Hauskrankenpflege ergänzt“, erklärt Leiterin **Linett Schuldt**. Eine Physiotherapie und eine Arztpraxis machen es komplett.

### Immer etwas los

Im AWO-Treff bietet **Viola Brümmer** ein buntes Pro-

gramm für alle Altersklassen: Kulturveranstaltungen, Tanzen, Sport, Gymnastik oder Ausflüge sind sehr beliebt. Montags findet dort der Spielenachmittag, Dienstag Gedächtnistraining, Mittwoch Tanz-Tee, Donnerstag Seniorengymnastik und kreatives Schaffen statt. Freitags ist von elf bis 14 Uhr Seniorentanz angesagt.

### Offene Sprechstunde

Wer Hilfe bei finanziellen Engpässen braucht, sollte die AWO-Beratungsstelle für Überschuldete nutzen. Das versierte Beraterteam um **Aline Liebenow** lädt jeden Montag von neun bis zwölf Uhr zur offenen Sprechstunde ein.

Ansonsten findet die Beratung nach Terminabsprache statt.



### AWO-Kindertagesstätte „Spatzenhaus“

Leiterin **Heidrun Schmahlfeldt**  
Poststraße 22 • 14542 Werder  
OT Elisabethhöhe  
Tel. 0 33 27/408 18

### AWO-Seniorenzentren

Leiterin **Linett Schuldt**  
„Wachtelwinkel“  
Hamburger Ring 25  
14542 Werder  
Tel. 0 33 27/78 80

„Am Schwalbenberg“  
Rotkehlchenweg 1 • 14542 Werder  
Tel. 0 33 27/56 50

AWO-Treff Werder  
Leiterin **Viola Brümmer**  
Brandenburger Straße 158  
14542 Werder  
Tel. 0 33 27/57 36 88

AWO-Beratungsstelle für Überschuldete  
Leiterin **Aline Liebenow**  
Eisenbahnstr. 1 • 14542 Werder  
Tel. 0 33 27/5 73 72 80  
[www.awo-potsdam.de](http://www.awo-potsdam.de)



## Überraschung im Schul-Seminar

# Spuren der Hugenotten

**G**ab es in der Baumblütenstadt Hugenotten? Bekanntlich sorgten die vom „Sonnenkönig“ in Frankreich verfolgten Protestanten in ihren Zufluchtsländern für viele neue Impulse, insbesondere im Handwerk und in künstlerischen Berufen. In Potsdam fühlten sie sich wohl. Machten sie tatsächlich einen Bogen ums schöne Werder mit dem Obst- und Weinbau?

„Die Hugenotten brachten 65 neue Berufe nach Deutschland. Viele der kunstvollen Tapisseries im Schloss Sanssouci in Potsdam stammen von ihnen“, hat **Jana Pifrement** herausgefunden.

Darüber freut sich die Abiturientin ganz besonders, denn sie hat hugenottische Vorfahren. „Meine Ahnen kamen aus Calais. Ich war mal dort, um ihre Spuren zu finden. Allerdings war es kalt und regnerisch. Da wurde mir klar, dass sie es hier bei uns wesentlich besser haben.“ Als am Ernst-Haeckel-Gymnasium im Zuge

der 700-Jahr-Feier der Baumblütenstadt Heimatgeschichte erforscht werden sollte, verband das Jana Pifrement mit der eigenen Familie. Und siehe da, sie kam zu einem erstaunlichen Ergebnis: „Es gab in Werder doch Hugenotten!“ Ausgerechnet **Walter Kassin** bekannte sich dazu. Da wird es umso mehr verständlich, dass er sich als Vorsitzender vom

■ Sinja Blohm, Jana Pifrement, Wiebke Felten, Lehrerin Antje Buchwald, Charlotte Thimme, Carl Weiland und Merle Förster (v.l.) nahmen die Historie der Stadt unter die Lupe.

„Obst- und Gartenbauverein“ für die Wiederbelebung vom Weinanbau stark machte. Zudem hat er immer die Traditionen im Blick, ist er doch für Werders überaus reizvolles „Obstbaumuseum“ zuständig. Als Vorstandsmitglied vom Karnevalsverein zeigt er zudem, dass er die Leichtigkeit und gute Laune der Heimat

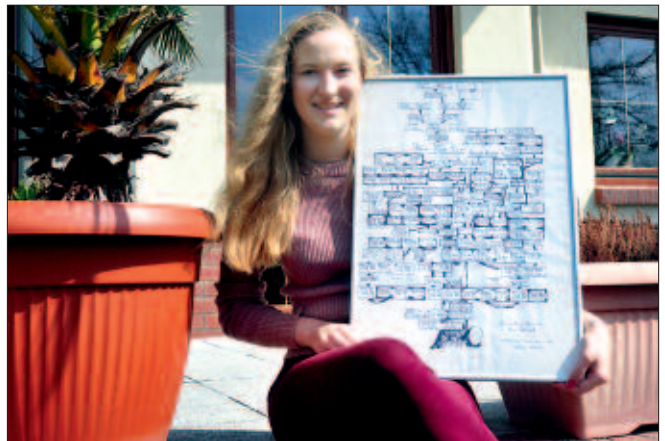

■ Jana Pifrement kam durch das Schulseminar dazu, in ihre Familiengeschichte einzutauchen. Sie verweist auf eine lange Ahnentafel.

seiner Vorfahren geerbt hat! „Georg Kassin kam 1678 mit den Hugentotten nach Werder und heiratete 1680 hier. Die Familie war im Obst- und Weinanbau tätig“, fand Jana Pifrement heraus.

**Kirche und Pferdebahn**

Interessante Einblicke bieten die weiteren Recherchen der Gymnasiasten. So hat sich **Charlotte Thimme** mit der Geschichte der Kirche auf der Insel beschäftigt. **Merle Förster** hat die Havelauen unter die Lupe genommen. **Wiebke Felten** wollte alles über den Obstanbau erfahren. **Carl Weiland**, einziger Junge in der Seminargruppe, hat die

Pferdebahn von Werder zum Thema genommen. **Sinja Blohm** kümmerte sich ums Rudern. Dies dürfte Jana Pifrement besonders interessieren, ist sie doch leidenschaftliche Sportlerin: „Ich war dabei, Fußball-Profi zu werden und spielte bei Turbine. Leider kam es zu einer folgenschweren Knieverletzung, und aus war der Traum!“ Doch ganz Hugentottin lässt sie nun das Fernweh in ihren Adern in Aktion treten: „Nach dem Abitur ziehe ich für ein Jahr nach Neuseeland und möchte danach Tourismus studieren!“

**Infos: Tel. 01 52/06 43 1688**

**700 Jahre Werder (Havel) 2017**

*Junge Köpfe Werders*  
**Ernst-Haeckel-Gymnasium**



■ Das Buch kostet zwölf Euro und ist unter anderem im Ernst-Haeckel-Gymnasium im Sekretariat erhältlich. Die Erlöse kommen dem Förderverein des städtischen Gymnasiums und damit den auf die Abiturienten nachfolgenden Schülern zugute.

**Schneller Service**

Das Team um **Maik Lieber** bietet einen vielfältigen Service an: Hier werden Schuhe repariert, Schlüssel nachgemacht sowie Reißverschlüsse in Stiefeln oder Taschen erneuert. Meist kann man darauf warten oder nach dem Einkauf im Werderpark alles wieder fertig abholen.

Weiterhin werden Türschilder und Gravuren angefertigt sowie Vereinspokale und Emaille-Schilder mit der Hausnummer beschafft.

Der Umbau im Juni verschafft noch mehr Möglichkeiten.

**Dienstleistungen Lieber**  
im EKZ Werderpark  
Auf dem Strengfeld 6  
14542 Werder  
Tel. 0 33 27/454 90  
[www.werder-lieber.de](http://www.werder-lieber.de)



■ Maik Lieber bietet einen schnellen Service für scharfe Sachen. Messer, Schuhe und Pokale sind bei ihm in besten Händen.

**WERDER KETCHUP**  
MIT SCHMECKT'S BESSER.



**WERDER**  
FEINKOST  
SEIT 1873

*Lieblings*  
**KETCHUP**



[www.werder-ketchup.de](http://www.werder-ketchup.de)

WERDER FEINKOST GmbH · Phöbener Straße 1 · 14542 Werder (Havel)  
Fon +49.3327.66 14-0 · Fax +49.3327.66 14-45 · [vertrieb@werder-feinkost.de](mailto:vertrieb@werder-feinkost.de)

## Tolle Torten selbstgemacht!



Für den besonderen Geburtstag ist **Petra Lüdtké** mit PL Cakedesign genau die richtige Ansprechpartnerin. Sie lädt die Kleinen ein, um bei ihr leckere Cupcakes zu backen.

Anschließend werden diese dekoriert. Jeder kleine Bäcker darf am Ende seine selbstgestalteten Törtchen mit nach Hause nehmen. Für Erwachsene veranstaltet Petra Lüdtké Kurse für Motivtorten. Dort lernt man wie eine Torte für Fondant vorbereitet wird, wie sie eingestrichen, überzogen und am Ende dekoriert wird. Jeder kann dazu individuell ein Thema vorschlagen. Die einzelnen Schritte werden gemeinsam erarbeitet.

Damit bekommt die nächste Familienfeier garantiert einen ganz neuen Schwung.

**PL Cakedesign · Petra Lüdtké**  
Heuberg 36 • 14550 Groß Kreuz OT Schmergow  
Tel. 01 78/7 30 62 59 • [www.pl-cakedesign.de](http://www.pl-cakedesign.de)  
E-Mail: [pl.cakedesign@yahoo.de](mailto:pl.cakedesign@yahoo.de)



## Leckere gesunde Eier

Eier von glücklichen Hühnern erhält man direkt von „Bauer Stefan“. Landwirt **Stefan Luczkowski** sorgt mit mobiler Freilandhaltung und frischer Ernährung für optimale Lebensmittel. „Unsere Legehennen leben in mobilen Ställen, die nach abgenutztem Auslauf immer ein Stück weiter wandern“, beschreibt er die artgerechte Tierhaltung. Frisches Grünfutter wird mit Getreide von hier ergänzt, das garantiert ohne Gentechnik angebaut wurde. Die braunschalenigen Eier gibt es per Eierautomat direkt vom Hof in Elisabethhöhe oder im Gartencenter Geltow.

**Bauer Stefan · Stefan Luczkowski**  
Karl Liebknecht Straße 9 • 14542 Werder  
Tel. 01 73/6 2009 89 • [www.bauer-stefan.com](http://www.bauer-stefan.com)



## Tradition, die schmeckt!

**D**ie Landbäckerei Kirstein kann dieses Jahr das sage und schreibe bereits 140. Jubiläum feiern. Damit steht das Familienunternehmen in der Region ziemlich einzigartig da!

Für diesen Anlass hat sich Bäcker- und Konditormeister Lutz Kirstein viel vorgenommen. So wird die beliebte Filiale in der Berliner Straße modernisiert.

### Handwerkstradition seit 1878

Lutz Kirstein führt seine Familienbäckerei in fünfter Generation. Gründer Albert Kirstein hatte die Landbäckerei im Oktober 1878 in Rädell

eröffnet. Die lange Erfolgsgeschichte trotz vieler Rückschläge durch geschichtliche Turbulenzen war nur möglich, weil bewährte Handwerkstraditionen bewahrt und immer wieder Neues kreiert wurde. Bis heute blieb man sich dem Grundprinzip treu: Backen „nach dem Reinheitsgebot“ ohne Zusatzstoffe. Die Rezepte wurden von Generation zu Generation weitergegeben. So sind heute historische Misch- und Vollkornbrote im Angebot, die sich immer größerer Beliebtheit erfreuen. „Unsere Sauersteigführung im Mischbrot ist die selbe wie vor 140 Jahren“, verblüfft Lutz Kirstein.

### Neue Backwaren & Torten

Ein weiterer Schwerpunkt sind die individuellen Torten-kreationen des Konditor-meisters. Bei den mehrstöckigen Festtagstorten spürt man ebenso die Liebe zum Detail wie in der großen Auswahl an Kuchen und Gebäck, die jeden Tag frisch präsentiert die Sinne verführt.

Viele Kirstein-Kreationen sorgen überregional für hohe Anerkennung. So sind die

leckeren Dinkel-Vollkorn-brote als „Brot des Jahres“ gerade ausgezeichnet worden. Der Meisterbetrieb bildet gern im Backhandwerk aus. Derzeit lernen zwei Konditoren und eine Verkaufskraft. Weitere Interessenten sind willkommen.

**Landbäckerei Kirstein**  
Bäckerweg 3

14797 Kloster Lehnin OT Rädell

Tel. 033 82/2 63

Filialen in Werder:

Bäckerei und Café:

Berliner Straße 126

Tel. 033 27/432 78

Bäckerei: Torstraße 9

Tel. 033 27/57 05 05

Zum großen Zernsee 6 k

(Havelauen)

Tel. 033 27/7 27 53 95

[www.baekerei-kirstein.de](http://www.baekerei-kirstein.de)



■ Das große Sortiment an Back- und Konditoreiwaren überzeugt in allen Filialen.





■ Auf der Insel befindet sich eine der weltweit spektakulärsten Agaven-Sammlungen. Von den insgesamt 300 Arten sind hier knapp die Hälfte vertreten.



Fleischer mit Fingerspitzengefühl

## Stachlige Insel-Schätzchen

**O**bwohl von Beruf Fleischer ist das Blut an seinen Händen meist von Pflanzen verursacht. Schuld daran sind dann „Wunder der Natur“, durch die Werders Insel zu einem exotischen Mekka für Kenner geworden ist.

Klaus-Dieter Knecht schaffte es echt, eine der weltweit größten Agaven-Plantagen in seinem Hof in der Kirchstraße zu versammeln. Unter seinen 350 Pflanzen befinden sich gut 120 verschiedene Arten. Das ist knapp die Hälfte aller bekannten Agaven!

### Sensible Lieblinge

Wer den mittlerweile 75-Jährigen besucht, der die Auslieferung von monatlich 110 Tonnen Fleisch- und Wurstwaren in der DDR zu verantworten hatte, dem fällt als erstes allerdings eine überlebensgroße Kokospalme auf. „Früher hatte ich noch viele Kakteen und diverse Palmen. Dies habe ich jetzt reduziert, weil mir einfach der Platz fehlt“, bedauert

Knecht. Dabei gibt er offen zu, längst „Knecht“ seiner Leidenschaft für exotische Botanik zu sein: „Die Agaven machen zugegebener Weise viel Arbeit. Insgesamt sind sie den größten Teil des Jahres drinnen untergebracht. Draußen müssen sie dann langsam an die Sonne gewöhnt werden, sonst machen sie gleich schlapp“, erläutert er.

Manche drücken Missfallen überdeutlich aus: „Es gibt eine Art, die läuft rot an, wenn sie unter Stress steht!“

### Geduld ist gefragt

Das größte Problem bei diesen ungewöhnlichen Pflanzen ist aber, dass sie extreme Geduld erfordern: „Jeder Agavenzüchter wartet sehnsüchtig auf die Blüte seiner Pflanzen. Diese schießt aus einem Stengel heraus, der einen Meter oder länger ist. Ist er abgeblüht, geht die ganze Pflanze ein. Da diese bis zu 100 Jahre alt werden, kann man sich vorstellen, wie lange es dauert!“ ▶



■ Agaven werden oft 100 Jahre alt und beenden ihr Leben mit einer riesigen Blüte. Deshalb ist dies für jeden Züchter ein immenser Erfolg. Klaus-Dieter Knecht hatte in 50 Jahren gerade viermal dieses Erlebnis.

So schaffte es Klaus-Dieter Knecht in runden 50 Jahren seines ungewöhnlichen Hobbys gerade mal vier seiner Schützlinge zur Blüte zu bringen!

## Filet gegen Pflanze

Die Leidenschaft erwuchs ihm in jungen Jahren durch die Freundschaft mit einem Glaser. „Der war für die Gewächshäuser im Botanischen Garten vom Park Sanssouci zuständig. Dort traf ich zum ersten Mal auf diese Pflanzen. Ich wollte unbedingt welche haben. Also kam es zum DDR-üblichen Handel: Filet gegen Agaven.“

Die Leidenschaft für deren überaus exotische Ausstrahlung konnte auf Reisen nach Südeuropa weiter entwickelt werden. In Rumänien und Bulgarien gab es diverse Mög-

lichkeiten, sich am Straßenrand oder in Botanischen Gärten mit den gefragten Ablegern einzudecken.

Heute kann Klaus-Dieter Knecht regelrechte Expertenführungen machen: „In den Botanischen Gärten in Berlin und Potsdam haben sie gerade mal 30 Arten“, begründet er, weshalb die Insel der Baumblütenstadt durch ihn eine besondere Anziehung auf Sammler und renommierte Biologen erhielt. „Sogar eine Abordnung aus dem Park Sanssouci war schon hier!“

## Blutige Hände!

Sein Geheimrezept für die Anzucht derart wertvoller Pflanzen: „Ich mische Kakteenerde aus dem Gartencentrum mit Kies und gebe als Langzeitdünger noch Hornspäne dazu.“ Das größte Pro-

blem ist die Überwinterung. Dazu müssen die oft zentnerschweren Pflanztröge in diverse Anbauten auf dem idyllischen Grundstück gebracht werden: „Ich habe dafür natürlich überall Zentralheizung verlegt“, schildert Klaus-Dieter Knecht.

Zudem wurden die Dächer mit Glaselementen versehen. Der Transport ist ein Kraftakt, für den zeitweise drei Helfer im Einsatz sind. „Das größte Problem ist, dass die Pflanzen sehr harte Stacheln haben, durch die man leicht verletzt wird. Andere wiederum haben messerscharfe Blattkanten“, beschreibt Exotik-Fan Knecht, wie man als Fleischer auf ganz vegane Weise Blut an den Händen haben kann!

**Info: Tel. 033 27/4 24 88**

## Mehr Netto



Per Steuererklärung kann man Jahr für Jahr meist eine schöne Summe vom Finanzamt zurückbekommen. Dabei spielen Abschreibungsmöglichkeiten eine wichtige Rolle. Wie beispielsweise verhält es sich mit großen Belastungen wie Straßenausbaubeiträgen?

**Dr. Ulf Kanis** bietet mit seiner Beratungsstelle des „Lohnsteuerhilfeverein Fuldata e.V.“ zum sozialgestaffelten Mitgliedsbeitrag Beratung und Erstellung der Steuererklärung inklusive Prüfung der oft fehlerhaften Bescheide. Er wickelt die gesamte Korrespondenz mit dem Finanzamt ab. Der Service gilt für Lohn- und Gehaltsempfänger, Studenten, Rentner und Vermieter mit nicht selbstständig erzielten Einkünften.

**Lohnsteuerhilfeverein Berater Dr. Ulf Kanis**  
Mielestraße 2 (Havelauen) • 14542 Werder  
Tel. 033 27/4 68 60 • Tel. 01 72/3 98 36 55  
[www.lohi-fuldata.de/bs210-2](http://www.lohi-fuldata.de/bs210-2)  
Di. & Do. 10-18 Uhr • Mi. 10-16 Uhr  
und nach Vereinbarung

## Günstig unterwegs

Mit der Firma „F.R. Autohandel & Service“ fährt man immer gut, und das seit Jahren. Sie bietet zuverlässige Gebrauchtwagen in den unterschiedlichsten Preisklassen, gerne mit neuer HU und Garantie. Dank der professionellen Fahrzeugaufbereitung fühlt man sich darin wie in einem Neuen. Zulassungsservice, Kreditablösung und Inzahlungnahme des bisherigen Autos sowie Finanzierung machen den Kauf einfach. Wer sein Fahrzeug verkaufen möchte, findet in dem renommierten Unternehmen einen zuvorkommenden Partner.

**F. R. Autohandel & Service**  
Alte Dorfstraße 19 • 14542 Werder OT Plötzing  
Tel. 01 74/1 50 09 62  
E-Mail: [falko\\_reiss73@web.de](mailto:falko_reiss73@web.de)



## Abschied vom Papier

**D**ie Pflicht zur Aufbewahrung von Dokumenten treibt die Bürokratiekosten für die mittelständische Wirtschaft in die Höhe.

Die Digitalisierung papiergebundener Belege reduziert

den finanziellen und zeitlichen Aufwand durch geringere Archivflächen und Prozesskosten. Die Zusammenarbeit mit dem Steuerberater wird gleichzeitig optimiert. Mit Unterstützung des Steu-

erbers kann es kleinen und mittleren Betrieben gelingen, die Bürokratielasten abzubauen und sich modernen Technologien zu öffnen. Die Steuerberater **Andrea Hannemann** und **Nico Hannemann** greifen in ihren Infoveranstaltungen aktuell wichtige Schwerpunkte auf und informieren zum Beispiel über Datenschutz, Cyberschutz und Verfahrensdokumentationen. Interessierte Unternehmer sind herzlich dazu eingeladen.



■ Das Steuerberatungskanzlei von Andrea Hannemann und Nico Hannemann hilft bei der Umstellung auf digitale Belegverwaltung.

**Steuerberater Hannemann**  
PartG mbB  
Eisenbahnstraße 6  
14542 Werder  
Tel. 0 33 27/5 2009 40  
[www.steuerberatung-hannemann.de](http://www.steuerberatung-hannemann.de)

## Perfekte und sichere IT-Lösungen

**R**echnersicherheit ist heute unerlässlich. Gehackte Computer können hohe Kosten durch Betriebsausfall oder gar durch Erpressung nach sich ziehen.

Der „Matsui Computer Service“ kümmert sich eingehend um die Sicherheit. Sind

die entsprechenden Programme einmal installiert, können sie per Fernwartung immer auf dem neuesten Stand gehalten werden, ohne dass man im Alltagsbetrieb überhaupt etwas davon merkt. Das Team um **Marco Matsui** betreut private und

gewerbliche Nutzer. Es installiert Rechner samt Netzwerk und kümmert sich um Internet sowie IP-Telefonie. Dabei hat Marco Matsui als offizieller Partner von Fritz-Box-Hersteller AVM die optimalen Voraussetzungen. Zudem sind bei ihm die „TERRA-Computer“ des europaweit größten Hardware-Herstellers Wortmann AG erhältlich. Die Werkstatt nimmt Reparaturen an PC, Mac, Smartphones oder Tablets vor.



■ Torge Waack und Marco Matsui sorgen für störungsfreie PCs, Mac, Tablets und Smartphones.

**Matsui Computer Service**  
Zum Großen Zernsee 6 H  
14542 Werder  
Tel. 0 33 27/7 26 60 30  
E-Mail: [hilfe@matsui-it.de](mailto:hilfe@matsui-it.de)  
[www.matsui-it.de](http://www.matsui-it.de)  
Mo.-Fr. 9-13 & 14-18 Uhr  
Sa. nach Vereinbarung



## ERGO

Versichern heißt verstehen.

### Wir sind immer für Sie da.

Und betreuen Sie kompetent in allen Versicherungs- und Finanzfragen.

Subdirektion  
**Grunzig**

Kemnitzer Chaussee 205, 14542 Werder (Havel)

Tel 03327 44750

[www.heiko.grunzig.ergo.de](http://www.heiko.grunzig.ergo.de)

## Individueller Schmuck



„Was die Haut berührt, wird ein Teil der Persönlichkeit!“, beschreibt Goldschmiedemeister **Heinrich Gröninger** seinen Ansatz. Er setzt bei seinen Einzelstücken aus Gold, Silber oder anderen Edelmetallen auf Individualität. Bei ihm

spürt man die Leidenschaft fürs filigrane Handwerk. Sein geschmackvolles Ladengeschäft auf der Insel präsentiert außerdem immer eine interessante Auswahl an Unikaten, die sich perfekt als Geschenk eignen. Übrigens stammt die neue Bürgermeisterkette für Werder ebenfalls von ihm.

„Das Einzige, was ich nicht kann, ist aus Stroh Gold spinnen“, schmunzelt Heinrich Gröninger.

**Goldschmiede Gröninger**  
Am Markt 22 • 14542 Werder  
Tel. 0 33 27/66 85 44

[www.goldschmiede-groeninge.de](http://www.goldschmiede-groeninge.de)  
Di.-Fr. 10.30-18 Uhr • Sa. 11-15.30 Uhr

## Service mit einem Klick



**Werder App  
downloaden**

Tropft der Wasserhahn? Braucht man einen Handwerker?

Dann möchte man schnell fündig werden. Das ermöglicht die neue Ausgabe der Werder App.

„Werder mobil“ kann für iPhone, iPad, Smartphones und Tablets kostenlos geladen werden. Besonders einfach geht das mit dem nebenstehenden QR-Code. Die App bietet den aktuellen Stadtplan selbst ohne Internet. Sie ist jetzt noch benutzerfreundlicher. Damit kommt man selbst mit kleineren Smartphones schnell zum Ziel.

Mit „Werder mobil“ ist man für den Fall der Fälle optimal ausgerüstet, denn die App wählt den Betrieb, den man braucht oder die entsprechende Behördenadresse.



## Bienenfleißiger IT-Service

**I**m Zeitalter der Digitalisierung darf es einfach nicht passieren, dass Rechner ausfallen.

In Werder kümmert sich das Team der „Biene IT GmbH“ um einen perfekten Rundum-Service. Die sonst in dieser Form selten angebotenen Komplettlösungen zum Fest-

preis bieten die gesamte nötige Infrastruktur an Geräten, Netzwerken und Servern. Ein erstklassiger, persönlicher Service ist dabei selbstverständlich immer inklusive.

Das Team um **Patrick Bienert** ist innovativ und vorausdenkend. Besonders großer Wert

wird auf Prävention gelegt. Mit dem von der „Biene IT“ eigens entwickelten Überwachungssystem werden Fehler frühzeitig erkannt und behoben, lange bevor sie schädliche Auswirkungen zeigen. Weitere Schwerpunkte liegen auf den Bereichen Software- und Webentwicklung. Die „Biene IT“-Mitarbeiter sind mit Freude an der Arbeit, bienenfleißig am Werk und ruhen erst dann, wenn das Ergebnis so ist, dass alle Anforderungen und Bedürfnisse des Nutzers erfüllt sind.



■ Das Team um Patrick Bienert bietet mit „Biene IT“ einen bienenfleißigen Service rund um Computer, Netzwerk und Internet.

**Biene IT GmbH**  
Hoffmannstraße 2  
14542 Werder  
Tel. 033 27/437 2000  
Tel. 01 72/475 5670  
[www.bieneit.de](http://www.bieneit.de)

## Mehr Raum für Innovationen

**N**ach erfolgreichem Umbau begrüßt die Familie Zilch in vergrößerten Räumlichkeiten.

Besonders die zwei Bereiche Geschenkartikel und Spielwaren wurden erheblich erweitert. Einschulungs-, Geburtstags- und Hochzeitstis-

sche helfen Freunden und Verwandten bei der zielgerichteten Auswahl.

Herrnhuter Sterne sind das ganze Jahr über erhältlich.

Das Sortiment um Büro- und Schulbedarf wurde nochmals erweitert. Um Baupläne oder Großformat zu drucken

stehen speziell geschulte Mitarbeiter zur Seite. Im Bereich Werbung werden Flyer und Plakate gedruckt sowie Werbeschilder und Textildruck erstellt. Besonders beliebt sind der Stempelservice und Gravuren.

Die Fotostation erstellt in Sekunden Bilder von Digitalaufnahmen.

Sohn **Stefan Zilch** mit Team bietet professionelle Kopier-technik und den dazugehörigen Service für Unternehmen und privat an.



■ Familie Zilch bietet nun im Herzen von Werder ein vergrößertes Sortiment, das jetzt in erweiterten Räumen präsentiert wird.

**Bürotechnik Zilch OHG**  
Brandenburger Straße 1 a  
14542 Werder  
Tel. 033 27/4 20 14  
Digitaldruck  
Tel. 033 27/66 98 88  
Mo.-Fr. 9-18 Uhr • Sa. 9-13 Uhr  
[www.zilch-werder.de](http://www.zilch-werder.de)



■ Die Klimawerkstatt verfügt über gut eingerichtete Maschinenräume.

Kostenloser Service fürs gute Klima

## Aus alt wird neu

**I**st der Drucker nicht mehr fleißig, empfiehlt sich die Halle 36! Dort weiß man, wie zu schrauben, damit Defekte nicht mehr die Nerven rauben.

Was das tollste ist: Technikberatung, Werkzeuge und Hilfestellung gibt es völlig kostenlos. Denn das Bundes-Umweltministerium unterstützt zwei Jahre lang den neuen Verein

„Halle 36“ mit Fördermitteln, von denen gleich zwei Halbtagskräfte

bezahlt werden. Uta Donath

ist Vorsitzende des neuen Vereins,

der die frühere



■ Uta Donath ist eine der hauptamtlichen Mitarbeiter der neuen Klimawerkstatt. Ihr Herz schlägt für Textilien.



Halle 36 vom Schaltgerätekwerk Werder am Ufer der Havel als „Klima-Werkstatt“ ausgestattet hat. Sie ist zugleich eine der beiden hauptamtlichen Klimaschützer. Weitere Vorstandsmitglieder sind **Laethia Norkeit** und **Felix Bauer**.

**Immer Ärger mit den Druckern!**

Repariert wird in der Klimawerkstatt weniger das ohnehin gute Klima der Baublütenstadt, sondern alles, was so kaputtgehen kann: „Geräte oder Kleidungsstücke sollen nicht auf dem Müll landen, sondern wieder instandgesetzt werden. Das bedeutet Klimaschutz zuhause“, erklärt die frühere Frauenzeitschrifts-Redakteurin den Hintergrund. „Am meisten hatten wir bisher mit Druckern zu tun. Die gehen wohl sehr häufig kaputt, sind aber meist wieder zu reparieren“, berichtet sie. „Die Leute kommen mit ihren Geräten. Sie erhalten von uns das nötige Fachwissen, Werkzeug und Unterstützung bei der Reparatur.“

**Bastelredakteurin in Aktion**

Uta Donath war als Redakteurin auf das Thema „Upcycling“ spezialisiert. „Dabei ging es darum, aus Wegwerfartikeln neue Gegenstände zu machen, um beispielsweise die Wohnung individuell zu dekorieren oder kleinere Gefäße wie Eierbecher herzustellen“, erklärt sie den Hintergrund vom „Basteln für Erwachsene“. Die Vereinschefin mag selbst besonders den flotten Umgang mit Nadel und Faden.

**Gut eingerichtet**

Mit einer „Textildruckwerkstatt“ verwirklicht sich Uta Donath eine weitere Vorliebe. Ebenso reichhaltig bestückt sind die anderen Abteilungen. So trifft man auf eine großzügig eingerichtete Schreinerei und die beliebte Metall- und Fahrradwerkstatt. In der 3D-Druck-Abteilung kann man mit neuester Technik Teile fertigen. „Wir veranstalten außerdem Kurse zu Fach-Themen, die ebenfalls kostenfrei besucht werden können. Das Gleiche gilt für unsere Filmvorführungen“, gibt Uta Donath einen weiteren Einblick in die Möglichkeiten. Hier gilt, schnell reagieren: „Wenn die Förderung ausläuft, werden wir Gebühren erheben müssen“, macht die „Halle 36“-Chefin auf dann wohl weniger günstige Perspektiven fürs Klima aufmerksam.

**Infos: Tel. 01 76/80 25 49 06  
www.klimawerkstatt.info**

**A1 ZAUN DISCOUNT**  
DER STAHLGITTER-ZAUNPROFI

**IN DEN HAVELAUEN!**  
PERSÖNLICHE BERATUNG, VERKAUF  
& 24h-ZAUNAUSSTELLUNG  
Mo-Fr 10:00-13:00 Uhr | 15:00-17:00 Uhr  
oder nach telefonischer Terminabsprache

**Zäune · Tore · Gabionen · Sichtschutz**

Eine Marke der **AOS STAHL** GmbH & Co. KG  
**Niederlassung Werder:** Mielestraße 3 · 14542 Werder  
Tel.: 03327 57467-20 · Fax: 03327 57467-21  
info@a1-zaundiscount.de · www.a1-zaundiscount.de

IHR GUTES RECHT ... **SCHULZE**  
**SEEHAUS** RECHTSANWÄLTE

- Erbrecht • Familienrecht
- Grundstücksrecht
- Strafrecht
- Verkehrs- und Ordnungswidrigkeitenrecht
- Arbeitsrecht und Sozialrecht



Rechtsanwälte Seehaus & Schulze in Werder  
Luise Jahn Straße 1 • 14542 Werder OT Glindow  
Tel. 033 27/56 95 11 • Fax 033 27/56 95 88 • E-Mail: info@seehaus-schulze.de

## Mehr Platz für Autowäsche



Die Autos werden immer größer. In Werder wächst die Waschanlage mit. Der Wasch- und Pflegedienst wird von **Michael Braun** in zweiter Generation geführt. Mutter **Brigitte Braun** steht mit Rat und

Tat zur Seite. Die neue Anlage ist noch breiter. Mit einer Durchfahrts Höhe von 2,70 Metern bietet sie selbst für größere Transporter mit erhöhtem Dach Platz. Der Elaskon-Stützpunkt sorgt mit Hohlraum- und Unterbodenkonservierung für Langzeitschutz bei aktuellen Fahrzeugen sowie Oldtimern. Lackaufbereitung und Politur runden dies ab. Das Team, zu dem **Vincze Gyorgy** und **Tim Kuhlmay** gehören, ist außerdem auf Fahrzeugaufbereitung für Verkauf oder Leasing-Rückgabe spezialisiert.

**Kfz-Wasch- und Pflegedienst**  
**Michael Braun**

Berliner Straße 41-43 • 14542 Werder  
Tel. 033 27/4 27 57 • Fax 033 27/73 25 32

## Geld für Arbeitnehmer

Als Gehaltsempfänger kann man viele steuerliche Vorteile nutzen, wenn man Ausgaben richtig geltend macht.

Da die Unterlagen meist irgendwo daheim sind, kommt **Gundula Koschinsky** als Beratungsstellenleiterin vom Vereinigten Lohnsteuerhilfe e.V. gerne nach Hause, um Lohn- und Rentenempfänger im Rahmen der Vereinsmitgliedschaft, die es zu sozial gestaffelten Beiträgen gibt, zu beraten. Sie erstellt Steuererklärungen, prüft Bescheide oder hilft beim Kindergeldantrag. Die langjährige Steuerfachangestellte ist für den Vereinigten Lohnsteuerhilfe e.V. seit 2008 tätig.



**Vereinigte Lohnsteuerhilfe e.V.**  
**Beratungsstelle Gundula Koschinsky**  
Friedrich Ebert Straße 4

14542 Werder OT Glindow  
Tel. 033 27/79 88 64 • www.vlh.de/bst/1841

## Blick in die Unternehmens-Zukunft

**S**teuerliche Weichenstellungen müssen der Entwicklung immer einen Schritt voraus sein. Dies erfordert fundiertes Wissen und wirtschaftliches Denken.

Die Steuerberatungsgesellschaft „DBB DATA“ begleitet vorausschauend bei der Anpassung an die Unternehmensentwicklung. Das gilt für steuerliche Einzellösungen und für komplexe Umstrukturierungen. Oft geht es



■ Das Team der DBB Data zieht im Herbst in die Havelauen um.

darum, für Erweiterung, Standortwechsel oder Übergabe die entsprechenden Weichen zu stellen. Zudem hilft man Existenzgründern. So ist die Wahl der richtigen Unternehmensform enorm wichtig.

Als Landwirtschaftliche Buchungsstelle betreut das zwölfköpfige Team um Steuerberater **Dennies Gille** zudem Gartenbau- und Agrarbetriebe. Die Kanzlei ist seit mittlerweile 27 Jahren im Einsatz.

Selbstverständlich werden von den Fachleuten Lohn- und Finanzbuchhaltung, sämtliche Steuererklärungen, Beratungen und damit zusammenhängende Dienstleistungen zuverlässig erledigt. Ab Herbst sind die Fachleute am neuen Standort in der Mielestraße in den Havelauen zu finden.

### DBB DATA

Beratungs- und Betreuungsgesellschaft mbH  
Potsdamer Straße 164

ab November 2018: Mielestraße 2, Aufgang A  
14542 Werder • Tel. 0 33 27/6 60 40

E-Mail: [werder@dbbdata.de](mailto:werder@dbbdata.de) • [www.dbbdata.de](http://www.dbbdata.de)

## Breites Sortiment und viel Service

**I**m Alten Brauhaus gibt es wieder Neues zu berichten, denn die Firma Karalus führt in Kürze nun hochwertige Baby- und Kleinkind-Kleidung ein.

Im Spielwarenbereich achtet man zunehmend auf pädagogisch wertvolles Spielzeug für Babys und Kleinkinder. Der anstehende



■ Familie Karalus bietet jetzt noch mehr Spielwaren und ganz neu hochwertige Babybekleidung.

Schulbeginn ist wie in jedem Jahr eine Herausforderung für Eltern und Kinder. Das Team Karalus hat es sich zur Aufgabe gemacht, hier bei allen Fragen mit Rat und Tat zur Seite zu stehen. Passend dazu gibt es den Einschulungstisch.

Das Fachgeschäft vor der Insel bietet einen umfassenden Service als Partner von Vodafone, o2, Telekom und anderen Anbietern. Festnetzanschlüsse werden ebenfalls vermittelt.

Sehr praktisch ist, dass man dort seine Smartphones, PCs und Notebooks reparieren lassen kann.

Anfertigung von Stempeln, Bootsbeschriftungen, T-Shirtdruck, Passbilder und vieles mehr gehören weiterhin zum Service.

Das bereits 1906 gegründete Familienunternehmen wird von **Matthias Karalus** in vierter Generation geführt.

Schule Büro Freizeit Karalus Im Alten Brauhaus  
Unter den Linden 1 • 14542 Werder

Tel. 0 33 27/4 59 29 • [www.karalus-online.de](http://www.karalus-online.de)



Eigenheim gesucht, vergessenen Künstler gefunden:

## Per Zufall zum Museum!

**P**er Zufall zum Museum, das passierte einer Familie, als sie auf der Suche nach einem Eigenheim war!

Dabei stießen **Micaela Bals** und **Dr. Hansjürgen Bals** auf ein „verwünschtes Grundstück“ am Plessower See. Die sehr abenteuerliche Recherche nach dem Eigentümer brachte sie ins entfernte Schweden.

### Haus aus Schweden

Dort trafen sie in Stockholm auf **Katrin Müller-Graf**, die

damals stolze 92 Jahre alt war. Sie schloss das Ehepaar offenbar sofort ins Herz.

„Sie bot uns Haus und Grundstück am Plessower See zum Kauf an, nahm uns aber gleichzeitig in die Pflicht, den Nachlass ihres Vaters **Gerhard Graf** zu pflegen“, gibt das Ehepaar Einblick.

Das war für sie mehr als eine Überraschung, denn beide sind keine ausgewiesenen Kunstexperten.

■ Micaela Bals kam wie die Jungfrau zum Kinde zum vergessenen Havelmaler Gerhard Graf.

### Lehrerin und Kämmerer

Micaela Bals ist vielmehr Studienrätin und hat zuletzt an einem Oberstufenzentrum Englisch und Deutsch unterrichtet. Ihr Ehemann war Kämmerer in der 75 000-Einwohnerstadt Dorsten bei Recklinghausen und arbeitet jetzt am Kommunalwissenschaftlichen Institut der Universität Potsdam. „Als Jugendliche hatte ich bei der königlichen Porzellanmanufaktur als Malerin angefangen, doch dann erschien mir der Lehrer-



■ Das frühere Atelierhaus ist voll mit Kunstwerken des Malers, der viele Künstler an den Plessower See zog.



beruf attraktiver“, gibt Micaela Bals Einblick ins frühzeitige Ende ihrer eigenen Kunstkarriere.

### Bildersammlung im Künstler-Haus

Nun ist sie Kuratorin des einzigen „Gerhard Graf Museums“, das es weltweit gibt. Es ist im früheren Atelierhaus des Malers untergebracht, das die Familie liebevoll aus dem Dornröschenschlaf geweckt hat. Hier hat der Künstler, der 1883 in Berlin geboren wurde,

von 1926 bis 1948 gelebt und gearbeitet. Dieses Atelierhaus war 1932 in Nachbarschaft zum Wohnhaus von 1926 entstanden.

Die Landhäuser sollen aus der Feder von **Otto Rudolf Salvisberg** stammen, der ein renommierter Architekt in Berlin war. Er zeichnete außerdem für das „Landhaus Kyser“ verantwortlich, das Grafts Schwager **Otto Kyser** wenige Grundstücke weiter bauen ließ. Es ist heute denkmalge-

schützt und ebenfalls im Besitz der Familie Bals. Sie möchte es gerne der Öffentlichkeit als „Katholischer Familientreff“ zur Verfügung stellen.

„Leider hat sich diese Möglichkeit in Werder noch nicht sehr herumgesprochen“, bedauert Micaela Bals.

### Städtemaler

„In unmittelbarer Nachbarschaft wohnte übrigens zeitweise der bekannte Maler **Max Pechstein**. Mit ihm als Mitglied der Künstlervereinigung „Die Brücke“ hatte Werder damit sogar einen Vertreter des aufkommenden Expressionismus in der Stadt.

In so ziemlich allen Zimmern des früheren Atelierhauses von Gerhard Graf, das in der DDR zeitweise als Schule genutzt worden war, sind an den Wänden Bilder des neuentdeckten Havelmalers zu finden. „Seine Schwerpunkte waren Landschaften, zu denen ihn seine neue Heimat inspirierte, sowie Städteansichten. Insbesondere New York hatte es ihm angetan. Sein Stil wird als ‚Gemäßigter Deutscher Impressionismus‘ bezeichnet“, hat Micaela Bals herausgefunden. „Als Städtemaler schuf er Bilder, die einen wichtigen dokumentarischen Wert haben. Dort sieht man Metropolen wie Berlin, Potsdam oder Hamburg vor den Zerstörungen durch den 2. Weltkrieg“, schildert Dr. Bals einen weiteren wichtigen Punkt im Schaffen des Künstlers.

### Prominenten-Treff

Das „Landhaus Graf“ mit seinen im mediterranen Weiß gehaltenen Gebäuden und ►

der reizvollen Terrasse mit Blick auf den Plessower See war Treffpunkt für Schüler von Gerhard Graf. Er war hauptberuflich Kunsterzieher am feinen Grunewald-Gymnasium. Es betrieb auf der Insel in Werder ein Landschulheim. So lud Gerhard Graf öfter seine Klasse zu sich nach Hause zum Malen ein.

Zudem war das Anwesen ein Treffpunkt für angesagte Künstler der Weimarer Republik. Davon zeugt das Gästebuch mit den vielen liebevollen Einträgen und historischen Fotos, das Familie Bals als wichtiges Zeitzeugnis hütet. Unter den Besuchern soll beispielsweise der Maler, Grafiker und Karrikaturist **George Grosz** gewesen sein, der früh die Gefahr des auf-

keimenden Nationalsozialismus erkannte und mit seinen Plakaten und Collagen dagegen ankämpfte. Das Künstler Ehepaar **Annot Trier** und **Walter Trier** soll hier ebenso die freigeistige Atmosphäre genießen haben wie der Komiker **Karl Napp**, der Kabarettist **Bruno Fritz** und der Zeichner **Hans Kossatz**. Ebenfalls oft zu Gast war Schwager **Wilhelm Blanke**, der wie Graf malte.

**4 000 Gemälde**

**400 Zeichnungen**

Das Ehepaar Bals nimmt die neue Aufgabe sehr ernst. Viele Bilder ihrer Sammlung stammen aus dem Nachlass von Katrin Müller-Graf, die 2009 in Stockholm mit 98 Jahren gestorben ist. Weitere Werke sind Leihgaben oder wurden von dem Ehepaar auf

Auktionen ersteigert. Inzwischen wurde eine „Gerhard Graf Gesellschaft“ ins Leben gerufen, die den Sitz in Werder im „Landhaus Graf“ hat. Sie wird von Dr. Hansjürgen Bals geleitet. Er hat sich die Mammutaufgabe vorgenommen, ein Werkverzeichnis des Künstlers zu erstellen: „Wir gehen von etwa 4 000 Gemälden und an die 400 Zeichnungen aus“, beschreibt er den beachtlichen Umfang der Aufgabe. Die entsprechende Internetseite gibt Einblick ins Leben des wiederentdeckten Künstlers, der vor 60 Jahren verstorben ist. Dies geschah tragischerweise während des Besuchs bei der Tochter in Schweden!

**Infos:**

**www.gerhard-graf.de**  
**Tel. 033 27/567036**

## Arbeit in luftiger Höhe

Tradition zählt: Dachdeckermeister **Stefan Große** führt seinen Betrieb in mittlerweile dritter Generation! Mit bodenständigen Handwerkern verschiedener Gewerke bietet das Unternehmen einen erfreulich breit aufgestellten Komplett-Service. Dazu gehören entsprechende Klempner- und Holzarbeiten. Der Fachbetrieb ist für Reparaturen, Sanierungen sowie bei Neubau von Dächern gefragt. Bei Sturm- und Unwetterschäden kommt der Notdienst zum Einsatz.

**Dachdeckermeister Stefan Große**

Margaretstraße 21 • 14542 Werder

Tel. 033 27/4 24 50 • Tel. 01 72/8 01 03 86

E-Mail: [info@dachdecker-grosse.de](mailto:info@dachdecker-grosse.de)



## Fenster, Türen, Treppen

Fenster und Türen sollten regelmäßig gewartet werden. Dies erledigt das Team um **Frank Goebel** schnell und zuverlässig. Sein Unternehmen bietet zudem Bauelemente in Holz, Kunststoff und Aluminium inklusive Montage samt Beiputzarbeiten. Die alten Fenster und Türen werden natürlich vorher ausgebaut und abgefahren.



„Sinnvoll ist es, in den neuen Elementen gleich von Anfang an Sonnen-, Insekten- und Einbruchschutz zu integrieren“, rät er.

Das Glindower Unternehmen bietet außerdem Vorbaurollläden, Garagentore, Vordächer sowie Brand- und Rauchschutztüren an. Neu ist Treppenrenovierung für innen und außen.

**Fenster Türen Goebel**

**Klaistower Straße 64/65**

**14542 Werder OT Glindow**

**Tel. 033 27/73 17 92 • Fax 033 27/73 17 94**

**www.goebel-fenster-tueren.de**



## Wohnerlebnis mit Service

**R**iesenauswahl, breiter Service sowie ein immer freundliches kompetentes Personal kennzeichnen Werders Möbelhaus C.H.R.I.S.T. Der Inhaber setzt nun noch eins drauf und erweitert die Ausstellungsfläche.

„Ab September werden mehrere tausend Quadratmeter zur Verfügung stehen“, macht Inhaber **Christian Doepfner** neugierig.

Doch schon jetzt überzeugt das Möbelhaus mit einem Sortiment für so ziemlich alle Geschmacksrichtungen.

### Tolle Küchen!

Dazu gehört eine Küchenausstellung, wo sich stets die aktuellen Trends widerspiegeln. Es gibt spezielle Varianten für Familien und ebenso für Senioren. Man kann sogar grifflose Küchen bekommen. Sparfüchse profitieren von preisreduzierten Ausstellungsküchen und den vielen Sonderangeboten in den anderen Abteilungen.

Dort findet sich alles fürs Wohnen, den Essbereich, zum Schlafen sowie attraktive Speisezimmer.

### Super Service!

Im neuen Haus gibt Raumausstatterin **Bärbel Klang** interessante Anregungen zu Raumgestaltung und Interieur. Dazu werden Einrichtungselemente wie Stoffe, Gardinen oder Mobiliar präsentiert. In allen Bereich gilt, dass hier schnelle Anlieferung und perfekte Montage durch ausgebildete Mitarbeiter Ehrensache ist.

### Gut informiert!

Wer sich über die geplante Neueröffnung im Herbst auf dem Laufenden halten will, kann das auf der Internetseite machen, die sehr anschaulich durchs Sortiment führt.

**Möbelhaus C.H.R.I.S.T. GmbH**  
 Berliner Straße 105  
 14542 Werder  
 Tel. 033 27/491 07  
[www.moebel-christ.de](http://www.moebel-christ.de)  
 Mo.-Fr. 10-19 Uhr  
 Sa. 10-18 Uhr



Einrichtungsberaterin **Susanne Grüber** führt gerne vor, wie man mit dem „Lebenswert“-Sortiment spart, ohne bei der Qualität Abstriche zu machen.



„Schöner Wohnen“ ist für jeden Geschmack möglich.

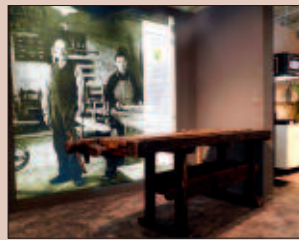

Die Hobelbank erinnert an die Ursprünge des Werderaner Möbelhandwerks.

## Das perfekte Bad mit Service

**D**as Bad muss genau in den Raum passen. Deshalb ist es hilfreich, wenn die entsprechenden Fachleute vor Ort Maß nehmen, um die ideale Lösung zu ermitteln.



■ Selbst auf kleinem Raum sind attraktive Wohlfühl-Bäder möglich.

„Daraus entsteht eine dreidimensionale sehr anschauliche Planung, bei der man sich selbst als Laie genau vorstellen kann, wie später das perfekte Traumbad aussehen wird“, bietet **Silke Wötzel** an.

Gut ist, gleich an später zu denken, also an die Zeit, wenn man vielleicht nicht mehr so mobil ist. „Die Nachrüstung von Sicherheitsgriffen und Klappsitzen erfordert einen tragfähigen Untergrund“, gibt sie als Tipp.

Ihr Badstudio bietet Planung, die entsprechenden Sanitärelemente und die Ausführung der Arbeiten aus einer Hand.

Silke Wötzel ist Ansprechpartnerin vom ersten Beratungsgespräch bis zur Übergabe. Der Einsatz von Staubschutzsystemen sorgt für einen entspannten Umbau. Zudem kann für diese Zeit der Bauarbeiten ein mobiles Bad gestellt werden.

**Silke Wötzel • Badstudio GmbH**  
Adolf Damaschke Straße 14 • 14542 Werder  
Tel. 033 27/45603  
[www.badstudio-potsdam.de](http://www.badstudio-potsdam.de)

## Energie für den Strom



Mit Energie, Elan und Erfahrung kümmert sich **Olaf Winkler** um nahezu alle Bereiche der Elektrotechnik bei Neu- und Umbaumaßnahmen. Er bietet eine kompetente

Elektroplanung sowie die Installation vom Baustrom über den Hausanschluss bis zu Videosprechanlagen und Torsteuerungen. Sat-Anlagen, Netzwerke sowie Smart Home Lösungen gehören mit zum Service. Private Haushalte, Architekten und Baufirmen arbeiten gerne mit dem freundlichen Handwerker zusammen.

**Olaf Winkler Elektroinstallation**  
Am Plessower See 153 b • 14542 Werder  
Tel. 033 27/73 2080 • Fax 033 27/73 2081  
E-Mail: [werder@mueller-winkler-elektro.de](mailto:werder@mueller-winkler-elektro.de)  
[www.mueller-winkler-elektro.de](http://www.mueller-winkler-elektro.de)

## Alles im Blick

Dachdeckermeister **Marko Lütke** hat von der gewohnten Vogelperspektive gleich das ganze Haus mit im Blick. Sein Team bietet einen Komplettservice für Neueindeckung und Sanierung. Bei Sturmschäden hilft der Notdienst. Gerne verweist er auf langlebige Dachabdeckungen aus synthetischem Kautschuk. Mit Flach- und Schieferdächern, Metall-Eindeckungen sowie Dach-Begrünung gibt es viel Erfahrung. Wenn man schon Gerüst und Leitern stehen hat, sollte man Schornstein-Sanierung, Blitz-, Insekten- oder Vogelschutz sowie Solaranlage, Wärmeschutz und Fassadenarbeiten gleich mit ausführen lassen. Die Handwerker dichten außerdem Balkone ab, bauen Terrassen und montieren Carports.



**Marko Lütke Ihr Dachdeckermeister**  
Heuberg 36 • 14550 Groß Kreuzt OT Schmergow  
Tel. & Fax 03 32 07/7 04 93 • Tel. 01 77/5 72 62 44  
[www.marko-luedtke.de](http://www.marko-luedtke.de)



## Sichere Drehscheibe für Immobilien

**G**erade bei Immobilien ist Erfahrung unglaublich wichtig, schließlich geht es oft um Entscheidungen fürs Leben und gleichzeitig um hohe Werte.

Heiko Linke kann auf ein doppeltes Jubiläum verweisen. Er ist seit 15 Jahren Immobilienkaufmann und seit zehn Jahren in Werder aktiv. Ihm kommt zugute, dass er in vierter Generation aus einer Handwerkerfamilie stammt.

Heiko Linke legt großen Wert auf eine sehr umfassende Betreuung. Er weiß, dass es oftmals um die Weiterentwicklung von Bestandsimmobilien geht.

### Ingenieurin schafft Klarheit

Deshalb ist für diese Sachfragen eine Bauingenieurin mit im Team. Dadurch ist wichtiges Detailwissen rund um die Bausubstanz verfügbar.

„Wir arbeiten eng mit Handwerkern, Bauunternehmen, Architekten, Planungsbüros, Finanzierungsvermittlern und Investoren zusammen“, gibt er einen Einblick.

### Fundiertes Exposé

Das gleiche gilt für Anbieter. Sie profitieren davon, dass Heiko Linke sein Wissen als Sachverständiger für Immobilienbewertung einbringt, um einen Preis zu ermitteln, der nicht zu niedrig ist, aber den raschen Verkauf nicht durch zu hohe Erwartungen behindert.

„Momentan sind aufgrund der niedrigen Zinsen die Preise für Anbieter sehr attraktiv. Doch wie lange wird das bleiben?“, regt Heiko Linke an, eine Verkaufsentscheidung nicht auf die lange Bank zu schieben. Hilfreich dabei sind seine sehr ausführlichen Exposés.

Die detaillierte Grundrissermittlung ist hilfreich für die Energieberechnung, für die weitergehenden Pläne des Käufers und für die finanzierenden Banken.

### Schnelle Vermittlung

Viele Objekte können schnell vermittelt werden, schließlich kann Heiko Linke auf viele solvente Interessenten zurückgreifen.

„Oft möchten sich Senioren verkleinern. Dann stehen wir zur Seite, damit es einen nahtlosen Übergang vom zu groß gewordenen Eigenheim in die gewünschte Wohnung gibt“, bietet Heiko Linke weiter an.

Ein zusätzlicher Schwerpunkt ist die Betreuung von Erbengemeinschaften.

Zudem ist Heiko Linke gefragt, um Brachflächen zu Bauland zu entwickeln.

**Heiko Linke Immobilien**  
Unter den Linden 13  
14542 Werder

Tel. 0 33 27/6 69 12 10  
Tel. 01 78/7 60 0000

E-Mail:  
info@heiko-linke.immo  
www.heiko-linke.immobilien

■ Heiko Linke und seine Team bieten Wohnraum- und Immobilienvermittlung mit viel Service.



## Wohlfühlen für Bewohner und Besucher

**O**b Besucher oder Bewohner, Wohlfühlen ist für jeden wichtig.

**Volker Karnbach** sorgt dafür auf vielfache Weise. Sein „Service- und Vermietungsbüro“ bietet attraktive Wohn-

nungen. Als Makler hilft er, das passende Grundstück oder Haus in der Region zu finden. Eigentümer schätzen die zuverlässige Wohnungsverwaltung. Für kleinere Reparaturen, Winterdienst

und Grünanlagenpflege sind engagierte Mitarbeiter im Einsatz.

Für Skipper steht ein Hafen mit Platz für Boote mit bis zu 15 Metern Länge bereit. Hier können 100 Liegeplätze dauerhaft oder zeitweise genutzt werden. Die Stege sind mit Strom- und Wasserversorgung ausgestattet.

Im Hafengebiet gibt es moderne Sanitärbereiche mit Waschmaschine, Trockner sowie WLAN. Das Bistro bietet leckere Snacks.

**Service & Vermietungsbüro  
Karnbach**

Am Gutshof 1 • 14542 Werder

Tel. 033 27/57 25 64

Tel. 01 73/2 31 83 44

Fax 033 27/57 25 65

[www.yachthafen-scheunhornweg.de](http://www.yachthafen-scheunhornweg.de)  
[www.werder-scheunhornweg.de](http://www.werder-scheunhornweg.de)



■ Volker Karnbach bietet reizvolle Wohnungen und attraktive Bootsliegeplätze mit Inselblick.

## Genau dosiertes Licht



Intelligente Beschattungs- und Sonnenschutzsysteme bedeuten Wohnkomfort und Schutz von Textilien und Möbeln vor dem Ausbleichen. „Baelemente Wötzel“ bietet hier Lösungen für jeden Bedarf, die auf Wunsch sogar per App gesteuert werden können. **Inge** und **Frank Wötzel** liefern außerdem qualitativ hochwertige Baelemente, die auf Maß angefertigt werden. Dazu gehören Fenster und Türen aus Holz, Kunststoff und Aluminium. Garagentore, Antriebe, Markisen, Rollläden und Vordächer sind ebenfalls erhältlich. Fundierte Beratung, Montage und Reparaturen runden den Service ab. Im Team sind Monteure und Büroassistenten willkommen.

**Baelemente Wötzel**

Adolf Damaschke Straße 14 • 14542 Werder  
Tel. 033 27/4 29 19  
[www.baelemente-woetzel.de](http://www.baelemente-woetzel.de)

## Reines Trinkwasser

Kalk im Trinkwasser schädigt Geräte und verschlechtert das Aroma für Kaffee und Tee. „Außerdem können unliebsame Sedimente anderer Stoffe enthalten sein. Für Bakterien,



Viren, Medikamentenrückstände gibt es überall nur Grenzwerte. Ob das Wasser tatsächlich bekömmlich ist, wer weiß das?“, schildert **Rolf Dankus** die Sachlage. Er bietet mit Eco Water-Geräten Möglichkeiten, per Ionenaustauschverfahren und diversen Filtern zum hochwertigen Wasser zu kommen. Allein durch die Entkalkung spart man mächtig. Geräte werden nicht mehr angegriffen, es ist weniger Waschpulver und Geschirreiniger nötig. Die Wasserenthärter und -aufbereiter gibt es in verschiedenen Leistungsklassen.

**EcoWater**

**Vertriebs-, Beratungs- und Service-Gesellschaft  
Rolf Dankus mbH**

Eichenweg 37 • 14542 Werder

Tel. 033 27/49003

E-Mail: [rolf.dankus@t-online.de](mailto:rolf.dankus@t-online.de)

## Klarheit beim Grundstück

**D**ie Bauordnung hat sich vereinfacht: Statt persönlicher Grunddienstbarkeiten gibt es jetzt nur noch Baulasten. Das sichert öffentliche und private Ansprüche, entlastet andererseits das Grundbuch.



■ Thomas Dallorso kommt mit den schnellen Daten seiner WiFi gestützten Totalstation zu raschen Ergebnissen.

Wer sich jetzt verunsichert fühlt, findet in **Thomas Dallorso** und seinem Vermessungsbüro einen ebenso freundlichen wie kundigen Ansprechpartner.

Er ist in der Ingenieur-, Bau- und Katastervermessung in der ganzen Region tätig. Als Öffentlich bestellter Vermessungsingenieur erhebt er Messdaten bei Bauvorhaben, Fernwärmeleitungen, Grundstücksteilung oder Grenzstreitigkeiten. Er berät seit nunmehr 27 Jahren Eigentümer.

„Mit der novellierten Bauordnung haben sich die Vorschriften im Abstandsflächenrecht geändert. Neues wird sich zudem aus der Vereinheitlichung durch das Neuberechnete Lage- und Höhennetz ergeben“, macht er weiter aufmerksam.

**Diplom-Vermessungs- und Bauingenieur ÖbVI**

**Thomas Dallorso**

**Gartenstraße 2 a**

**14548 Schwielowsee OT Caputh**

**Tel. 03 32 09/75 40**

**E-Mail: thomas@vb-dallorso.de**

**www.vb-dallorso.de**

## Heizung und Sanitär

Wohnkomfort mit dauerhaft günstigem Verbrauch, das bietet beispielsweise eine Flächenheizung. Die niedrigen Vorlauftemperaturen sind ideal für die Kombination mit Solarenergie und Wärmepumpe. Der Handwerksmeister **Uwe Rosin** verbindet Erfahrung aus 22 Jahren mit Innovationen zu einem Gesamtkonzept.

Schwerpunkte sind Badgestaltung und Sanierung, Heizungs- und Regelungsanlagen sowie Modernisierung von Heizungen.

Zudem sind die Fachleute im Notfall rasch zur Stelle. Der Betrieb bildet zum Anlagenmechaniker für Sanitär-, Heizungs- und Klimatechnik aus.

**Uwe Rosin**

**Gas, Sanitär, Wärmepumpen, Solartechnik**  
**Leester Straße 24 • 14542 Werder OT Töplitz**  
**Tel. 0 33 02/6 0000 • Fax 0 33 02/6 01 60**  
**www.rosin-heizung-sanitaer.de**



## Metallbau nach Maß

Türen, Tore, Gitter, Zäune, Vordächer oder Überdachungen in Maßanfertigung, dies ist die Domäne vom renommierten Metallbaubetrieb **Ziemann**. Das Team um **Reno Ziemann** bietet neben der Fertigung die passgenaue Montage sowie Reparaturen und Wartungen. Edeldstahlschweißungen sind eine gefragte Spezialität. Weitere Schwerpunkte sind einbruchshemmende Zusätze für Fenster und Türen, Schlösser und Beschläge sowie Sicherheitstechnik mit Schließanlagen. Zudem können Schlüsselkopien angefertigt werden. Hat man sich ausgesperrt, helfen die Fachleute mit einer Notöffnung. **Reno Ziemann** führt die einstige Hufschmiede bereits in vierter Generation.



**Ziemann Metallbau GmbH**

**Schlosserei und Schlüsselservice**

**Brandenburger Straße 6 • 14542 Werder**

**Tel. 0 33 27/4 29 32 • Fax 0 33 27/57 00 11**

**E-Mail: ziemann-werder@t-online.de**

## Fliesen und Öfen fürs Leben



■ Manuela Kissler-Neinert bietet Fliesen, Öfen und Badausbau mit eingehender Beratung.

**D**ie Möglichkeiten bei Fliesen werden fast jeden Tag mehr. Immer ausschlaggebend ist aber die Qualität, denn nur dann ist die gewünschte Haltbarkeit sichergestellt.

Der Traditionsbetrieb „Wolfgang Kissler Fliesen- und Ofenbau“ bietet eine breite Auswahl. Die neuesten Trends sind hier immer verfügbar. So sind großformatige Fliesen in Holzoptik momentan sehr beliebt. „Es geht aber um viel mehr als um das reine Design. In Bad und Küche sollten Fliesen schmutzabweisend sein. Im Außenbereich sind Frostsicherheit und Rutschfestigkeit wichtige Kriterien“, gibt **Manuela Kissler-Neinert** Einblick. Weiterer Schwerpunkt sind moderne Öfen, die man mit dem Naturmaterial Holz betreiben kann. Dazu gehören Grundöfen mit ihrer langanhaltenden Strahlungswärme, Warmluft-Kachelöfen und Kamine.

**Wolfgang Kissler Fliesen- und Ofenbau GmbH**  
 Dr. Külz Straße 19  
 14542 Werder OT Glindow  
 Tel. 033 27/4 29 43 • [www.fliesen-kissler.de](http://www.fliesen-kissler.de)



### Vielfalt der Farben

Malermeister **Detlef Geißhirt** kümmert sich um Innenraum, Treppenhaus sowie Fassade. Dabei setzt er auf hochwertige Materialien, die dauerhaft frisch strahlen, witterungsbeständig und in Innenräumen abwaschbar sind. Seine weitere Spezialität sind verschiedenste Streich- und Spachteltechniken. Der Meisterbetrieb führt Tapeziererarbeiten aus und verlegt Bodenbeläge wie PVC, Laminat oder Kork. Er bringt Wärmedämmung an und ist oftmals für die Markierung von Parkplätzen oder anderen Flächen im Einsatz. Der Handwerksbetrieb ist für private Auftraggeber, Hausverwaltungen und Baufirmen in Werder und der Region im Einsatz.

**Malermeister Detlef Geißhirt**  
 Obstzüchterstraße 19 • 14542 Werder  
 Tel. 033 27/74 09 64 • Tel. 01 77/4 06 49 70  
 E-Mail: [detlef.geishirt@web.de](mailto:detlef.geishirt@web.de)

### Kaufen oder mieten?

Mieten, Eigennutzung oder Geldanlage? **Eileen Voigt** ist in allen Fällen rund um Immobilien eine zuverlässige Mittlerin zwischen Interessenten und Anbieter. Das Unternehmen „Arcadia Immobilien + Service“ konzentriert sich vor allem auf Werder, Schwielowsee, Groß Kreutz und Kloster Lehnin. Dabei kann es auf eine Erfahrung von 15 Jahren bauen. Eileen Voigt wohnt selbst hier in der Region und kennt sich daher perfekt aus. Schließlich sind gerade bei Immobilien die Entwicklungsmöglichkeiten wichtig. Eileen Voigt kümmert sich mit Fingerspitzengefühl und Einfühlungsvermögen um die Vermittlung von Immobilien und um zuverlässige solvente Mieter. Besonderheiten sind ihr Rundumservicepaket und die Zufriedenheitsgarantie.



**ARCADIA Immobilien + Service**  
 Eisenbahnstraße 188 a • 14542 Werder  
 Tel. 033 27/66 31 13 • [www.arcadia-immo.de](http://www.arcadia-immo.de)

■ Das Pflanzfest gehört zu den vielfältigen Höhepunkten im Senioren- und Pflegewohnpark „Blütentraum“.



## Buntes Wohnen für Senioren

**W**ohnen im Alter soll genau an die Bedürfnisse angepasst sein.

In Werder bietet die „Arkadia Pflege Betriebsgesellschaft“ dafür gleich zwei attraktive und moderne Möglichkeiten. Dazu laden Einrichtungsleiterin **Bärbel Kolkwitz** und Pflegedienstleiterin **Melanie Teige** ein.

### Pulsierendes Leben

Die Wohnanlage „Blütentraum“ bietet auf einem reizvollen Areal sieben barrierefreie Appartementshäuser zum Betreuten Wohnen.

Helle Räume gepaart mit Service nach Bedarf und Wunsch sorgen für sonnige Tage in der Baumblütenstadt.

Wer möchte, kocht selbst oder man lässt sich das leckere Essen aus der Arkadia-Küche liefern. Das nahe Einkaufszentrum bietet ein breites Sortiment durch viele Geschäfte. Da kommt keine Langeweile auf. Zudem gibt es viele Veranstaltungen und Ausflugsmöglichkeiten.

**Senioren und Pflegewohnpark „Blütentraum“**  
**Am Strengfeld • 14542 Werder**  
**Tel. 033 27/74 00**  
**Tel. 033 27/7 40 20 00**  
**www.bluetentraum-werder.de**

### Maritimes Ambiente

Die „Riva Residenz“ in den Havelauen setzt auf hohen Komfort in einem neuen Stadtviertel von Werder, das

durch den maritimen Charakter besticht. Schließlich liegt es am Großen Zernsee. Die Appartements ermöglichen selbstbestimmtes Leben im Alter in exklusivem Ambiente. Dazu gehört der Concierge-Dienst, Bodentiefe Fenster, Fußbodenheizung, Balkon oder Terrasse, Echtholzparkett, Videosprechanlage und integriertes Notrufsystem unterstreichen dies. Das hauseigene Restaurant rundet mit attraktiven Menüs den Wohlfühlcharakter ab.

**Riva Residenz**  
**Zum Großen Zernsee 6 a-c**  
**14542 Werder**  
**Tel. 033 27/437 22 10**  
**www.riva-residenz.de**

## Hochwertige Raumgestaltung

**D**as „Alte Brauhaus“ war ja schon immer für neue Ideen gut. Dies gilt zudem für die Inneneinrichtung und Raumgestaltung.

Hier arbeitet Inneneinrichter **Torsten Helmholz** im engen Verbund mit Malermeister

**Karsten Krause** zusammen. Ihr Ziel ist es, mit geballtem Fachwissen und viel gutem Geschmack eine perfekte Ausgestaltung des kompletten Raums zu erzielen. Dies bedeutet ein Zusammenwirken von Form und Farbe,

von Möbeln, Wand-, Fenster- und Bodengestaltung. Nach der Planung und der genauen Abstimmung mit den Auftraggebern sorgt das Team für die perfekte Ausführung. Weitere Schwerpunkte sind fugenlose Badgestaltungen, Insekten- und Sonnenschutz und sämtliche Malerarbeiten. Der Betrieb bietet niveauvolle Ausbildungsplätze.

**raum & color**  
**Krause & Helmholz oHG**  
**Stammhaus**

**Unter den Linden 1**  
**14542 Werder**  
**Tel. 033 27/57 27 44**

[www.raumundcolor.de](http://www.raumundcolor.de)

**House of JAB Anstoetz**  
**Knesebeckstraße 61 a**  
**10719 Berlin**

**Tel. 030/88 67 72 64**  
[www.houseofjab-berlin.de](http://www.houseofjab-berlin.de)



■ Karsten Krause und Torsten Helmholz setzen auf das perfekte Zusammenspiel von Form und Farbe.

## Einbau im Altbau



Bei **Andreas Rülker** spürt man sofort die Leidenschaft fürs Naturmaterial Holz, das jedem Haus, jedem Zimmer eine unverwechselbare angenehme Atmosphäre gibt. Er ist generell für alle Aufgaben rund um dieses Material mit seiner „Werderaner Tischlerwerkstatt“ im Einsatz. So fertigt er

Einbauschränke, Regale, Sitzmöbel oder Truhen nach Maß. Er bietet Innenausbau und ist bei der Sanierung von denkmalgeschützter Bausubstanz gefragt. Er fertigt oder repariert Fenster, Türen, Fußböden und Treppen. Außerdem haben der Meister und seine Fachleute ein gutes Händchen für Möbelaufbereitung und -reparaturen.

**Werderaner Tischlerwerkstatt • Andreas Rülker**  
**Brandenburgische Straße 37 • 14542 Werder**  
**Tel. 033 27/7 25 11 36**  
[www.tischlerwerkstatt-werder.de](http://www.tischlerwerkstatt-werder.de)

## Vielfalt für Dach und Haus

Bei Dachdeckermeister **Stefan Reichelt** ist Vielseitigkeit Trumpf.

Er verlegt Flach- und Steildächer mit allen gewünschten Materialien inklusive der entsprechenden Klempnerarbeiten. Zimmereraufgaben wie sie etwa für Velux-Dachfenster anfallen, werden ebenso mit ausgeführt wie Montage von Solaranlagen und Wärmedämmung. Selbstverständlich kümmert er sich um Dachsanierung, Reparaturen und Wartungen. Neben privaten Auftraggebern ist er für Hausverwaltungen und für die „Stiftung Schlösser und Gärten“ tätig. Neue Mitarbeiter sowie Lehrlinge sind im Team willkommen.



**Dachbau Stefan Reichelt**  
**Adolf Kärger Straße 2 • 14542 Werder**  
**Tel. 01 72/1 51 61 68**  
[www.dachbau-reichelt.de](http://www.dachbau-reichelt.de)

## Container, Transport und Entsorgung

**B**ei Bau und Abbruch ist viel zu beachten. So gilt Styropor als behandelter Sonderabfall.

Für einen zertifizierten Entsorgungsbetrieb wie „Containerdienst Gieske“ in Werder

ist das kein Problem. Das Unternehmen um **Simone Heinecke** und **Axel Heinecke** beseitigt zuverlässig und schnell trotz hoher Nachfrage Abfall aus Haus und Garten.

Es berät dazu kompetent und stellt dafür Container zwischen zwei und 32 Kubikmeter zur Verfügung. Der Fachbetrieb entsorgt vorschriftsgemäß Sonderabfälle wie Polystyrol, Asbest, Dachpappe, Dämmung oder behandeltes Holz. Als Weiteres werden Baustoffe wie Kies, Sand, Erden, Beton oder Recyclingmaterial befördert. Das Unternehmen ist seit 1990 tätig und führt für den WAZV die Fäkalienentsorgung durch.



■ Das Team um Simone Heinecke und Axel Heinecke kümmert sich um Entsorgung und Baustofftransporte.

**Containerdienst Gieske GmbH**  
 Unter den Linden 23  
 14542 Werder  
 Tel. 033 27/4 27 67  
 Tel. 033 27/6 63 06 45  
 Fax 033 27/6 63 06 41  
[www.containerdienst-gieske.de](http://www.containerdienst-gieske.de)

## Service für Wohneigentümer

**D**as komplizierte Mietrecht macht es heute schwer, Haus oder Wohnung selbst zu verwalten.

Fachleute wie **Oda Raeuber** und **Bernd Raeuber** nehmen diesen immensen Aufwand ab. Sie kümmern sich um

Vermietung, Instandhaltung und wenn nötig um die Sanierung von Wohnraum und Gewerbeimmobilien. Dazu können sie auf bewährte Handwerker aus der Region bauen. „Die Eigentümer erhalten eine monatliche Abrechnung und müssen sich sonst um nichts kümmern“, erklärt Bernd Raeuber. Weiterer Service ist der Kauf und Verkauf von Immobilien in der gesamten Region. Das Büro kann auf eine über 28-jährige Erfahrung bauen.



■ Bernd Raeuber und sein Team betreuen derzeit rund 840 Wohneinheiten in der Region vor Ort.

**Stein & Co.**  
**Vermögensverwaltung GmbH**  
 Berliner Straße 75  
 14542 Werder  
 Tel. 033 27/73 29 00  
 E-Mail: [info@steinundco.de](mailto:info@steinundco.de)  
[www.steinundco.de](http://www.steinundco.de)



## Sind Sie sicher?

Die Zahl der Einbrüche steigt. Aber auch die der gescheiterten Versuche. Dank effizienter Sicherheitstechnik. Ob Wohnen, Gewerbe oder Verwaltung: ela Werder sorgt für mehr Sicherheit in der Region. Kompetent und zuverlässig. Seit über 25 Jahren.



ela Werder Sicherheitssysteme GmbH

Berliner Straße 84  
14542 Werder (Havel)

☎ 0 33 27-57 34 8-0

☎ 0 33 27-57 34 8-29

✉ info@ela-werder.de

@ www.ela-werder.de



## Wand und Boden



Für **Edmund Funke** gehören Wand und Boden zusammen. Der Malermeister nimmt den Raum als Ganzes in den Blick und bietet

eine komplette Ausgestaltung an. Dazu gehören Malern, Tapezieren und Stuckarbeiten sowie attraktive Beläge wie Laminat, Teppichböden, PVC oder Linoleum.

Der Malereibetrieb kümmert sich dabei um Ein- und Ausräumen. Edmund Funke hat eine Berufserfahrung seit 1972. „Wir freuen uns über neue Mitarbeiter im Team“, lädt er ein.

**Malermeister Edmund Funke**  
Kleiner Bruchweg 9  
14542 Werder OT Neu-Plötzing  
Tel. 033 27/4 41 73  
E-Mail: funke-maler@t-online.de

## Alles aus Holz



Tischlermeister **Michael Gorges-Bott** fertigt Möbelstücke nach individuellen Wünschen. So entstehen Schränke und Einbauten, die in ungenutzten Nischen oder Dachschrägen

Stauraum schaffen. Damit hat man mehr Platz in Haus und Wohnung. Der Handwerker fertigt Inneneinrichtungen für Büros und Praxen ebenso wie Einbauküchen. Weitere Schwerpunkte sind Fertigung und Einbau von Zimmer- und Eingangstüren.

**HeBoGo Tischlermeister Michael Gorges-Bott**  
Mittelstraße 7 • 14542 Werder OT Phöben  
Tel. 01 72/9 47 81 23 • www.hebogo.de



## Sicherer Strom in jeder Stärke

**R**undes Jubiläum in Töplitz: Die Firma **HKH Elektro** ist seit 20 Jahren von der idyllischen Insel aus im weiten Umkreis gefragt.



■ Die Elektro-Profis um Ralf Dessaules und Klaus Hofmann können 2018 ihr 20. Jubiläum feiern.

Das versierte Team um **Ralf Dessaules** und **Klaus Hofmann** bietet einen denkbar breiten Service rund um den elektrischen Strom. Die Fachleute übernehmen kleinere Reparaturen wie die defekte Steckdose ebenso wie komplette Hausinstallationen in Ein- und Mehrfamilienhäusern oder größeren Gebäuden. Baustrom, Gegensprech- oder Satellitenanlagen werden von den innovativen Handwerkern ebenso gut betreut wie Datennetzwerke.

Zu den vielen Referenzen zählen beispielsweise in Potsdam die Waldorfschule, die Tagespflege Bürgerstift, die Klinik „Am Weinberg“ oder seit langem der Bundestag in Berlin. Der Elektromeisterbetrieb legt viel Wert auf ein gutes Betriebsklima. Das wird vom Berufsnachwuchs ebenfalls geschätzt. Lehrlinge erhalten hier eine fundierte vielseitige Ausbildung.

**HKH Elektro GmbH**

Mühlenbergstraße 16 • 14542 Werder OT Töplitz  
Tel. 0 32 12/1 47 54 11 • [www.hkh-elektro.de](http://www.hkh-elektro.de)

## Wohn-Perspektiven für jedes Alter

**S**ind die Kinder ausgezogen, stehen im **Eigenheim** plötzlich viele Räume leer. **Haus und Garten wollen gepflegt werden. Was tun?**

**Sandra Raschke** und **Jörg Wild** haben zusammen über 40 Jahre Erfahrung rund um die Immobilie. Sie wissen, dass es Senioren darauf ankommt, gleichzeitig eine neue adä-



■ Sandra Raschke und Jörg Wild verhelfen zum Wohnen nach Wunsch.

quate Wohnung zu finden und das bisherige Haus in guten Händen zu sehen. Die Fachleute von „Volksbank Immobilien“ können mit viel Fingerspitzengefühl und gestützt auf eine umfangreiche Angebots- und Interessentenkartei schnell und sicher Lösungen finden. Sie begleiten dabei in allen Phasen. Dazu gehören Beratung, Exposé, Wert einschätzung, Energieausweis und Organisation des nahtlosen Übergangs. Selbstverständlich sind alle Formalitäten inklusive Notarvertrag beinhaltet. Zur Finanzierung können sie auf den Service ihres zuverlässigen Kreditinstituts zurückgreifen, was kurze Wege und schnelle Zusagen mit sich bringt.

**Berliner Volksbank Immobilien GmbH**

**Sandra Raschke und Jörg Wild**  
Teltower Damm 26 • 14169 Berlin  
Tel. 0 30/5 65 55 55 23/-25

E-Mail: [sandra.raschke@bvbi.de](mailto:sandra.raschke@bvbi.de)  
E-Mail: [joerg.wild@bvbi.de](mailto:joerg.wild@bvbi.de)

Büro Potsdam:

Friedrich Ebert Straße 115 • 14467 Potsdam  
[www.bvbi.de](http://www.bvbi.de)

# WG „Havelblick“ lädt zum Wohnen mitten in der Natur ein



Mit über 550 eigenen und fremdverwalteten Wohnungen, 210 Stellplätzen und 41 Garagen ist die Wohnungsgenossenschaft „Havelblick“ eG einer der erfolgreichsten Anbieter in der Blütenstadt. Das liegt an den günstigen Bedingungen, denn die Netto-Kaltmiete liegt nur bei durchschnittlich 4,59 Euro je Quadratmeter.

Damit künftig und somit generationsübergreifend bezahlbarer Wohnraum für Genossenschaftsmitglieder „gesichert“ ist, hat der Vorstand mit **Steffen Kulessa** als Vorsitzender sowie **Heidrun Hellwig** und **Maik Falkenthal** in den letzten Jahren bereits viele einzelne Maßnahmen umgesetzt. Sie förderten gepflegtes günstiges Wohnen, was die Attraktivität weiter erhöhte.

### Effektive Verwaltung

Im neuen und prämierten Geschäftssitz der WG „Havelblick“ eG in der Mainzer Straße 1 hat ebenfalls eine andere Zeit begonnen.

Alle Räume sind technisch optimal ausgestattet. Neue Programme im Finanz- und Verwaltungsbereich ermöglichen effizientes Arbeiten. Ablage-, Archiv- und Verwaltungsstrukturen wurden ange-



■ Die Geschäftsstelle ist in der Mainzer Straße 1 in Werder zu finden.



■ Soeben wurde die letzte von sieben Fahrradgaragen erstellt. Somit stehen 105 barrierearme, geschützte und verschließbare Fahrradstellplätze in den Außenanlagen kostenlos zur Verfügung.

Straßen-, Gehweg-, Außenanlagenerneuerungen sowie Treppenhaussanierungen. Sie sind bereits bei einem Architekturbüro in Planung oder schon umgesetzt.

#### **Bauen, wenn das Geld da ist**

Die Kosten für diese Maßnahmen sind in der langfristigen Finanzplanung fest verankert. Sie teilen sich das Budget mit laufenden Aufwendungen für Unterhalt und Modernisierung der Wohnungen. „Deshalb werden die großen Maßnahmen nach und nach ausgeführt. Stehen nicht ausreichend Mittel in einem Jahr aufgrund höherer laufender Ausgaben in den Wohnungen und im Umfeld zur Verfügung, erfolgt die Realisierung zeitversetzt in den kommenden Jahren. Wichtig ist, dass die Kosten für die Maßnahmen nicht auf die Bewohner umgelegt werden. Außerdem sollen Kredite vermieden werden“, beschreibt Steffen Kulesa. „Sicher wohnen für Generationen“ soll schließlich in der Zukunft uneingeschränkt weiterhin gelten.



■ Die Parksituation wurde durch den Neubau von Garagen und Stellplätzen verbessert.



■ Ruheplätze sorgen für noch mehr Wohlfühlen.

passt. Für in den Ruhestand gegangene Mitarbeiter sind engagierte Nachfolger eingestellt worden. „Die Tage, wo in zwei Wohnungen getrennt voneinander gearbeitet wurde, gehören der Vergangenheit an“, ist Steffen Kulesa sichtlich froh.

#### **Neue Aufgaben**

Räumlich, personell, technisch und wirtschaftlich ist die WG „Havelblick“ eG damit sicher für weitere kommende Aufgaben aufgestellt. Im Dezember 2017 wurden die Mitglieder vom Vorstand und vom Aufsichtsrat unter Vorsitz von **Roland Bertz** mit **Annett Rellin** und **Katrin Bühmann** darüber informiert, welche umfangreichen Baumaßnahmen an und im Bestand in den kommenden Jahren anstehen. Dazu gehören Balkonbauten, Fassadenneugestaltung,

#### **Kontakt**

Wohnungsgenossenschaft  
„Havelblick“ eG  
Mainzer Straße 1  
14542 Werder  
Tel. 0 33 27/66 32 80  
Fax 0 33 27/6 63 28 11  
[www.wg-havelblick.de](http://www.wg-havelblick.de)

## Rote Karte für den Schimmel!

**S**chimmelbefall ist für jeden Hausbesitzer ein Alptraum. Schließlich bedeutet das Gesundheitsgefahr in den eigenen vier Wänden.



■ Dieter Kleinert berät zu einer dauerhaften Schimmelbeseitigung. Er ist zudem Fachmann für Gebäudeschäden.

Pilzzerstörende Mittel schläfern das Problem nur ein, ohne Schimmel biologisch zu beseitigen. Dipl.-Ing. **Dieter Kleinert** warnt davor, nur auf einfache Präparate aus dem Baumarkt zu vertrauen. Dieter Kleinert ist TÜV-zertifizierter Sachverständiger für Bauwerksabdichtung und Gebäudeschäden sowie zertifizierter Thermograf. Er steht als bewährter Fachmann zur Seite. Als solcher kann er im Streitfall mit Gutachten für Klarheit sorgen. Wichtig ist ihm, die Ursachen des Problems herauszufinden. „Oft sind Fehler bei der Dämmung oder im Lüftungsverhalten der Auslöser“, weiß er. Weiterer Schwerpunkt ist Mauerwerkstrokenlegung. Dabei hat er gute Erfahrung mit bauphysikalischen Betrachtungen bei der Schadensbeurteilung.

**Dipl.-Ing. Dieter Kleinert**  
Sachverständiger für Bauwerksabdichtung und Gebäudeschäden

Schwalbenbergweg 50 • 14542 Werder  
Tel. 033 27/45024 • Tel. 01 72/9 09 74 73  
[www.thermografie-gutachter-kleinert.de](http://www.thermografie-gutachter-kleinert.de)

## Hubschrauberflug für Bauherren

**W**er ein neues Haus bauen will, braucht einen erfahrenen regionalen Partner.

„Unsere Firma ‚Das Haus GmbH‘ begleitet von der ersten Beratung über die Planung, Grundstückssuche und Finanzierung bis hin zur schlüsselfertigen Übergabe des individuellen Hauses“, so die Geschäftsführer **Stefan Richter** und **Gunnar Weinhardt**.



■ Die Firma „Das Haus GmbH“ beplant und bebaut gemeinsam mit den Bauherren Grundstücke unterschiedlicher Größen.

Das Familienunternehmen baut seit über 15 Jahren absolut individuelle Einfamilienhäuser und Anbauten an bestehende Häuser. Zudem konnte sich das mittelständische Unternehmen im Mietwohnungsbau einen guten Namen machen.

Auf dem Grundstück der ehemaligen Gärtnerei zwischen Eisenbahnstraße und Adolf Damaschke Straße fühlen sich schon über 70 Familien zu Hause. Hier konnte innerhalb weniger Jahre ein zuvor lange brachliegendes Areal gemeinsam mit der Stadt Werder bebaubar gemacht werden.

„Schauen Sie sich auf unserem nächsten Richtfest unsere Arbeit an. Den Termin erfahren Sie auf unserer Internetseite und auch, was es mit dem Hubschrauberflug auf sich hat“, informiert **Katharina Weinhardt**.

**Das Haus GmbH**  
Mielestraße 2 • 14542 Werder  
Tel. 033 27/7 25 00 68 • Tel. 01 72/3 89 50 26  
E-Mail: [info@dashausgmbh.com](mailto:info@dashausgmbh.com)  
[www.dashausgmbh.com](http://www.dashausgmbh.com)



## Steine, Kompost und Erden aus Plötzing

**L**anglebige **Granitsteine** sind ideal für Zufahrten und Wege. In Plötzing findet man davon eine große Auswahl. Je nach Wunsch wird angeliefert oder man nimmt kleinere Mengen gleich mit.

Die „Plötzingener Erden GmbH“ bietet Granitstein in attraktiven Farbschattierungen.

Rötliche Einfärbungen sorgen für überraschende individuelle Momente. Das Unternehmen ist mit dem Plötzingener Erdeplatz eine wichtige Adresse für Bauherren, Haus- und Grundstücksbesitzer. Auf dem weiträumigen Gelände lagern Erden, Steine, Kiese, Sand, Splitt, Feldsteine und Beton-Recycling.

Kleinstmengen kann man selbst mitnehmen, größere Mengen werden gern geliefert.

### Sande, Steine und Beton

Eine Betonmischanlage ermöglicht individuelle Kombination. **Detlef Bauch** und **Gabriele Kruschke** beraten, welche Zusammensetzung für das jeweilige Vorhaben optimal ist und stellen diese zusammen. Gern empfehlen sie Beton C20/25 mit höherem Zementanteil als universell einsetzbare Mischung. Das bestellte Material wird zum gewünschten Termin geliefert.

### Adresse für Gartenabfälle

Gartenbesitzer sind bei der „Plötzingener Erden GmbH“ ebenfalls richtig. Dort können sie ganz problemlos alle kompostierbaren Abfälle wie Laub, Gras, Hecken- oder Gehölzschnitt abgeben. Die beliebten „BigBags“ lassen sich bequem mit Laub oder Gras befüllen.

### Kompost für blühende Gärten

Das Plötzingener Unternehmen bietet Kompost sowie Erden für die unterschiedlichsten Zwecke.

Komposterde, Rindenmulch, Lehm- oder Füllböden sind ebenso verfügbar wie Oberböden mit Kompost oder die Spezialmischung „Plötzingener Gehölzsubstrat“.

Zudem nimmt der zertifizierte Entsorgungsbetrieb Grasnarben, Ober- und Füllböden mit geringen Fremdanteilen, Bauschutt, schuttdurchsetzten Bodenaushub, Betonbruch, Gas- oder Stahlbeton an.

### Plötzingener Erden GmbH

Am Erdeplatz 1  
14542 Werder OT Plötzing  
Tel. 03 32 07/7 13 13  
[www.ploetzingenererden.de](http://www.ploetzingenererden.de)  
Mo.-Fr. 6.30-18 Uhr  
Sa. 7-14 Uhr

■ Auf dem Plötzingener Erdeplatz kann man zwischen den unterschiedlichsten Sorten von Granitsteinen wählen.





Schmutzige Wäsche in idyllischer Umgebung

## Heiße Eisen im Waschhaus!

**N**ach dem Waschen ist vor dem Bügeln! Was Generationen von Hausfrauen plagte, ist jetzt neu ein Hit im Waschhaus Petzow!

Darüber freut sich insbesondere Karl-Heinz Friedrich.

Der 68-Jährige ist Begründer und Vorsitzender des Heimatvereins von Petzow, der seit 2002 besteht. Der Stolz des

Vereins ist das „Waschhaus“ im Schlosspark. „Es war ursprünglich wirklich für die Wäschereinigung da. Deshalb steht es gleich am Seeufer. Nach der Wende war es in einem völlig verfallenen Zustand. Es konnte aus Mitteln vom Land Brandenburg und der EU völlig neu aufgebaut werden“, erklärt Friedrich, wie aus einer Ruine ein Juwel wurde.

### Künstler und Waschweiber

Praktischerweise hat das Waschhaus zwei Räume. So konnte man in einem der Ortsgeschichte einen Platz geben. Überregionale Bedeutung hat aber der Eingangsraum. Hier präsentiert der Verein eine ausführliche „Kulturgeschichte der Wäschepflege“. Auf zeitgenössischen Darstellungen der Waschweiber von Künstlern wie Vincent van Gogh,



■ Im „Waschhaus“ in Petzow geht es nun heiß her.



■ Karl-Heinz Friedrich gibt im „Waschhaus“ in Petzow Einblick in „3 000 Jahre Kulturgeschichte rund um Wäschepflege“.

**Henri de Toulouse-Lautrec, Henri Matisse** und sogar **Pablo Picasso** erfährt man viel über die schweißtreibende Arbeit. Geräte dokumentieren die Entwicklung zur Waschmaschine. Stolz führt Karl-Heinz Friedrich ein fassähnliches Gerät mit Elektromotor vor. Im ersten Moment denkt man an die Anfänge der elektrischen Waschmaschine. Mitnichten, es wurde doch sage und schreibe in der DDR in den 1960-er Jahren produziert!

## Revolution im Waschhaus

Was man von einem Mann gar nicht unbedingt erwarten würde, der frühere Archivar kennt sich perfekt in den Feinheiten des Wäschewaschens aus. So erklärt er, dass der Markenname „Persil“ sich aus den Stoffen Perborat und Silikat ergab. „Damit entfiel die früher sehr aufwändige Wäschebleiche, bei der die Tücher auf der Wiese ausgelegt und immer wieder befeuchtet werden mussten. Zudem war in dem neuen ‚Wunderwaschpulver‘ ein Schmutzlöser, der weitgehend ohne mechanisches Zutun funktionierte. Damit musste die Wäsche nicht mehr durch viel Kraftaufwand gesäubert werden“, beschreibt der Museumschef die damalige „Revolution in der Wäschebearbeitung“.

## Heiße Eisen

Den neuesten Schatz, etwa 40 historische Bügeleisen, verdankt das „Waschhaus“ dem Potsdamer **Wolfgang Post**, der hier seine private Sammlung unterbrachte. Das war sicher eine gute Entscheidung, denn Karl-Heinz Friedrich weiß mit



■ Der Vorsitzende vom Heimatverein Petzow führt mit viel Engagement durch die interessante Ausstellung.

derlei Gerät umzugehen und stellt gerne den „Ferrari unter den Bügeleisen“ vor. Das ist ein historisches Gerät mit auffallend stromlinienförmigem Design. Prunkstück ist ein Exemplar von 1851. Es besticht durch Einfachheit und Funktionalität. „Ich kann selbstverständlich bügeln. Das habe ich beim Militär ja schon lernen müssen“, beweist Friedrich Sachkunde

## Gratis ins Museum

Dabei weiß der Heimatvereins-Chef durchaus die Vorteile heutiger Technik zu schätzen: „Mit einer modernen Waschmaschine geht alles fast wie von selbst!“ Nur das

Bügeln muss weiterhin von Hand erledigt werden, aber dafür gibt es im „Waschhaus“ in Petzow nun die richtigen Tipps!

Das kleine aber feine Museum hat von Mitte April bis Oktober jeweils am Sonntag von 13 Uhr bis 17 Uhr geöffnet, bei freiem Eintritt! „Daneben veranstalte ich gerne Führungen für Schulklassen oder andere Gruppen“, lädt Karl-Heinz Friedrich ein. Ein Angebot, das man sich im „Museum zum Anfassen“ auf keinen Fall entgehen lassen sollte!

## Infos:

[www.petzow-online.de](http://www.petzow-online.de)  
Tel. 01 77/3 05 44 36



## Spitzenweine zum Erleben

**G**old für die *Baumblütenstadt!*

Dies erreichte die Winzerfamilie **Dr. Manfred Lindicke, Bettina Lindicke** und Tochter **Katharina Lindicke** mit Saphira und Muscaris. Sie erhielten dafür die Berliner Weintrophäe 2018. Ihre Rot-, Weiß- und Schaumweine sind bei Kennern und in der

Fachwelt hoch geschätzt. Sie werden aus den in Werder angebauten Rebsorten Müller-Thurgau, Saphira, Kernling, Dornfelder, Cabernet, Sauvignon Blanc oder Pinotin gekeltert.

Die Weinbergführungen mit Verkostung geben hier ebenso interessante Einblicke wie Praxisseminare zu Reb-

schnitt und Keltern sowie andere Veranstaltungen.

Die Straußwirtschaft „Weintiene“ ist immer einen Besuch wert. Wichtiger Termin 2018 ist das Winzerfest am 27. und 28. Juli auf dem Wachtelberg. Am 19. August, dem Tag des Galgenbergs, gibt es „Kunst am Stock“. Am 3. und 4. November lädt der „Tag der Kelterei“ ein.



■ In Werder gedeihen preisgekrönte Weine. Zu verdanken ist dies dem großen Engagement der Familie um Dr. Manfred Lindicke.

**Weinbau Dr. Manfred Lindicke**  
Weintiene auf dem Wachtelberg  
14542 Werder

Tel. 033 27/74 14 10

Fax 033 27/74 14 12

[www.weinbau-lindicke.de](http://www.weinbau-lindicke.de)

**Straußwirtschaft:**

Mitte Juni bis Mitte Oktober

Fr. ab 14 Uhr

Sa. und So. ab 10 Uhr

August zusätzlich

Mo.-Do. 14-20 Uhr

## Günstig in den Traumurlaub



Im Internet wird selbst bei Inlandsreisen oft zu teuer gebucht. Der Grund ist, dass viele Offerten sehr unübersichtlich sind.

Das Team um **Siegfried Körber** kennt die Fallen. Er ermittelt mit seinem „Reisebüro Neumann“ die für jeden Urlaubswunsch optimalste Möglichkeit. Das gilt für bequeme Busreisen ebenso wie für Kreuzfahrten, Pauschal- oder Individualurlaube.

Das Reisebüro ist nun exklusiver Partner von „Sonnenklar TV“. Über „meinreisespezialist“ kann es zudem Themenreisen zu besonders attraktiven Konditionen vermitteln.

**Neumann Reisebüro**

Brandenburger Straße 112 • 14542 Werder

Tel. 033 27/4 43 20 • [www.reise-und-meer.de](http://www.reise-und-meer.de)

## Spaß auf dem Wasser

Für die bequemen Floßboote von „Krüger & Till“ benötigt man nicht mal einen Führerschein. Dennoch können



damit bis zu zwölf Personen die attraktiven Gewässer der Region erkunden und bis zu sechs Erwachsene hier übernachten. Sogar ein WC ist vorhanden. Auf der Steganlage an der Inselzufahrt können Flöße, Ruder- oder Tretboote sowie Fahrräder ausgeliehen werden. Das Wassersportgeschäft von **Guido Krüger** und **Marcus Till** bietet kleinere und größere Wasserfahrzeuge führender Hersteller vom Ruderboot über elektrobetriebene Boote bis zu kleineren Yachten inklusive Wartung und Reparaturservice. Im Ladengeschäft findet man ein breites Sortiment an Ersatzteilen und Zubehör.

**Boots- und Fahrradvermietung**

**Wassersportfachgeschäft Krüger & Till**

Unter den Linden 17 • 14542 Werder

Tel. 033 27/424 24 • Fax 033 27/424 21

[www.wassersport-werder.de](http://www.wassersport-werder.de)



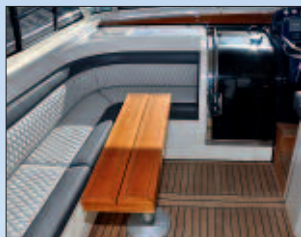

## Planen und Polsterarbeiten für Boote

**W**er ein Boot hat, möchte dieses bei Wind und Wetter gut geschützt sehen.

Dafür sorgt in der Baumbüchsenstadt der Traditionsbetrieb „Albrecht Planen“. Das Unternehmen kann auf eine Erfahrung aus 50 Jahren bauen und beschäftigt inzwischen 14 Mitarbeiter dauerhaft. „Wir sind seit 1968 als Meisterbetrieb tätig.

Ein wichtiger Schwerpunkt ist die maßgenaue Fertigung von Bootsplanen, Klappver-

decken sowie Hafen- und Winterplanen. Außerdem sind wir auf hochwertige Polsterarbeiten für Yachten spezialisiert. Wir beziehen Sitze, sorgen für passende Deckpolster oder Verkleidungen. Wir können dabei auf hochwertige Materialien in den unterschiedlichsten Farben zurückgreifen“, beschreibt **Bert Albrecht**.

Großer Vorteil ist der eigene Servicesteg in der gegenüberliegenden Marina Havelauen.

### Ausstattung großer Yachten

Renommierte Yachthersteller greifen bei der Erstausrüstung mit Verdecken auf die Erfahrung und die bewährte Handarbeit des Albrecht-Teams zurück.

Viele Neubesitzer kommen zu dem Fachbetrieb und lassen die Standardpolsterung in Salon und Plicht durch die erfahrenen Sattler in individuelle Formpolster samt Namensstickerei umwandeln oder ergänzen.

### Reinigung und Reparatur

Zum Ganzjahresservice gehören Reinigung und Imprägnierung von Verdecken und Planen. Dabei wird ihr Zustand geprüft und nach Absprache bei Bedarf kostengünstig repariert. Das gilt ebenso für Scheiben und Reißverschlüsse. Jahreszeitabhängig werden Hafen- oder Winterplanen eingelagert.

### Vielfältige Markisen

Wer sich an seinem Haus in Werder und Umgebung mit einer Markise vor Sonne oder Regen schützen will, ist hier ebenfalls richtig.

■ Der Fachbetrieb von Bert Albrecht ist auf Bootsverdecke, Planen und Yachtpolsterungen sowie Markisen spezialisiert.



**Albrecht Planen GmbH**  
Otto Lilienthal Straße 29  
14542 Werder  
Tel. 033 27/73 1007

E-Mail: [info@albrecht-planen.de](mailto:info@albrecht-planen.de)  
[www.albrecht-planen.de](http://www.albrecht-planen.de)

Fünf Drucke für ein einziges Bild

## Schicksalhafte Augenblicke

**S**pontane Liebe kann das Leben verändern. Diese Erfahrung macht die Kuratorin der Turmgalerie in der Bismarckhöhe sogar im beschaulichen Rentenalter.

Diesmal hat sie sich ausge-rechnet in **Christian Morgenstern** verknallt. „Durch die Bismarckhöhe bin ich mit ihm erstmals intensiv in Berührung gekommen. Ich habe angefangen, seine Gedichte zu lesen. Die Bildhaftigkeit der Sprache hat mich total gefesselt“, zeigt sich **Dr. Monika Arlt** fasziniert.

### Schelmische Unikate

Dies brachte die ambitionierte nebenberufliche Künstlerin schließlich dazu, den schelmischen Schöpfer der „Galgenlieder“ zum Inhalt einer Serie von ungewöhnlichen Bildern zu machen, die erstmals 2018 in der Turmgalerie zu sehen waren: „Ich arbeite sehr gern mit Siebdrucken. Dabei werden oft fünf oder mehr einzelne Ebenen aufeinander gedruckt. Es entstehen dadurch Unikate. Wie das Bild wirklich wird, ist immer eine Überraschung, da niemals vorher



absehbar ist, wie der entsprechende Farbauftrag wirkt“, beschreibt die Kemnitzerin ihre künstlerische Handschrift. Zuvor hatte sie jahrelang mit Tusche auf feines Japan-Papier

■ Die gelernte Architektin und Neu-Kemnitzerin Dr. Monika Arlt hat sich durch ihre Tätigkeit als Kuratorin der Turmgalerie in Christian Morgenstern verliebt. Idyllisch am See gelegen kann sie ihre Kreativität komplett entfalten.





■ Die Spezialität von Dr. Monika Arlt sind Siebdrucke, von denen es immer nur ein Exemplar gibt.

gemalt: „Die Arbeiten kann man zusammenrollen und platzsparend unterbringen“, beschreibt sie den praktischen Aspekt.

#### Kindheitstraum

In der Rente kann die langjährige Architektin ihren Kindheitstraum verwirklichen. „Ich war schon in der Schule immer in Kunst gut. Allerdings hielten meine Eltern überhaupt nichts davon, dass ich diese Leidenschaft zum Beruf machen könnte. Mein Vater kam mal begeistert von einer Kur zurück und schwärmte von der sehr attraktiven Diätassistentin. Das könne er sich für mich als Beruf vorstellen. Meine Mutter hingegen wollte, dass ich Lehrerin werde“, blickt Dr. Monika Arlt zurück.

#### Schneekoppe und Uni

Monika Arlt wurde im Schatten der Schneekoppe im Riesengebirge geboren. Dann zog die Familie nach Aachen. „Dort machte ich heimlich ein Praktikum in einem Architekturbüro und bewarb mich anschließend an der Hochschule für dieses Fach. Schließlich

hatte das damals noch sehr viel mit Zeichnen zu tun. Ich wurde auf Anhieb genommen“, erinnert sie sich, wie sie ihre Eltern vor vollendete Tatsachen stellte.

#### Klasse in Berlin

Nach dem Vordiplom wollte sie unbedingt nach Berlin. „Ich kannte die Stadt von einem Klassenausflug“, verblüfft sie. Der erste Tag auf der TU brachte schon wieder eine Wende: „Ich traf einen attraktiven Mitstudenten auf dem Flur, es war Liebe auf den ersten Blick!“ Achim Arlt betrieb zuletzt in Hannover ein Institut für Bau-

forschung: „Dadurch wurden wir auf die schöne Region Werder aufmerksam. Als wir auf das Rittergut Kemnitz stießen, war es schon wieder Liebe auf den ersten Blick“, strahlt das Ehepaar.

Neben dem gemeinsamen Beruf und der Liebe zur neuen Heimat verbindet beide die Leidenschaft zur Kunst. So ist Achim Arlt begeisterter Sammler des lange Zeit vergessenen Havelmalers Gerhard Graf.

Infos:

[www.dr-arlt.com](http://www.dr-arlt.com)  
Tel. 01 73/8 48 16 14



■ Ehemann Achim Arlt hat den Maler Gerhard Graf für sich entdeckt.



## Exklusive Boote mit Service



Lautlos übers Wasser gleiten, das ist mit einer attraktiven Yacht möglich. **Marcel Ranke** und **Randy Schirmeister** bieten mit „Greenline“ Halbgleiter, die per Hybridantrieb die Sonnenenergie fürs Vorankommen mit nutzen. Ebenfalls exklusiv bei „Allert Marin“ findet man die vielbefragten hochwertigen „Bavaria-Yachten“. Das Unternehmen stellt in der 1600 Quadratmeter großen Halle am Zernsee und auf dem Außengelände außerdem viele attraktive Gebrauchtboote vor. Für Skipper stehen 160 Liegeplätze, Werkstatt mit Kran und das Hafenrestaurant zur Verfügung.

**Allert Marin GmbH & Marina Zernsee**  
 Zur Uferau 1 • 14542 Werder  
 Tel. 033 27/4 23 30 • [www.allertmarin.de](http://www.allertmarin.de)

## A

■ **Anglerverein Glindow e.V.**  
Wolfgang Hesse  
Klaistower Str. 63, 14542 Werder  
Tel. 01 71/7 87 07 43

■ **Anglerverein Phöben e.V.**  
Holger Deichsel  
Schmergower Straße 3  
14542 Werder  
Tel. 01 62/8 61 87 27

■ **Anglerv. Plessower See e.V.**  
Peter Nadler  
Glindower Chausseestraße 66  
14542 Werder  
Tel. 0 33 27/56 78 00

■ **AWO Ortsverein Werder e.V.**  
Viola Brümmer  
Branderburgerstraße 158  
14542 Werder  
Tel. 0 33 27/57 36 88

■ **AWO Potsdam-Mittelmark e.V.**  
AWO-Treff  
Brandenburger Straße 158  
14542 Werder  
Tel. 0 33 27/57 36 88, **Infos S. 2 1**

## B

■ **Badminton Sportverein e.V.**  
Thilo Klemm  
Brünhildestr. 76, 14542 Werder  
Tel. 01 72/3 25 20 37  
www.bsv-werder.de

■ **Berliner Katzenschutz e.V.**  
Harry Kindt  
Ziemenstr. 84 b, 14542 Werder  
Tel. 0 33 27/4 25 87  
Tel. 0 33 79/44 55 33  
www.berliner-katzenschutz.de

■ **Bürgerinitiative Fluglärmfreie Havelseen**  
Peter Kreiling  
Puschkinstr. 11, 14542 Werder  
Tel. 01 77/2 69 28 56  
www.fluglaermfreie-havelseen.de

## D

■ **Derwitzer Förderkreis Lilienthal-Kirche e.V.**  
Heinz Grützmaier  
Derwitzer Dorfstraße 4  
14542 Werder, **Infos S. 14**  
Tel. 03 32 07/ 56 47 20

## F

■ **Feuerwehr und Heimatverein Plötzin e.V.**  
Jürgen Dräger  
Alte Dorfstraße 31, 14542 Werder  
Tel. 03 32 07/5 16 96  
www.ffw-ploetzin.de

■ **FMC Hans Grade Potsdam e.V.**  
Frank Zimmermann  
Hans Beimler Straße 8  
14554 Neuseddin  
Tel. 01 60/4 79 88 78  
www.fmc-hans-grade-potsdam.de

■ **Förderverein der Freiwilligen Feuerwehr Stadt Werder e.V.**  
Heiko Zemlin  
Kölnler Str. 98 B, 14542 Werder  
Tel. 01 72/3 14 43 24  
www.feuerwehr-werder.de

## Förderv. Elisabethhöhe e.V.

Frank Ellbogen  
Holzweg 1, 14542 Werder  
Tel. 0 33 27/6 69 47 88

■ **Förderverein Historische Ziegelei e.V.**  
Wolfgang Firl  
Am Seeblick 2, 14542 Werder  
Tel. 0 33 27/4 00 14  
www.ziegeleimuseum-glindow.de

■ **Frauensportgruppe Glindow e.V.**  
Robin Kanzler  
Klaistower Str. 44a, 14542 Werder  
Tel. 01 51/7 00 96 83 44

■ **Freie Waldorfschule Werder/Havel**  
Dr. Heike Kramann  
Elsastr. 14-16 14542 Werder  
Tel. 0 33 27/4 58 38, **Infos S. 20**  
www.waldorfschule-werder.de

■ **Freunde des Frohsinns e.V.**  
Christian Zube  
Rosenstraße 11, 14542 Werder  
Tel. 01 72/3 13 32 95  
www.freunde-des-frohsinns.de

■ **Freundeskreis Bismarckhöhe e.V.**  
Norbert Glante  
Siegfriedstraße 5, 14542 Werder  
Tel. 0 33 27/4 31 32  
www.freundeskreis-bismarckhoehe.de

■ **Fußballverein Eintracht Glindow e.V.**  
Siegfried Stage  
Dr. Külz Str. 54, 14542 Werder  
Tel. 0 33 27/4 01 63  
www.eintracht-glindow.de

## G

■ **Gemischter Chor Glindow e.V.**  
Thessa Tzschoppe  
Glindower Mühlensteig 2 a  
14542 Werder  
Tel. 0 33 27/5 73 50  
www.gemischter-chor-glindow.de

■ **Gerhard-Graf-Gesellschaft**  
Dr. Hansjürgen Bals  
Am Plessower See 9 A  
14542 Werder  
Tel. 0 33 27/56 70 36  
www.gerhard-graf.de, **Infos S. 36**

■ **Gewerbeverein Glindow e.V.**  
Michael Wich  
Dr. Külz Str. 12, 14542 Werder  
Tel. 0 33 27/66 88 66  
www.gewerbeverein-glindow.de

■ **Gilde Stadtführer Werder e.V.**  
Steffi Conrad  
Kreuzdornweg 3, 14542 Werder  
Tel. 01 51/10 94 96 20  
www.stadtfuehrer-werder.de

■ **Glindower Carneval Club e.V.**  
Christian Buge  
Am Schützenpark 59  
14542 Werder  
Tel. 0 33 27/7 92 03  
www.gcc-helau.de

## H

■ **Halle 36 e.V.**  
Uta Donath  
Luisenstraße 16, 14542 Werder  
Tel. 01 76/80 25 49 06  
www.klimawerkstatt.info  
**Infos S. 14**

■ **Handballverein Grün-Weiß e.V.**  
Norbert Jäger  
Kemnitzer Chaussee 34 e  
14542 Werder  
Tel. 01 74/3 99 02 94  
www.handball-werder.de

■ **Havel-Regatta-Verein von 1920 e.V.**  
Jörg Landvoigt  
Asterstraße 4, 14542 Werder  
Tel. 01 77/1 70 62 22  
www.havel-regatta-verein.de

■ **Havelländischer Cricket Club Werder e.V.**  
Axel Saß  
Mielestraße 2, 14542 Werder  
Tel. 01 71/2 11 98 43

■ **Heimat- und Sportverein Neu Plötzin e.V.**  
Friedhelm Boek  
Brandenburger Chaussee 22  
14542 Werder  
Tel. 01 77/8 38 03 48  
www.neu-ploetzin.de

■ **Heimatverein Glindow e.V.**  
Edelgard Baatz  
Dr. Külz Straße 11, 14542 Werder  
Tel. 0 33 27/4 48 20

■ **Heimatverein Kemnitz**  
Joachim Thiele  
Kemnitzer Dorfstraße 7  
14542 Werder  
Tel. 01 77/7 42 09 96

■ **Heimatverein Petzow e.V.**  
Karl-Heinz Friedrich  
Fercher Straße 50 b  
14542 Werder  
Tel. 01 77/3 05 44 36  
www.petzow-online.de

■ **Heimatverein Phöben e.V.**  
Elke Jäger  
Phöbener Bergstraße 4  
14542 Werder  
Tel. 0 33 27/4 10 06  
www.phoeben.de

■ **Heimatverein Werder e.V.**  
Dr. Klaus Froh  
Lerchenweg 15  
14542 Werder  
Tel. 0 33 27/7 95 51

## K

■ **Karnevalsclub Werder e.V.**  
Karsten Möwes  
Birkengrundweg 81  
14542 Werder  
Tel. 01 79/5 34 21 04  
www.kcw-ev.de

■ **Kegelverein Werder e.V.**  
Christiane Buchwald  
Hoher Weg 55, 14542 Werder  
Tel. 0 33 27/4 97 94  
www.kegelverein-werder-havel.de ▶



## ■ Kino-Kultur Werder e.V.

Andreas Braml  
Eisenbahnstr. 182, 14542 Werder  
Tel. 0 33 27/74 14 42  
www.kino-kultur-werder.de

## ■ Klangkirchen Glindow e.V.

Claudia Fehrenberg  
Luise Jahn Str. 16, 14542 Werder  
Tel. 01 74/775 90 11  
www.klangkirchen.de

## ■ Kleintierzuchtverein Glindow e.V.

Frank Heinicke  
Potsdamer Straße 50  
14540 Groß Kreuzz  
Tel. 03 32 07/5 19 98

## ■ Kulturkreis Petzow e.V.

Ute Fürstenberg  
Käuzchenweg 27, 14478 Potsdam  
Tel. 03 31/8 70 09 30  
www.kulturkreis-petzow.de

## ■ Kulturpunkt Stilus e.V. Petzow

Dr. Detlef Denzer  
Waldkauzsteig 9  
14621 Schönwalde  
Tel. 0 33 22/23 69 24  
www.stilus-ev.de

## ■ Kunsthof Glindow e.V.

Gudrun Mader  
Glindower Dorfstraße 40  
14542 Werder  
Tel. 0 33 27/4 01 27  
www.kunsthof-glindow.de

## L

### ■ Lohnsteuerhilfeverein Fuldatal e.V.

Dr. Ulf Kanis  
Mielestraße 2, 14542 Werder  
Tel. 0 33 27/4 68 60, Infos S. 28

## M

### ■ MC Blütenstadt Werder e.V.

Holger Schorr, Beetzseeufer 1  
14770 Brandenburg  
Tel. 01 51/19 26 36 81  
http://mc-bluetenstadt.de

### ■ MC Werder/Havel e.V.

Thomas Schiffner  
Bliesendorfer Weg 37 A  
14547 Beelitz OT Fichtenwalde  
Tel. 01 52/22 68 33 35  
http://mc-werder-havel.de

### ■ Motor- und Wassersportverein Glindow e.V.

Jens Knitel  
Mühlensteig 3, 14542 Werder  
Tel. 01 72/5 93 22 32  
www.glindowersee.de

## O

### ■ Öko-Bauen-Bilden e.V.

Maike Ahlers  
Luisenstraße 17, 14542 Werder  
Tel. 0 33 27/5 47 03 50  
www.oeko-bauen-bilden.de

## ■ Orphée Werkkunst Akademia e.V.

Dr. Werner Wendt  
Zum Havelstrand 15  
14542 Werder  
Tel. 0 33 27/7 08 84  
www.orphée-werder.de

## ■ Ortsanglerverein e.V.

Wolfgang Hinze  
Dr. Wolff Str. 62, 14542 Werder  
Tel. 01 73/9 86 32 90  
www.anglerverein-werder.com

## P

### ■ Pferdesportverein Töplitz e.V.

Irina Horst  
An der Wublitz 1, 14542 Werder  
Tel. 03 32 02/6 05 19  
www.reiterhof-leest.de

### ■ Phöbener Schützengilde e.V.

Hagen Grau  
Hauptstraße 40, 14542 Werder  
Tel. 0 33 27/66 82 22

### ■ Pro Werder (Havel) e.V.

Katrin Schneider  
Brandenburger Straße 151  
14542 Werder  
Tel. 0 33 27/56 75 80  
www.prowerder-havel.de

## R

### ■ Radfahrer Borussia 1895 e.V.

Jeanette Rux  
Mainzer Straße 2, 14542 Werder  
Tel. 01 73/9 59 80 35  
www.RV-Borussia-Werder.de

## Camping einfach spitze



Schon früh morgens raus in die Natur und nebenbei noch frische Brötchen mitbringen, das geht jetzt in der Saison täglich, sogar an

Feiertagen von 7.30 bis 10 Uhr beim Blütencamping Riegelspitze. Neben den Campinggästen nutzen das immer mehr Werderaner. Frühstücken kann man dort selbstverständlich ebenso. Die moderne Campinganlage verfügt über 250 Stellplätze, 30 Ferienhäuser und besondere Unterkünfte sowie eine Steganlage. „Warum nicht einmal ein Wochenende am Strand in einem Blütenfass übernachten?“, lädt das Team vom Blütencamping Riegelspitze ein.

### Blütencamping Riegelspitze

Fercher Straße 9/Ecke B1 • 14542 Werder  
Tel. 033 27/4 23 97 • Fax 033 27/74 17 25  
April-Okt. 8-21 Uhr  
www.bluetencamping.de



## Traditionelle Bar

Das Colonial Café ist eine stilvolle Bar im Herzen von Werder und steht für eine große Auswahl an verlockenden Cocktails, verschiedenen Fassbieren, Kaffee- und Teespezialitäten sowie leckeren Burger- und Fingerfood-Gerichten. Rekordverdächtig sind die rund 200 Whiskysorten. Partys mit Live-Musik am Wochenende und Fußball-Topspiele auf der Großleinwand sind sehr beliebt. In der wärmeren Jahreszeit ist der Biergarten mit Platz für über 100 Personen begehrt Treffpunkt bei Stammgästen und Besuchern.

### Colonial Café

Brandenburger Straße 1 • 14542 Werder  
Tel. 0 33 27/7 10 07  
Mo.-Fr. ab 16 Uhr • Sa. & So. ab 15 Uhr  
www.colonial-cafe.de

## ■ Rassegeflügelzuchtverein e.V.

Christian Kärger  
Schwalbenbergweg 30  
14542 Werder  
Tel. 0 33 27/7 01 93

## ■ Reit- und Fahrverein Phöben e.V.

Marlies Gronenberg  
Siedlungsweg 3, 13591 Berlin  
Tel. 01 73/2 06 69 29  
www.reiteninphoeben.de

## ■ Rotary Club Werder e.V.

Günther Kopp  
Libellenweg 12, 14542 Werder  
Tel. 0 33 27/7 41 78 22  
werder-havel.rotary.de

## ■ Ruder-Klub von 1918 e.V.

Holger Scharf  
Glindower Chausseestraße 35  
14542 Werder  
Tel. 0 33 27/4 02 69  
www.ruder-klub-werder.de

## S

## ■ Schachverein Werder e.V.

David-Andreas Hanisch  
Spatzenweg 21, 14542 Werder  
Tel. 0 33 27/74 10 55  
www.sv-werder-havel.de

## ■ Schützengilde zu Werder 1704 e.V.

Prof. Ingo Kock  
Kesselgrundstraße 32  
14542 Werder  
Tel. 01 72/4 94 94 41  
www.schuetzengildewerder.de

## ■ Schützenverein zu Glindow 1924 e.V.

Wilfried Nebert  
Knupperweg 24, 14542 Werder  
Tel. 0 33 27/7 41 86 86  
www.schuetzenverein-glindow.de

## ■ Segelvereinigung Einheit Werder 1952 e.V.

Jens-Uwe Weggässer  
Werderwiesen 22, 14542 Werder  
Tel. 01 72/3 93 05 59  
www.sv-einheit-werder.de

## ■ 700 Jahre Heimatgeschichte Werder Havel e.V.

Dr. Baldur Martin  
Altenkirch Weg 11  
14542 Werder  
Tel. 0 33 27/4 27 30

## ■ Spielmannszug Werder/Havel

Jeannette Förster  
Plötziner Str. 15, 14542 Werder  
Tel. 01 70/4 91 19 12  
www.spielmannszug-werder.de

## ■ Sport-Point Werder e.V.

Bianka Jäger  
Glindower Dorfstraße 41  
14542 Werder  
Tel. 01 72/9 55 30 46  
www.Sport-Point-Werder.de

## ■ Sportschützen 03 Glindow e.V.

Fred Altenkirch  
Glindower Dorfstraße 12  
14542 Werder  
Tel. 0 33 27/7 10 65  
sportschuetzenglindow.jimdo.com

## ■ Stadtsportbund Werder e.V.

Klaus-Dieter Bartsch  
Brandenburger Straße 89  
14542 Werder  
Tel. 0 33 27/78 33 25  
Tel. 01 72/3 49 42 17  
www.stadtsportbundwerder.de

## T

## ■ Tauchsportclub Filmstadt Babelsberg 1961 e.V.

Jörg Reichert  
Kopernikusstraße 7  
14482 Potsdam  
Tel. 03 31/71 47 03  
www.tauchclub-babelsberg.de

## ■ Teckelgruppe im Deutschen Teckelclub e.V.

Jürgen Raßbach  
Spatzenweg 26, 14542 Werder  
Tel. 0 33 27/7 16 53  
www.rauhhaar-teckel.com

## ■ Tennis-Club Havelblick e.V.

Ivo Stojanow, Lindhorst 10  
14558 Bergholz-Rehbrücke  
Tel. 01 72/2 66 42 42  
www.tc-werder-havelblick.de

## ■ Tischtennisverein Werder e.V.

Mario Rux  
Mainzer Straße 2, 14542 Werder  
Tel. 01 74/3 49 02 98  
www.ttv-werder.de

## ■ Töplitzer Karnevalsclub

Robert Schmidt  
Waldstraße 19 a, 14542 Werder  
Tel. 01 70/9 96 66 32  
www.thomasadi.de

## ■ Ton- und Kirchen Wandertheater

Margarete Biereye  
Dr. Külz Straße 116  
14542 Werder  
Tel. 01 71/5 81 20 32  
www.tonundkirschen.de

## ■ Traumfänger Werder e.V.

Renate Lotka  
Forellensteig 4, 14542 Werder  
Tel. 0 33 27/66 90 66  
www.traumfaenger-werder.de

## ■ Turnverein Werder e.V.

Eva Maria Rietz  
Fischerstraße 36, 14542 Werder  
Tel. 033 27/4 26 82

## V

## ■ Verein für Deutsche Schäferhunde e.V.

Benno Wiedemann  
Birkenweg 7, 14550 Groß Kreutz  
Tel. 03 32 07/5 02 24

## ■ Verein Ziergeflügel und Exotenzüchter Werder e.V.

Burghard Polz  
Emstaler Straße 6  
14542 Werder  
Tel. 0 33 27/4 27 91  
www.zev-werder.de

## ■ Verein zur Förderung des historischen Weinbaus im Raum Werder

Kerstin Otto  
Am Plessower Eck 2  
14542 Werder  
Tel. 0 33 27/74 14 10  
www.weinverein-werder.de

## W

## ■ Wakeboardverein Werder e.V.

Robert Krämer  
Ziemenstraße 92, 14542 Werder  
Tel. 01 60/7 89 18 34  
www.wakeboardverein-werder.de

## ■ Wassersportfreunde Phöben e.V.

Dr. Ralf Forkmann  
Am Phöbener Bruch 9  
14542 Werder  
Tel. 0 33 27/75 65 70 70  
wassersportfreunde-phoeben.de

## ■ Wassersportverein Binnengewässer e.V.

Detlef Michel  
Weidenweg 5, 14542 Werder  
Tel. 01 72/3 11 04 31  
www.wassersport-binnengewasser.de

## ■ Wasserwanderfreunde e.V.

Olaf Krolop  
Brandenburger Straße 88  
14542 Werder  
Tel. 01 62/3 05 28 02

## ■ Werderaner Bogenschützen e.V.

Matthias Wolter, Nelkenstraße 24  
14542 Werder  
Tel. 01 71/6 23 07 29  
www.werderaner-bogenschuetzen.de

## ■ Werderaner FC Viktoria 1920 e.V.

Klaus-Dieter Bartsch  
Brandenburger Straße 89  
14542 Werder  
Tel. 01 72/3 49 42 17  
www.werderanerfc.de

## ■ Werderaner Volleyballver. e.V.

Felix Weiß  
Stiftstraße 8 a, 14471 Potsdam  
Tel. 01 76/63 88 93 52  
www.wvv1990.de

## ■ Werderscher Obst- und Gartenbauverein von 1878 e.V.

Walter Kassin  
Berliner Str. 113, 14542 Werder  
Tel. 0 33 27/7 01 62  
www.obstbauverein-werder.de

## ■ Windsurfverein Werder e.V.

Dirk Bethke, Schlüterstraße 5  
14558 Bergholz-Rehbrücke  
Tel. 03 32 00/5 14 30  
www.wsv-werder.de

Gespenster und Kulturgarage

## Zu aufmüpfig!

**U**nheimliches in Werder? Geht hier ein geheimnisvoller Geist um? Davon sind die beiden Kinder überzeugt, die diesen in einem alten Foto zu erkennen glauben.

Der „Havel-Spuk“ begeistert mittlerweile die Kleinen weit über die Baublumenstadt hinaus. Mit dieser Schöpfung macht **Julia Zimmermann** Werder weitem bekannt. Die Größeren hingegen kennen die hübsche Schauspielerin von einer schlichten Garage. Diese hat die 31-Jährige, nachdem sie 2015 aus Stuttgart wieder „nach Hause in die Baublumenstadt“ kam, kurzerhand zur neuen Kult-Spielstätte gemacht.

### Kultur statt Technik

Vaters Motorräder, Autoteile und Werkzeuge mussten raus, dafür kam eine Bühne rein. Seitdem finden hier Bühnenaufführungen, Bandkonzerte, Lesungen und sogar Talkshows statt. Da in der „Kulturgarage“ gerade mal zwei Dutzend Personen hineinpassen, hat Julia Zimmermann



■ Julia Zimmermann sorgt mit ihrer „Kulturgarage“ für neue Töne in Werder. Mutter Gabi Zimmermann war gleich von der Idee begeistert.



■ Die „Havelgeister“ sorgen für große Spannung.

mann beschlossen, auf Eintrittsgeld generell zu verzichten! „Ich wollte einfach das Kulturleben in der Stadt ein wenig bereichern“, meint sie dazu. Dennoch ist die Kulturgarage bei Szene-Größen wie dem Liedermacher **Bastian Bandt** oder **Eric Zobel**, den man vom Blütenfest her kennt, beliebt.

### Gelemt bei Mami

Hier tritt ebenso gerne **Lea Czullay** mit ihrer Band „Through Colours“ auf. Die junge Künstlerin hat sich ihre ersten musikalischen Spuren in der Musikschule von **Gabi Zimmermann** verdient. Mit „Brains Eat People“ konnte sich dort zudem eine Band aus Werder profilieren.





Schon als 15-Jährige wusste Julia Zimmermann, dass sie mehr als Blockflöte spielen wollte. Sie trat in der Potsdamer Jugendtheatergruppe „T-Werk“ und später auf dem Theaterschiff auf. Sie sang in diversen Chören, erweiterte ihr Instrumentenwissen auf die Querflöte. Damit wurde sie unter anderem im Berliner „Frauenblasorchester“ festes Mitglied.

### Sauer aufs Theater

Als sie endlich das Alter fürs „richtige“ Theater hatte, erteilte sie der Bühne eine abrupte Absage: „Als Schauspieler ist man ständig damit beschäftigt, gegen andere um Rollen zu kämpfen. Ich habe damit sehr schlechte Erfahrungen gemacht. Am Theater gibt es eine streng hierarchische Struktur, wo man sich unterordnen muss. Das steht meiner Auffassung von Kunst entgegen, dafür bin ich einfach zu aufmüpfig!“

### Alles selbst gemacht

Als Gegenmittel erkannte sie das Fach Theaterpädagogik. „Dabei geht es um eine sinnstiftende Tätigkeit. Menschen, egal ob Kinder, Jugendliche oder Erwachsene, lernen auf der Bühne, bisher unentdeckte Stärken zu erkennen und sich weiter zu entwickeln. Es werden Kreativität, Zusammenwirken mit anderen und Selbstbewusstsein verstärkt, was im Leben und im Beruf viel hilft.“ Dafür hat sie das „Tulip“-Theater gegründet, das neben „Havel-Spuk“ für Kinder, Stücke für jede Altersklasse in petto hält. Sie stammen aus der Feder von Julia Zimmermann und werden gerne im Verbund mit Freundin Clarissa Scheve aufgeführt.

### Gefahren lauern überall

Dabei gilt es allerdings ein wenig aufzupassen, denn die kleine Bühne kann leicht zum Verhängnis werden. Ausgerechnet „Mami“ Gabi Zimmermann passierte das Missgeschick, ins Stolpern zu kommen: „Dabei habe ich mir doch glatt das Bein gebrochen“, blickt sie zurück.

So gerne sich die attraktive Schauspielerin und Theaterpädagogin Julia Zimmermann für Auftritte engagieren lässt, privat ist sie in festen Händen. Der Glückliche ist Diplom-Mathematiker und Software-Entwickler Alexander Rudolf: „Wir gingen zusammen in die Schule. Aber erst bei einer Party vor zwei Jahren haben wir uns gefunden!“

Infos: [www.kulturgaragewerder.de](http://www.kulturgaragewerder.de)  
Tel. 01 76/99 80 88 64



## Neue Postkarte

Ganz neu gibt es passend zur aktuellen Broschüre eine Postkarte.

Diese kann gern kostenlos über den Verlag bestellt werden.

### Kontakt:

Tel. 0 30/6 92 02 10 52

Fax 0 30/6 92 02 10 59

E-Mail: [postkarte@augusta-presse.de](mailto:postkarte@augusta-presse.de)

## Ferien bei jeder Jahreszeit

Die freundlichen Gästehäuser von Wolfgang Ziemer sind hervorragend geeignet um die Insel Töplitz mit ihrer reizvollen Seeumgebung kennenzulernen. Von hier aus ist man zudem schnell in Potsdam, Werder oder Berlin. Die Insel ist bei Anglern sehr beliebt, im Sommer ist Badefreude oder Skippervergnügen angesagt. Die Appartements für zwei bis acht Personen stehen ganzjährig zur Verfügung, da alle winterfest sind und beheizt werden können. Zwei Schlafzimmer, Wohnraum mit TV, Küche, Dusche und WC machen den Aufenthalt sehr angenehm.

### Gästehäuser Insel Töplitz Pension & Ferienbetrieb

Havelblick 6 • 14542 Werder OT Töplitz

Tel. 03 32 02/6 27 11 • Tel. 01 71/5 49 11 79

E-Mail: [ferien@zandersee.de](mailto:ferien@zandersee.de) • [www.zandersee.de](http://www.zandersee.de)



## Allgemeinmedizin

Dr. Roman Bader	B. Kellermann Straße 17	14542 Werder	0 33 27/4 04 00
Jens Drews	Adolf Damaschke Straße 56	14542 Werder	0 33 27/4 34 64
Dr. Christine Falk	Kemnitzer Straße 39	14542 Werder	0 33 27/4 30 65
Dipl.-Med. Kathrin Gegner	Unter den Linden 1	14542 Werder	0 33 27/4 56 09
Dr. Holger Kamp	Mittelbruchweg 14 a	14542 Werder	03 32 02/6 03 24
Marc-Robert Kirsch	B. Kellermann Straße 17	14542 Werder	0 33 27/4 03 69
Dr. Dorte Krolop	Friedrichstraße 13	14542 Werder	0 33 27/4 55 60
Anja Lecoeur	B. Kellermann Straße 17	14542 Werder	0 33 27/4 55 20
Dr. Silvia Lück	B. Kellermann Straße 17	14542 Werder	0 33 27/4 43 28
Dr. Oliver Simsch	Potsdamer Straße 97	14542 Werder	0 33 27/4 34 70

## Augenheilkunde

Dipl.-Med. Ulrike Stöß	B. Kellermann Straße 17	14542 Werder	0 33 27/4 03 70
------------------------	-------------------------	--------------	-----------------

## Chirurgie

Dr. Jan Brzezinski	B. Kellermann Straße 17	14542 Werder	0 33 27/4 55 50
--------------------	-------------------------	--------------	-----------------

## Frauenheilkunde und Geburtshilfe

Dipl.-Med. Rüdiger Münchow	Potsdamer Straße 99	14542 Werder	0 33 27/4 29 37
Dr. Heike Spanier	B. Kellermann Straße 17	14542 Werder	0 33 27/4 04 01

## HNO

Dipl.-Med. Heike-Barbara Weisbach	Unter den Linden 1	14542 Werder	0 33 27/7 29 97
-----------------------------------	--------------------	--------------	-----------------

## Innere Medizin

Jan Hammann	Luise Jahn Straße 7	14542 Werder	0 33 27/4 25 4
Dr. Natascha Hess, Privatpr. (S. 67)	Plantagenplatz 1	14542 Werder	0 33 27/4 37 25 80
Dr. Natascha Hess (S. 67)	Rankestraße 8	10789 Berlin	0 30/30 10 46 70
Dr. Steffen Lach	Eisenbahnstraße 140	14542 Werder	0 33 27/4 32 80

## Kardiologie

Dr. Natascha Hess, Privatpr. (S. 67)	Plantagenplatz 1	14542 Werder	0 33 27/4 37 25 80
Dr. Natascha Hess (S. 67)	Rankestraße 8	10789 Berlin	0 30/30 10 46 70

## Kinder- und Jugendmedizin

Dr. Anja Gross	B. Kellermann Straße 17	14542 Werder	0 33 27/4 03 40
Dipl.-Med. Dagmar Langer	B. Kellermann Straße 17	14542 Werder	0 33 27/4 03 40
Dr. Julia Rakob	B. Kellermann Straße 17	14542 Werder	0 33 27/4 03 40

## Kinder- und Jugendpsychotherapie

Dipl.-Soz.-Päd. Anke Kowalkowski	Kesselgrundstraße 1-5	14542 Werder	0 33 27/56 95 90
----------------------------------	-----------------------	--------------	------------------

## Psychotherapie

Dr. phil. Claudia Busse-Engelhardt	Nelkenstraße 9	14542 Werder	0 33 27/73 03 43
Dr. Hans Reinhart Kroeber	Eisenbahnstraße 31	14542 Werder	0 33 27/56 90 41
Dipl.-Psych. Anette Söllner	Unter den Linden 1 A	14542 Werder	0 33 27/6 69 41 81



## Traumhafte Aussichten

In der Physiotherapie **Ute Storch** trägt die freundliche Atmosphäre viel zur Genesung bei. Die mit Licht durchfluteten Praxisräume mit einem traumhaften Blick auf die Havel und die Insel bieten optimale Bedingungen. Ute Storch und ihre beiden Mitarbeiterinnen **Sibylle Kumm-Kottke** und **Sonali Mukherjee** laden mit den dekorativen Räumen in eine Oase, wo man den Alltagsstress vergessen und sich ganz auf die Genesung konzentrieren kann. Es werden unter anderem Medizinische Massagen, Krankengymnastik sowie klassische und moderne Behandlungen angeboten.

### Physiotherapie Ute Storch

Bernhard Kellermann Str. 17 • 14542 Werder • Tel. 0 33 27/4 03 41  
Mo., Di., Do. 7.30-12 Uhr & 13-19 Uhr • Mi. und Fr. 7.30-12 Uhr

## Kardiologie mit Herz in Werder

**H**erz- und Kreislaufprobleme können jeden betreffen. Frühzeitig zu reagieren ist immens wichtig.

Mit **Dr. Natascha Hess** kann man in Werder auf eine erfahrene und engagierte Fachärztin für Allgemeinmedizin, Innere Medizin und Kardiologie zurückgreifen.

Sie behandelt in ihrer Privatpraxis in ihrem Wohnort Werder und in der kassenärztlichen Praxis in Berlin-Charlottenburg.

### Schnelle Termine

Sie bietet gesetzlich Versicherten in Werder wegen Zulassungsbeschränkung ein Erstgespräch als Selbstzahler in der Praxis im Heimatort an. „Im Bedarfsfall kann eine zeitnahe Weiterbehandlung in der Praxis in Berlin-Char-



■ Die Praxis in Werder ist am Plantagenplatz zu finden.

lottenburg, dann mit Versicherungskarte erfolgen“, erläutert sie. Selbstzahler und privat Versicherte schätzen bei ihr in der Baumbblütenstadt die stressfreie Atmosphäre, die individuelle Zuwendung und die kurzfristigen Termine. Häufige Anzeichen von Herzproblemen sind Brustschmerzen oder -enge, Luftnot, hoher Puls oder Blutdruck sowie das Gefühl von Herzrasen. „Dies sollte man ernst nehmen, um keinen Schlaganfall zu riskieren“, rät die Medizinerin.

### Diagnostik bei Herzschwäche

Zur Diagnose kann sie auf moderne Möglichkeiten zurückgreifen. Dazu gehören Herzultraschall im Ruhezustand und unter Belastung, Belastungs- und Langzeit-EKG, 24-Stunden-Blutdruckmessung und Kardiologisches CheckUp. Herzprobleme können übrigens durchaus sogar bei Jüngeren auftreten: „Nach Infekten sollte man bereits auf die kleinsten Anzeichen achten, um die zwar seltene aber durchaus gefährliche Herzmuskelentzündung frühzeitig zu erkennen“, gibt sie Einblick.

#### Kardiologie Werder

Dr. Natascha Hess

Plantagenplatz 1

14542 Werder

Tel. 0 33 27/4 37 25 80

www.kardiologie-werder.de

E-Mail: praxis@DrNH.de

Öffnungszeiten:

Di., Mi. 15-18 Uhr • Fr. 8-12 Uhr  
nach Vereinbarung

Kardiologie und Hausärztliche  
Praxis Berlin

MVZ Rankestraße 8

10789 Berlin-Charlottenburg

Tel. 0 30/30 10 46 70

Öffnungszeiten:

Mo., Do. 8-18 Uhr

Di., Mi. 8-14 Uhr • Fr. 8-13 Uhr



## Urologie

Dr. Simone Rypol	Unter den Linden 1	14542 Werder	0 33 27/7 40 75 30
------------------	--------------------	--------------	--------------------

## Tiermedizin

Marina Döring	Hagenstraße 18	14542 Werder	0 33 27/4 45 25
Dr. Claudia Fehrenberg	Luise Jahn Straße 16	14542 Werder	0 33 27/57 04 64
Dr. Tjorven Matzke, Verhaltensther.	Neu Töplitzer Straße 18	14542 Werder	03 32 02/7 04 29
Dr. Annemarie Pogrzeba	Adolf Damaschke Straße 88	14542 Werder	0 33 27/4 23 26
Dr. Alfons Schenk	Hoher Weg 41	14542 Werder	0 33 27/4 21 28
Dr. Inga Vetrella	Mielestraße 2	14542 Werder	0 33 27/7 27 47 02
Dörte Wernecke	Leester Straße 18	14542 Werder	03 32 02/2 09 56
Marcus Wrobel	Eisenbahnstraße 138	14542 Werder	0 33 27/4 35 26
Tierärzte am Werderpark (S. 69)	Marktstraße 1 b/c	14542 Werder	0 33 27/5 74 50 02

## Zahnmedizin

Dipl.-Stom. Renate Fay	B. Kellermann Straße 17	14542 Werder	0 33 27/4 55 44
Dipl.-Stom. Kristina Jank	Glindower Dorfstraße 11	14542 Werder	0 33 27/4 48 18
Dipl.-Med. Birgit Klose	B. Kellermann Straße 17	14542 Werder	0 33 27/4 54 97
Dipl.-Stom. Ulf Mahlke	Berliner Straße 11	14542 Werder	0 33 27/66 82 42
Dr. Günther Milde	Eisenbahnstraße 7	14542 Werder	0 33 27/4 29 96
Andre Rätz	Mittelbruchweg 14 a	14542 Werder	03 32 02/6 04 34
Torsten Reckewerth	Am Gutshof 6	14542 Werder	0 33 27/4 15 26
Dipl.-Stom. Petra Rohrmann	B. Kellermann Straße 17	14542 Werder	0 33 27/4 29 02
Diana Schneider (S. 68)	Zum großen Zernsee 6 E	14542 Werder	0 33 27/7 27 77 92
Dr. Birgit Sommer (Kieferorth.)	B. Kellermann Straße 17	14542 Werder	0 33 27/4 43 66
Dr. Norbert Sommer	B. Kellermann Straße 17	14542 Werder	0 33 27/4 43 66
Roland Steckel	Birkengrundweg 8	14542 Werder	0 33 27/4 55 99

## Entspannt beim Zahnarzt



Ein wenig Angst vor dem Zahnarzt hat jeder. Die Behandlung mit Lachgas wirkt dem in erprobter Weise entgegen. In den Havelauen bietet Zahnärztin **Diana Schneider** diese innovative Methode. Sie behandelt in ihrer modernen Praxis „Rivadent“ Kinder und Erwachsene. Ein Tätigkeitsschwerpunkt ist die ästhetische Zahnheilkunde, darunter Bleaching, Zahnersatz und Prophylaxe. Digitales Röntgen ermöglicht exakte belastungsarme Diagnose. Weitere Spezialität ist Kariesbehandlung ohne Bohren.

**Rivadent – Zahnarztpraxis am Yachthafen**  
**Zum großen Zernsee 6 E (Havelpromenade)**  
 14542 Werder • Tel. 033 27/7 27 77 92  
 Mo. 8-15 Uhr • Di. 8-14 Uhr  
 Mi. und Do. 12-19 Uhr • Fr. 8-13 Uhr  
[www.rivadent.de](http://www.rivadent.de)

## Pflanzenkraft in neuer Blüte



Pünktlich zum fünften Geburtstag lässt die „Blüten-Apotheke“ entsprechend dem Namen die Pflanzenheilkunde aufblühen. Sie bekommt jetzt eine eigene Abteilung. „Die natürliche Heilkraft aus der Natur hilft gegen viele Beschwerden bei minimalen oder gar keinen Nebenwirkungen“, beschreibt Apotheker **Armin Heinrich** die Vorteile. Für die perfekte Beratung wurden die Mitarbeiterinnen speziell geschult. Selbstverständlich gibt es hier wie immer den klassischen Apothekenservice mit rezeptpflichtigen und frei-verkäuflichen Medikamenten, Tees und Vitaminpräparaten sowie hochwertiger Kosmetik. Besonders im Blickpunkt stehen in der Apotheke Familien und Kinder.

**Blüten-Apotheke**  
**Zum Großen Zernsee 3 • 14542 Werder**  
 Tel. 033 27/7 40 63 22  
[www.apotheke-werder.de](http://www.apotheke-werder.de)

## Sichere Diagnose mit moderner Technik

**B**lutdruck messen ist bei unseren tierischen Hausfreunden genauso wichtig wie bei Frauchen und Herrchen. Nur, wie bringe ich es meinem Hund oder der Katze bei?

Dr. Hannes Rabe und Dr. Stephan Gericke wissen, dass Tiere kaum dazu bewegt werden können, entsprechend lange stillzuhalten und Pfötchen zu reichen. Die Lösung ist ein digitales Messgerät, das sich am Schwanz befestigen lässt.



■ Dr. Hannes Rabe setzt auf sehr gründliche Diagnose.

Damit beweist das Team der „Tierärzte am Werderpark“ wieder mal ein besonderes Einfühlungsvermögen. Sie sind auf Weichteilchirurgie unter Inhalationsnarkose spezialisiert. Röntgen, Ultraschall und Sofortlabor ermöglichen rasche und umfassende Diagnosen. Dazu gehören mikroskopische und zytologische Untersuchungen an Haut-, Blut- oder an Urinproben. Zudem können Zahnbehandlungen durchgeführt werden. Viel Erfahrung besteht bei älteren Haustieren.

Neben Hunden und Katzen, Kaninchen oder Meerschweinchen werden Vögel und Reptilien betreut. In dieser Praxis finden angehende Tierärzthelferinnen einen interessanten Ausbildungsplatz.

**Tierärzte am Werderpark Dres. Rabe & Gericke**  
 Marktstraße 1 b/c • 14542 Werder  
 Tel. 0 33 27/5 74 50 02  
[www.tieraerzte-am-werderpark.de](http://www.tieraerzte-am-werderpark.de)  
 Öffnungszeiten:

Mo., Di., Do., Fr. 9-12 Uhr & 16-19 Uhr  
 Mi. 16-19 Uhr • Sa. 10-13 Uhr

## Wohl betreut in jedem Alter

**K**inder und Senioren haben eines gemeinsam: Sie benötigen vielfach Hilfe und Unterstützung.

Wie kaum jemand anders hat **Karina Eggert** alle Altersgruppen im Auge. So betreibt sie die Kita „Abenteuerland“ in den Havelauen mit Platz für 60 Kinder.



■ Karina Eggert bekam für ihr Haus sogar fürs gesunde Kochen eine Auszeichnung.

Wie gewohnt kümmert sich das Team außerdem um die häusliche Pflege. Dabei stehen Senioren vielfach im Mittelpunkt. Zudem betreuen die netten Mitarbeiterinnen Kinder und Jugendliche, die etwa aufgrund von Diabetes besondere Zuwendung benötigen. Oftmals sind die Schwestern für Personen in jedem Alter für die zeitweise Krankenpflege, etwa nach Krankenhausaufenthalt, im Einsatz. Regelmäßig bekommt das Team vom „Medizinischen Dienst der Krankenversicherung“ Bestnoten.

Alternativ zur Pflege zuhause gibt es Senioren-Wohngemeinschaften. Dort hat man die Sicherheit, nicht ungewollt alleine zu sein und kann dennoch für sich sein, wenn man es möchte. Die Hauskrankenpflege bildet berufsbegleitend zu Altenpflegern aus. Quereinsteiger sind willkommen.

**Karina Hauskrankenpflege GmbH**  
 Berliner Straße 109 • 14542 Werder  
 Tel. 0 33 27/56 70 41  
[www.karina-hauskrankenpflege.de](http://www.karina-hauskrankenpflege.de)

## Apotheke

### ■ Blüten-Apotheke Havelauen

Zum Großen Zernsee 3  
14542 Werder  
Tel. 0 33 27/7 40 63 22  
E-Mail: kontakt@apotheke-werder.de  
www.apotheke-werder.de, **S. 68**

### ■ Linden-Apotheke

Unter den Linden 10  
14542 Werder  
Tel. 0 33 27/4 29 65  
Mo.-Fr. 8-18.30 Uhr, Sa. 8-12 Uhr  
E-Mail: kontakt@linden-apotheke-werder.de  
www.linden-apotheke-werder.de, **S. 71**

### ■ Theresia Apotheke

Ihr Spezialist für  
Aromatherapie & Naturheilkunde  
Hauffstraße 87 b  
14548 Schwielowsee OT Geltow  
Tel. 0 33 27/6 69 91 11  
E-Mail: info@theresia-apotheke.de  
www.theresia-apotheke.de, **S. 73**

## Ergotherapie

### ■ Praxis für Ergotherapie Marion Bohner

Bernhard Kellermann Straße 17  
14542 Werder  
Tel. 0 33 27/74 16 18  
Tel. 01 76/99 29 33 57  
E-Mail: ergotherapie-bohner@web.de  
www.ergotherapie-bohner.de, **S. 72**

## Ernährungsberatung

### ■ Ernährungsberatung Heike Brzezinski

Bernhard Kellermann Straße 17  
14542 Werder  
Tel. 0 33 27/7 41 42 34  
Tel. 01 70/3 49 04 32  
E-Mail: info@ernaehrungsberatung-werder.de  
www.ernaehrungsberatung-werder.de  
**S. 73**

## Friseur

### ■ Der Inselfriseur

Am Markt 25, 14542 Werder  
Tel. 0 33 27/66 93 44  
Di.-Fr. 8-20 Uhr, Sa. 8-12 Uhr  
E-Mail: derinselfriseur@gmx.de, **S. 74**

## Hauskrankenpflege

### ■ AWO-Sozialstation

„Am Schwalbenberg“  
Rotkehlenweg 1, 14542 Werder  
Tel. 01 60/7 08 35 92, **S. 21**

### ■ Karina

**Hauskrankenpflege GmbH**  
Berliner Straße 109, 14542 Werder  
Tel. 0 33 27/56 70 41  
E-Mail: info@karina-hauskrankenpflege.de  
www.karina-hauskrankenpflege.de  
**S. 69**

### ■ Miriam Kobela

Pflegemanagerin  
Zernowweg 4, 14542 Werder  
Tel. 0 33 27/74 06 90  
Tel. 01 71/6 56 50 29  
E-Mail: info@pflegekonzept-kobela.de  
www.pflegekonzept-kobela.de, **S. 74**

## Hebamme

### ■ Maria-Claudia Lattanzio

Am Markt 24, 14542 Werder  
Tel. 0 33 27/57 30 30, **S. 75**

## Kardiologie

### ■ Kardiologie Werder

Plantagenplatz 1, 14542 Werder  
Tel. 0 33 27/4 37 25 80  
E-Mail: praxis@DrNH.de  
www.Kardiologie-Werder.de, **S. 67**

### ■ Kardiologie & Hausarzt-Praxis

Rankestraße 8  
10789 Berlin-Charlottenburg  
Tel. 0 30/30 10 46 70  
www.Kardiologie-Werder.de, **S. 67**

## Naturheilkunde

### ■ Baldleben GbR

Erdebergweg 24 a, 14542 Werder  
Tel. 0 33 27/54 97 39  
E-Mail: info@baldleben.com  
www.baldleben.com, **S. 2**

## Optiker

### ■ Werder Optik Scharnbeck GmbH

Brandenburger Straße 1 c  
14542 Werder  
Tel. 0 33 27/73 14 80  
E-Mail: info@scharnbeck-optik.de  
www.scharnbeck-optik.de, **S. 72**

## Physiotherapie

### ■ PhysioAgil

### ■ Privatpraxis Marco Fritsche

Bliesendorfer Straße 1  
14542 Werder OT Glindow  
Tel. 0 33 27/7 40 91 28  
E-Mail: info@physiotherapie-fritsche.de  
www.physiotherapie-fritsche.de, **S. 73**

### ■ Physiotherapie Ute Storch

Bernhard Kellermann Straße 17  
14542 Werder  
Tel. 0 33 27/4 03 41  
Mo., Di., Do. 7.30-12 Uhr & 13-19 Uhr  
Mi. und Fr. 7.30-12 Uhr, **S. 66**

### ■ Physiotherapie

### Wolfgang Köpge

Kemnitzer Straße 42, 14542 Werder  
Tel. 0 33 27/5 73 27  
E-Mail: koepge@aol.com, **S. 74**

## Tiermedizin

### ■ Tierärzte am Werderpark

**Drs. Rabe & Gericke**  
Marktstraße 1 b/c, 14542 Werder  
Tel. 0 33 27/5 74 50 02  
Mo., Di., Do., Fr. 9-12 und 16-19 Uhr  
Mi. 16-19 Uhr, Sa. 10-13 Uhr, **S. 69**  
E-Mail: info@tierarztpraxis-werder.de  
www.tierärzte-am-werderpark.de

### ■ Tierheilpraktikerin

### Susanne Kraus

Akupunktur, Physiotherapie &  
Osteopathie für Pferde  
Geiselbergstraße 1  
14476 Potsdam/Golm  
Tel. 01 51/52 41 42 30  
E-Mail: susanne.kraus@pferdetherapie-  
susanne-kraus.de, **S. 72**  
www.pferdetherapie-susanne-kraus.de

## Yogalehrerin

### ■ Annette Franke

### Yogalehrerin BDY/EYU

Luise Jahn Straße 6 a  
14542 Werder OT Glindow  
Tel. 0 33 27/56 74 50  
Tel. 01 71/8 39 93 30  
E-Mail: info@yogaschule-werder.de  
www.yogaschule-werder.de, **S. 71**

### ■ Baldleben GbR

Erdebergweg 24 a, 14542 Werder  
Tel. 0 33 27/54 97 39  
E-Mail: info@baldleben.com  
www.baldleben.com, **S. 2**

## Zahnarzt

### ■ Rivadent

### Zahnarztpraxis am Yachthafen

Zum großen Zernsee 6 E  
(Havelpromenade)  
14542 Werder  
Tel. 0 33 27/7 27 77 92  
Mo. 8-15 Uhr, Di. 8-14 Uhr  
Mi. & Do. 12-19 Uhr, Fr. 8-13 Uhr  
E-Mail: kontakt@rivadent.de  
www.rivadent.de, **S. 68**

## Zehn Jahre am „neuen“ Standort

**D**as Team der Linden-Apotheke setzt sich seit nunmehr zehn Jahren am aktuellen Standort, Unter den Linden 10, für die Gesundheit ein.

In den großen, schönen und hellen Räumen im denkmalgeschützten Gebäude im Zentrum von Werder konnte sich die Apotheke in dieser Zeit sehr gut etablieren.

Um die Erreichbarkeit zu verbessern stehen nun statt der gewohnten zwei Parkplätze seit

letztem Jahr vier Parkplätze auf dem Hof zur Verfügung.

Das geschulte Personal um Filialleiterin **Ulla Heinrich** wurde vor einiger Zeit durch Apothekerin **Sophie Gutsche** und PTA **Stefanie Gellhorn** verstärkt.

Neben dem apothekenüblichen Sortiment stellt die Versorgung mit Pflegehilfsmitteln einen wichtigen Schwerpunkt dar.

Das sind Hilfsmittel, die vor allem in der häuslichen Pflege Anwendung finden. Sie sollen die Beschwerden einer pflegebedürftigen Person, die einem Pflegegrad angehört, lindern oder dazu beitragen, dass diese ein selbstständiges Leben führen kann. Bei der Beantragung der Pflegehilfsmittel stehen die Mitarbeiter mit fundiertem Fachwissen zur Seite.



■ Das zehnjährige Jubiläum am Standort Unter den Linden 10 wird mit vielen attraktiven Angeboten gefeiert.

**Linden-Apotheke Werder**  
 Unter den Linden 10 • 14542 Werder  
 Tel. 0 33 27/4 29 65 • Fax 0 33 27/73 24 28  
[www.linden-apotheke-werder.de](http://www.linden-apotheke-werder.de)  
 Mo.-Fr. 8-18.30 Uhr • Sa. 8-12 Uhr

## Wichtige Rufnummern

- Polizei..... 110
- Feuerwehr, Notruf. .... 112
- Gasstörung .....03 31/7 49 53 30
- Ärztlicher Bereitschaftsdienst .....11 61 17
- Wasser- und Abwasserstörung .....  
 24-Stunden..... 01 80/2 22 31 34
- EMB kostenfreie Hotline .08 00/0 74 95 10
- Tourismusbüro .....0 33 27/78 33 74  
 .....0 33 27/4 31 10
- Schlüsselnotdienst .....0 33 27/4 29 32
- Dachdecker-Notdienst .....01 77/5 72 62 44
- Dachdecker-Notdienst .....01 72/8 01 03 86
- Personentransport.....01 76/11 01 10 20



**fortlaufende Yogaklassen für alle Yoga-Stufen**

**spezielle  
 Einsteigerklassen**

**Rückbildung mit Baby**

**Privatstunde  
 Yogatherapie**

**Yoga 60+**

**Raumvermietung für  
 Seminare + Workshops**



**Probestunde kostenlos - Krankenkassenzuschuss**

**Annette Franke** Yogalehrerin BDY/ EYU  
**Luise-Jahn-Str. 6a – Werder OT Glindow 03327- 567450**  
 0171/ 8 39 93 30 [info@yogaschule-werder.de](mailto:info@yogaschule-werder.de)

[www.yogaschule-werder.de](http://www.yogaschule-werder.de)

## Alles sicher im Blick

**A**b einem gewissen Alter empfiehlt es sich, das Sehvermögen regelmäßig überprüfen zu lassen.

Bei „Werder Optik Scharnbeck“ sorgen ein nettes Team und moderne Geräte für ein exaktes Ergebnis in kürzester

Zeit. Augenoptikermeisterin **Karin Jung** und **Hendrik Jung** verfügen über langjährige praktische Erfahrungen.

Sie bieten mit ihrem Optikfachgeschäft ein breites Sortiment an klassischen, modernen und ausgefallenen

Brillen in allen denkbaren Farben. Hinzu kommen spezielle Ausführungen für persönliche Sehanforderungen, für spezielle Berufe oder Hobbys.

Kinderbrillen sind ebenfalls in großer Auswahl vorhanden. Individuelle Gleitsichtgläser erhalten den Sehkomfort im Alter. Oftmals sind Kontaktlinsen eine interessante Alternative.

Die angeschlossene Werkstatt kümmert sich um eine schnelle Reparatur an Fassungen sowie die Einarbeitung von Gläsern.

**Werder Optik Scharnbeck GmbH**  
Brandenburger Straße 1 c  
14542 Werder  
Tel. 033 27/73 1480  
[www.scharnbeck-optik.de](http://www.scharnbeck-optik.de)



■ Karin und Hendrik Jung bieten genau die richtige Brille für jeden Geschmack und Bedarf.

## Greifen ohne Schmerzen



Die Hände sind für unseren Alltag ungemein wichtig. Eine der Spezialitäten von **Marion Bohner** ist Handtherapie. Damit hilft sie nach Krankheit oder Unfällen, wieder gelenkig zu werden oder zumindest die Fingerfertigkeit so

weit wie möglich zu erhalten. Das ist beispielsweise für Rheumatiker sehr wichtig. Zudem ist ihre Ergotherapiepraxis Beratungsstelle für Linkshänder und bietet Händigkeitstests für Kinder an. Schüler werden gruppenweise über das „Marburger Konzentrationstraining“ in Aufmerksamkeit und Merkfähigkeit geschult. Wenn nötig, werden Behandlungen zuhause durchgeführt.

**Praxis für Ergotherapie Marion Bohner**  
Bernhard Kellermann Straße 17 • 14542 Werder  
Tel. 033 27/74 16 18 • Tel. 01 76/99 29 33 57  
[www.ergotherapie-bohner.de](http://www.ergotherapie-bohner.de)

## Alles Gute fürs Pferd



Als Tierheilpraktikerin, Physiotherapeutin und Osteopathin für Pferde kümmert sich **Susanne Kraus** mit umfassenden ganzheitlichen Behandlungsmethoden um Gesundheit und Wohlbefinden dieser Tiere. Der Pferdetherapeutin geht es darum, mit Naturheilverfahren die Selbstheilungskräfte des Tieres zu verstärken. Bei den individuell auf das Pferd ausgerichteten Behandlungen spielen Physiotherapie, Osteopathie, Akupunktur und Kräuter eine wichtige Rolle. Behandelt wird manuell sowie mit Laser und Magnetfeld.

Abgerechnet wird sehr transparent zum Stundenlohn, in dem andere Kosten bereits enthalten sind. Anfahrtskosten werden individuell vereinbart.

**Susanne Kraus**  
Akupunktur, Physiotherapie &  
Osteopathie für Pferde  
Geiselbergstraße 1 • 14476 Potsdam/Golm  
Tel. 01 51/52 41 42 30

E-Mail: [susanne.kraus@pferdetherapie-susanne-kraus.de](mailto:susanne.kraus@pferdetherapie-susanne-kraus.de)  
[www.pferdetherapie-susanne-kraus.de](http://www.pferdetherapie-susanne-kraus.de)



## Natur pur aus der Apotheke

**G**roße Besonderheit der „Theresia Apotheke“ in Geltow ist „Natur pur“ als weiterer Schwerpunkt zusätzlich zum gewohnten Sortiment.

Seit mittlerweile drei Jahren setzt Apothekerin **Theresia Weigel** verstärkt auf natur-



■ Bei den Apothekerinnen und Fachberaterinnen für Gesundheit **Theresia Weigel** und **Dr. Claudia Welle** spielen Naturheilkunde und Aromatherapie eine wichtige Rolle.

heilkundliche Beratung und entsprechende Präparate. Dadurch ist die Apotheke überregional gefragt.

Die Auswahl an Naturpräparaten ist mittlerweile enorm vielfältig. Geheimtipp sind die Eigenmischungen, die sorgfältig im Labor der „Theresia-Apotheke“ hergestellt werden.

Sehr wichtig ist die eingehende und detaillierte Beratung. Egal, ob klassische Schulmedizin, Aromatherapie, Palliativpharmazie, Darmberatung oder Phytotherapie, in der „Theresia Apotheke“ kann man sicher sein, dass sich die laufend geschulten Mitarbeiter gerne Zeit nehmen, um alle Fragen eingehend zu klären.

Dies gilt ebenso für das große Sortiment an hochwertiger Kosmetik von ausgewählten Herstellern.

**Theresia Apotheke**  
Ihr Spezialist für Aromatherapie  
Hauuffstr. 87 b • 14548 Schwielowsee OT Geltow  
Tel. 0 33 27/6 69 91 11  
[www.theresia-apotheke.de](http://www.theresia-apotheke.de)

## Zeit für die Gesundheit



Physiotherapeut **Marco Fritsche** bietet mit seiner Privatpraxis rasche Terminvergabe und persönliche Behandlung. Dies hilft bei Beschwerden im Bewegungsapparat wie Gelenkfehlstellungen, Verspannungen oder oft generell bei Schmerzen. Zu traditioneller Krankengymnastik und klassischer Physiotherapie kommen alternative Wege. Dazu gehören Kommunikative Bewegungs-, Fußreflexzonen-, Faszien- und Migränetherapie. Möglich sind zudem Thai-Yoga, Honigmassage, Kiefergelenksbehandlung, Reiki, Kinesio-Taping, Kurzwellen oder Schröpfen. Das „Kursecck“ ergänzt mit Aroha, Wirbelsäulengymnastik, Yoga oder Bauch-Beine-Po-Kursen das Bemühen um Fitness.

**PhysioAgil Privatpraxis für Physiotherapie**  
Bliesendorfer Straße 1  
14542 Werder OT Glindow  
Tel. 0 33 27/7 4091 28  
[www.physiotherapie-fritsche.de](http://www.physiotherapie-fritsche.de)

## Heike Brzezinski

### ErnährungsBeratung

Dipl. Biologin

... wer verliert, gewinnt!



**Ganzheitliche, individuelle Ernährungsberatung** zur Gewichtsoptimierung, Gesunderhaltung sowie Förderung natürlicher Regeneration und Selbstheilung

**Diagnostische Begleitung** z. B. Messung von Körperzusammensetzung, Stress, Darmflora- und Vitalstoffanalyse

**Intensive mentale Betreuung**  
**Beratungen & Events**

Bernhard-Kellermann-Str. 17  
14542 Werder (Havel)  
Telefon 0 33 27 - 7 41 42 34  
mobil 01 70 - 3 49 04 32  
[www.ernaehrungsberatung-werder.de](http://www.ernaehrungsberatung-werder.de)

im  **GESUNDHEITS ZENTRUM WERDER**

aus den Bereichen Ernährung und Lebensstil zu einem Thema Ihrer Wahl – gern auch für Familien und Kleingruppen

**keine Kassen - nur privat**

**Individuelle Termine** auch Hausbesuche

**NEU** diskrete mobile Beratung



## Individuelle Beratung im Pflegefall

- Hauskrankenpflege
- Betreutes Wohnen
- Senioreneinrichtungen
- Unterstützung bei der Beantragung der Pflegestufe
- Widerspruchsbearbeitung
- Hilfe für Angehörige

## Qualitätsmanagement für ambulante und stationäre Pflegeeinrichtungen

- Seminare und Teamcoaching
- Gesundheit und Prävention



Termine nach Vereinbarung  
Zernowweg 4 · Werder (Havel)  
Telefon 0 33 27 - 74 06 90  
Telefax 0 33 27 - 74 06 92  
Mobil 01 71 - 6 56 50 29  
info@pflegekonzept-kobela.de  
www.pflegekonzept-kobela.de

## Physiotherapie für jeden



Schmerzen und Verspannungen können in jedem Alter auftreten. Die Physiotherapie-Praxis von **Wolfgang Köpge** ist neben der Behandlung von Erwachsenen als eine der wenigen Praxen in der Region zusätzlich auf manuelle Therapien

für Säuglinge, Kinder und Jugendliche spezialisiert. Weitere Besonderheiten sind Unterwassermassagen, Cranio-Sacral-Therapie, Kinesiologisches Taping, Funktionstraining und Präventionskurse. Die Zweitpraxis in Caputh ist zusätzlich für Krankengymnastik und Gerätetraining einrichtet. Wolfgang Köpge wird von **Carolyn Flemming**, **Cornelia Rendschmidt** und **Cathrin Tetzke** sowie weiterhin von **Ines Ahlers**, **Kersten Neiser**, **Christine Tietz** und **Andreas Schuler** unterstützt.

Physiotherapie Wolfgang Köpge  
Kemnitzer Straße 42 • 14542 Werder  
Tel. 033 27/57 3277 • Fax 033 27/57 3278  
E-Mail: koepge@aol.com

## Schönheit auf der Insel

Auf der Insel befindet sich die Insel für gepflegtes Aussehen und Schönheit nach Maß. Inselfriseurin **Anke Szillat** setzt dabei auf ausgedehnte Öffnungszeiten. Hier klappern werktags von acht Uhr morgens bis acht Uhr am Abend engagierte Haarkünstlerinnen mit Kamm und Schere. „Darüber freuen sich insbesondere Berufstätige“, weiß Anke Szillat. Das vierköpfige Team ist firm bei klassischen und modernen Schnitten für Damen, Herren und Kinder.



Ständige Weiterbildung sorgt dafür, dass auf der Insel immer die neuesten Trends verfügbar sind. Friseurmeisterin Anke Szillat bildet gern aus und freut sich über Bewerber.

Der Inselfriseur  
Am Markt 25 • 14542 Werder  
Tel. 033 27/66 93 44  
Di.-Fr. 8-20 Uhr • Sa. 8-12 Uhr

## A

### Abbruch von Gebäuden

Landkreis, Gesundheitsamt      Potsdamer Straße 18 a      14513 Teltow      0 33 28/3 18 34

### Abfall, Gelbe Säcke

Bürgerservice      Uferstraße 10      14542 Werder      0 33 27/78 31 51/-52

### Abnehmen

Ernährungsberatung H. Brzezinski (S. 73)      Bernhard Kellermann Str. 17      14542 Werder      0 33 27/7 41 42 34

### Abstammungsurkunde

Standesamt      Kirchstraße 6/7      14542 Werder      0 33 27/78 33 01

### Ärzte im Bericht

Kardiologie Werder (S. 67)      Plantagenplatz 1      14542 Werder      0 33 27/4 37 25 80

### AIDS-Beratung

Landkreis, Gesundheitsamt      Lankeweg 4      14513 Teltow      0 33 28/31 81 35

### Alarmanlagen, Sicherheitstechnik

ela Werder Sicherheitssysteme (S. 48)      Berliner Straße 84      14542 Werder      0 33 27/57 34 80

### An-, Ab- und Ummeldungen

Bürgerservice      Uferstraße 10      14542 Werder      0 33 27/78 31 51/-52

### Anglerprüfung

Untere Fischereibehörde      Potsdamer Straße 18      14776 Brandenburg      0 33 81/53 32 71

### Anliegerbeiträge

Tiefbauamt      Eisenbahnstraße 13/14      14542 Werder      0 33 27/78 31 26

### Antiquitäten-Restaurierung

Möbel- und Holzrestaur. Gottmann (S. 16)      Eisenbahnstraße 134      14542 Werder      0 33 27/52 03 29

Werderaner Tischlerwerkstatt (S. 46)      Brandenburger Straße 37      14542 Werder      0 33 27/7 25 11 36

## Einfühlsame Hebamme



Als staatliche examinierte Hebamme steht **Maria-Claudia Lattanzio** aus Werder seit nunmehr fast 40 Jahren während der Schwangerschaft, bei der Geburt und danach zur Seite. „Mein

Bestreben ist eine ganzheitliche familienorientierte Versorgung“, beschreibt die Mutter von zwei Kindern ihre Aufgabe. Sie verweist auf Zusatzausbildungen in Naturheilverfahren, Homöopathie, Akupressur, Taping und Aromatherapie. Sie bietet Hebammensprechstunden, Geburtsvorbereitungskurse und natürlich Wochenbettbetreuung. Sie ist IPT-Coach für „Integrative Psychotherapie“ und Familien-Coach. Darauf gestützt bietet sie Einzel- und Gruppengespräche für Eltern an.

**Hebamme Maria-Claudia Lattanzio**  
Sprechstunde: Praxis Dr. Hubatsch  
Zimmerstraße 15 • 14471 Potsdam  
Tel. 01 72/3 12 71 71 [www.heb-amme.net](http://www.heb-amme.net)

## Gesundheit im Blick

Gesundheit spielt eine immer wichtigere Rolle. Nur wenn man sich wohlfühlt, macht das Leben Spaß.

Sollte es damit Probleme geben, will man schnell und unkompliziert Hilfe bekommen. Dann ist es wichtig, auf einen Blick die richtige Adresse zu finden.

Mit der neuen App wurde der Gesundheits-service erweitert.

Nun findet man auf einen Blick alle niedergelassenen Ärzte von Werder. Die aktualisierte Suchfunktion ermöglicht ein schnelles Ergebnis. Praxen und Anbieter rund um die Gesundheit aus „Werder kompakt“ sind über die App schnell erreichbar.

Die App lädt man sich ganz einfach herunter: Einfach den QR-Code einscannen, dann geht es ganz von selbst!



**Werder App  
downloaden**



## Apothek

Blüten-Apothek Havelauen (S. 68)	Zum großen Zernsee 3	14542 Werder	0 33 27/7 40 63 22
Linden-Apothek (S. 71)	Unter den Linden 10	14542 Werder	0 33 27/4 29 65
Theresia Apothek (S. 73)	Hauffstraße 87 b	14548 Schwielowsee	0 33 27/6 69 91 11

## Arbeitslosen-Service, Existenzgründer-Beratung, Stellenvermittlung

Arbeitsamt Potsdam	Horstweg 102-108	14473 Potsdam	03 31/88 00
MAIA-Jobcenter	Am Gutshof 1-7	14542 Werder	0 33 27/73 94 32/-28

## Arbeitsplätze, Offene Stellen **NEU**

Bauelemente Wötzel (S. 42)	Adolf Damaschke Straße 14	14542 Werder	0 33 27/4 29 19
Dachbau Stefan Reichelt (S. 46)	Adolf Kärger Straße 2	14542 Werder	01 72/1 51 61 68
Der Inselfriseur (S. 74)	Am Markt 25	14542 Werder	0 33 27/66 93 44
Karina Hauskrankenpflege (S. 69)	Berliner Straße 109	14542 Werder	0 33 27/56 70 41
Malermeister Edmund Funke (S. 48)	Kleiner Bruchweg 9	14542 Werder	0 33 27/4 41 73
NDB Elektrotechnik (S. 20)	Mielestraße 2	14542 Werder	0 33 27/6 63 13
Promontan Elektroplan GmbH (S. 12)	Phöbener Straße 28	14542 Werder	0 33 27/57 30 00

## Archiv

Stadtarchiv	Elsastraße 25	14542 Werder	0 33 27/73 12 54
-------------	---------------	--------------	------------------

## Augenoptik

Werder Optik Scharnbeck (S. 72)	Brandenburger Straße 1 c	14542 Werder	0 33 27/73 14 80
---------------------------------	--------------------------	--------------	------------------

## Ausbildungsförderung

Landkreis	Papendorfer Weg 1	14806 Bad Belzig	0 33 81/9 13 68
-----------	-------------------	------------------	-----------------

## Ausbildungsplätze **NEU**

Bäckerei Café Konditorei Kirstein (S. 25)	Berliner Straße 126	14542 Werder	0 33 27/4 32 78
Dachbau Stefan Reichelt (S. 46)	Adolf Kärger Straße 2	14542 Werder	01 72/1 51 61 68
Der Inselfriseur (S. 74)	Am Markt 25	14542 Werder	0 33 27/66 93 44
HKH Elektro GmbH (S. 49)	Mühlenbergstraße 16	14542 Werder	0 32 12/1 47 54 11
Karina Hauskrankenpflege (S. 69)	Berliner Straße 109	14542 Werder	0 33 27/56 70 41
NDB Elektrotechnik (S. 20)	Mielestraße 2	14542 Werder	0 33 27/6 63 13
Malermeister Edmund Funke (S. 48)	Kleiner Bruchweg 9	14542 Werder	0 33 27/4 41 73
Promontan Elektroplan GmbH (S. 12)	Phöbener Straße 28	14542 Werder	0 33 27/57 30 00
Raum & Color Krause & Helmholtz (S. 46)	Unter den Linden 1	14542 Werder	0 33 27/57 27 44
Tierärzte am Werderpark (S. 69)	Marktstraße 1 b/c	14542 Werder	0 33 27/5 74 50 02

## Ausländerangelegenheiten

Integrationsbeauftragte Theresa Pauli	Papendorfer Weg 1	14806 Bad Belzig	0 33 81/9 13 21
---------------------------------------	-------------------	------------------	-----------------

## Auto- und Anhängervermietung

Autohaus Raschick (S. 8)	Dr. Külz Straße 2-4	14542 Werder	0 33 27/7 37 40
--------------------------	---------------------	--------------	-----------------

## Autoservice

Autohaus Raschick VW, Audi (S. 8)	Dr. Külz Straße 2-4	14542 Werder	0 33 27/7 37 40
F.R. Autohandel & Service (S. 28)	Alte Dorfstraße 19	14542 Werder	01 74/1 50 09 62
Kfz-Wasch- und Pflegedienst (S. 34)	Berliner Straße 41-43	14542 Werder	0 33 27/4 27 57

## Ayurveda

Baldleben GbR (S. 2)	Erdebergweg 24 a	14542 Werder	0 33 27/54 97 39
----------------------	------------------	--------------	------------------

## B

### Bad, Heizung, Sanitär

Badstudio Silke Wötzel GmbH (S. 40)	Adolf Damaschke Straße 14	14542 Werder	0 33 27/4 56 03
Fliesen- und Ofenbau GmbH (S. 44)	Dr. Külz Straße 19	14542 Werder	0 33 27/4 29 43
Gas Sanitär Wärmepumpen Solar (S. 43)	Leester Straße 24	14542 Werder	0 33 02/6 00 00

### Badewasserüberwachung

Landkreis, Fachdienst Gesundheit	Lankeweg 4	14513 Teltow	0 33 28/31 81 80
----------------------------------	------------	--------------	------------------

### BAföG für Schüler

Landkreis, Amt für Ausbildungsförderung	Papendorfer Weg 1	14806 Bad Belzig	0 33 81/9 13 68
---	-------------------	------------------	-----------------

## Bäckerei

Bäckerei Café Konditorei Kirstein (S. 25)	Berliner Straße 126	14542 Werder	0 33 27/4 32 78
Landbäckerei Kirstein (S. 25)	Bäckerweg 3	14797 Kloster Lehnin	0 33 82/2 63
Landbäckerei Kirstein (S. 25)	Torstraße 9	14542 Werder	0 33 27/57 05 05
Landbäckerei Kirstein, Café (S. 25)	Zum großen Zernsee 6 K	14542 Werder	0 33 27/7 27 53 95

## Bahnhof

Bahnhof Werder/Havel	Am Bahnhof	14542 Werder	0 33 27/56 77 27
----------------------	------------	--------------	------------------

## Bau- und Hausservice, -handwerk

A1 Zaun Discount (S. 33)	Mielestraße 3	14542 Werder	0 33 27/5 74 67 20
ARCADIA Immobilien + Service (S. 44)	Eisenbahnstraße 188 A	14542 Werder	0 33 27/66 31 13
Badstudio Silke Wötzel GmbH (S. 40)	Adolf Damaschke Straße 14	14542 Werder	0 33 27/4 56 03
Bauelemente Wötzel (S. 42)	Adolf Damaschke Straße 14	14542 Werder	0 33 27/4 29 19
Berliner Volksbank Immobilien (S. 49)	Teltower Damm 26	14169 Berlin	030/5 65 55 55 23/-25
Containerdienst Gieske GmbH (S. 47)	Unter den Linden 23	14542 Werder	0 33 27/4 27 67
Dachbau Stefan Reichelt (S. 46)	Adolf Kärger Straße 2	14542 Werder	01 72/1 51 61 68
Dachdeckermeister Stefan Große (S. 38)	Margaretenstraße 21	14542 Werder	0 33 27/4 24 50
Das Haus GmbH (S. 52)	Mielestraße 2	14542 Werder	0 33 27/7 25 00 68
Dienstleistungen Lieber (S. 23)	EKZ, Auf dem Strengfeld 6	14542 Werder	0 33 27/4 54 90
EcoWater Rolf Dankus (S. 42)	Eichenweg 37	14542 Werder	0 33 27/4 90 03
ela Werder Sicherheitssysteme (S. 48)	Berliner Straße 84	14542 Werder	0 33 27/57 34 80
Elektro Olaf Winkler (S. 40)	Am Plessower See 153 b	14542 Werder	0 33 27/73 20 80
Fäkalienabfuhr Gieske GmbH (S. 47)	Unter den Linden 23	14542 Werder	0 33 27/6 63 06 45
Fenster Türen Goebel (S. 38)	Klaistower Straße 64/65	14542 Werder	0 33 27/73 17 92
Fliesen- und Ofenbau GmbH (S. 44)	Dr. Külz Straße 19	14542 Werder	0 33 27/4 29 43
Gas Sanitär Wärmepumpen Solar (S. 43)	Leester Straße 24	14542 Werder	03 32 02/6 00 00
HeBoGo Tischlerrn. Gorges-Bott (S. 48)	Mittelstraße 7	14542 Werder	01 72/9 47 81 23
HKH Elektro GmbH (S. 49)	Mühlenbergstraße 16	14542 Werder	0 32 12/1 47 54 11
House of JAB Anstötz (S. 46)	Knesebeckstraße 61 a	10719 Berlin	030/88 67 72 64
Ihr Dachdeckermeister M. Lütke (S. 40)	Heuberg 36	14550 Groß Kreutz	0 33 02/07 7 04 93
Immobilien Heiko Linke (S. 41)	Unter den Linden 13	14542 Werder	0 33 27/6 69 12 10
Malermeister Detlef Geißhirt (S. 44)	Obstzüchterstraße 19	14542 Werder	0 33 27/74 09 64
Malermeister Edmund Funke (S. 48)	Kleiner Bruchweg 9	14542 Werder	0 33 27/4 41 73
Möbel- und Holzrestaur. Gottmann (S. 16)	Eisenbahnstraße 134	14542 Werder	0 33 27/52 03 29
Möbelhaus C.H.R.I.S.T. (S. 39)	Berliner Straße 105	14542 Werder	0 33 27/4 91 07
NDB Elektrotechnik (S. 20)	Mielestraße 2	14542 Werder	0 33 27/6 63 13
Plötziener Erden GmbH (S. 53)	Am Erdeplatz 1	14542 Werder	03 32 07/7 13 13
Raum & Color Krause & Helmholz (S. 46)	Unter den Linden 1	14542 Werder	0 33 27/57 27 44
SV Bauwerksabd. u. Gebäudesch. (S. 52)	Schwalbenbergweg 50	14542 Werder	0 33 27/4 50 67

## Neue Bücher in der [www.Leseschau.de](http://www.Leseschau.de)

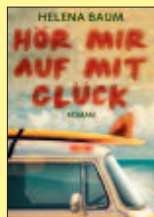

# ÜBERSICHT Was erledige ich Wo

## Bau- und Hausservice, -handwerk

Service & Vermietungsbüro (S. 42)	Am Gutshof 1	14542 Werder	033 27/57 25 64
Vermessungsbüro Dallorso (S. 43)	Gartenstraße 2 a	14548 Schwielowsee	03 32 09/75 40
Werderaner Tischlerwerkstatt (S. 46)	Brandenburger Straße 37	14542 Werder	033 27/7 25 11 36
Wohnungsgen. „Havelblick“ eG (S. 50)	Mainzer Straße 1	14542 Werder	033 27/66 32 80
Ziemann Metallbau GmbH (S. 43)	Brandenburger Straße 6	14542 Werder	033 27/4 29 32

## Bauanträge, Bauaufsicht, Baugenehmigungen

Landkreis	Potsdamer Straße 18 a	14513 Teltow	033 28/31 83 40/-68
-----------	-----------------------	--------------	---------------------

## Baumaterial, Beton, Kies, Sand

Plötziner Erden GmbH (S. 53)	Am Erdeplatz 1	14542 Werder	033 207/7 13 13
------------------------------	----------------	--------------	-----------------

## Baumfällungen

Landkreis, Naturschutz	Am Teltowkanal 7	14806 Bad Belzig	033 28/31 82 92
------------------------	------------------	------------------	-----------------

## Bausachverständiger

Dieter Kleinert (S. 52)	Schwalbenbergweg 50	14542 Werder	033 27/4 50 24
-------------------------	---------------------	--------------	----------------

## Bauwerkstrockenlegung

Dieter Kleinert (S. 52)	Schwalbenbergweg 50	14542 Werder	033 27/4 50 24
-------------------------	---------------------	--------------	----------------

## Bebauungspläne

Bauverwaltung, Planung	Eisenbahnstraße 13-14	14542 Werder	033 27/78 31 21
------------------------	-----------------------	--------------	-----------------

## Begegnungsstätte

AWO-Treff (S. 21)	Brandenburger Straße 158	14542 Werder	033 27/57 36 88
-------------------	--------------------------	--------------	-----------------

## Beglaubigungen

Standesamt	Kirchstraße 6/7	14542 Werder	033 27/78 33 01
------------	-----------------	--------------	-----------------

## Begleitetes Fahren mit 17

Landkreis	Am Gutshof 1-7	14542 Werder	033 27/73 90
-----------	----------------	--------------	--------------

## Behindertenangelegenheiten

Behindertenbeauftragter Udo Zeller	Papendorfer Weg 1	14806 Bad Belzig	033 841/9 12 27
------------------------------------	-------------------	------------------	-----------------

## Behindertenberatung

Landkreis Behindertenberatung	Steinstraße 14	14806 Bad Belzig	033 841/9 13 63
jd. 2. und 4. Mittwoch 10-12 Uhr	Am Gutshof 1-7	14542 Werder	033 27/73 92 49

## Berufsschüler-Zuschüsse

Landkreis	Papendorfer Weg 1	14806 Bad Belzig	033 841/9 14 38
-----------	-------------------	------------------	-----------------

## Bestattungskosten-Zuschüsse

Sozialamt	Papendorfer Weg 1	14806 Bad Belzig	033 841/9 13 68
-----------	-------------------	------------------	-----------------

## Beton, Kies, Sand

Plötziner Erden GmbH (S. 53)	Am Erdeplatz 1	14542 Werder	033 207/7 13 13
------------------------------	----------------	--------------	-----------------

## Betreutes Wohnen

AWO „Am Schwalbenberg“ (S. 21)	Rotkehlchenweg 1	14532 Werder	033 27/56 50
AWO „Wachtelwinkel“ (S. 21)	Hamburger Ring 25	14542 Werder	033 27/78 80
Karina Hauskrankenpflege (S. 69)	Berliner Straße 109	14542 Werder	033 27/56 70 41
Pflegekonzept Kobela (S. 74)	Zernowweg 4	14542 Werder	033 27/74 06 90
Riva Residenz (S. 45)	Zum Großen Zernsee 6 a-c	14542 Werder	033 27/4 37 22 10
Senioren-Wohnpark „Blütenraum“ (S. 45)	Am Strengfeld	14542 Werder	033 27/74 00

## Bibliothek

Stadtbibliothek	Brandenburger Straße 1 a	14542 Werder	033 27/4 23 83
Kreisbibliothek/-Bildstelle	Goethestraße 13	14797 Kloster Lehnin	033 82/73 20 22

## Blitzschutz

NDB Elektrotechnik (S. 20)	Mielestraße 2	14542 Werder	033 27/6 63 13
----------------------------	---------------	--------------	----------------

## Baumfällungen

Landkreis, Naturschutz	Am Teltowkanal 7	14806 Bad Belzig	033 28/31 82 92
------------------------	------------------	------------------	-----------------

## Bodenrichtwert

Katasteramt	Potsdamer Straße 18 a	14513 Teltow	033 28/31 81 15
-------------	-----------------------	--------------	-----------------

## Bodenverlegung

House of JAB Anstoetz (S. 46)	Knesebeckstraße 61 a	10719 Berlin	030/88 67 72 64
Malermmeister Detlef Geißhirt (S. 44)	Obstzüchterstraße 19	14542 Werder	033 27/74 09 64
Malermmeister Edmund Funke (S. 48)	Kleiner Bruchweg 9	14542 Werder	033 27/4 41 73
Raum & Color Krause & Helmholz (S. 46)	Unter den Linden 1	14542 Werder	033 27/57 27 44

## Boots-Ausflüge, Dampfer-Fahrten

Yachthafen Ringel (S. 3)	An der Havel 38	14542 Werder	03 32 02/6 02 17
--------------------------	-----------------	--------------	------------------

## Boots-Fahrschule

Yachthafen Ringel (S. 3)	An der Havel 38	14542 Werder	03 32 02/6 02 17
--------------------------	-----------------	--------------	------------------

## Boots-Kennzeichen, Zulassung

Landkreis	Am Gutshof 1-7	14542 Werder	033 27/73 91 01
-----------	----------------	--------------	-----------------

## Boots-Tankstelle (nur Diesel!)

Yachthafen Ringel (S. 3)	An der Havel 38	14542 Werder	03 32 02/6 02 17
--------------------------	-----------------	--------------	------------------

## Boots-Vermietung

Boots- und Fahrradvermietung (S. 56)	Unter den Linden 17	14542 Werder	033 27/4 24 24
--------------------------------------	---------------------	--------------	----------------

## Bootsservice, Wassersport

siehe Wassersport S. 92

## Bootsstege – Beantragung

Landkreis Wasserwirtschaft	Am Teltowkanal 7	14513 Teltow	033 28/31 82 92
----------------------------	------------------	--------------	-----------------

## Brandschutz

Landkreis, Brandschutz	Am Gutshof 1-4	14513 Teltow	033 28/73 92 45
------------------------	----------------	--------------	-----------------

## Brillen, Kontaktlinsen

Werder Optik Scharnbeck (S. 72)	Brandenburger Straße 1 c	14542 Werder	033 27/73 14 80
---------------------------------	--------------------------	--------------	-----------------

## Bücher, E-Books

Leseschau (S. 98)	Bucher Straße 23	13127 Berlin	030/6 92 02 10 52
-------------------	------------------	--------------	-------------------

## Service mit einem Klick



**Werder App  
downloaden**

**Tropft der Wasserhahn?  
Braucht man einen Handwerker?**

Dann möchte man schnell fündig werden. Das ermöglicht die neue Ausgabe der Werder App.

„Werder mobil“ kann für iPhone, iPad, Smartphones und Tablets kostenlos geladen werden.

Besonders einfach geht das mit dem nebenstehenden QR-Code. Die App bietet den aktuellen Stadtplan selbst ohne Internet. Sie ist jetzt noch benutzerfreundlicher. Damit kommt man selbst mit kleineren Smartphones schnell zum Ziel.

Mit „Werder mobil“ ist man für den Fall der Fälle optimal ausgerüstet, denn die App wählt den Betrieb, den man braucht oder die entsprechende Behördenadresse.



## IMPRESSUM

Werder kompakt, 21. Ausgabe 2018/19  
Herausgegeben von Augusta Presse

**Redaktion:** Heinz-G. Lösch

**PR-Redaktion:** Dr. Detlef Hansel, Max E. Neumann

**Fotos:** Katalin Ehrig, privat, Archiv

**Kundenbetreuung, Internet:** David Lösch

**Straßenplan, Verzeichnisse:** Adrian Simon Ehrig

**Kontakt:** Augusta Presse- und Verlags GmbH  
Bucher Straße 23, 13127 Berlin  
Tel. 0 30/69 20 21 05, Fax 0 30/6 92 02 10 59

**Bei Internet-Buchungen gibt es auf die erste Schaltung  
5 Prozent Rabatt: [www.Werder-Internet.de](http://www.Werder-Internet.de)**

**E-Mail:** [redaktion@augusta-presse.de](mailto:redaktion@augusta-presse.de)

**E-Mail:** [info@werder-internet.de](mailto:info@werder-internet.de)

**Internet:** [www.Deutschland-im-Internet.de](http://www.Deutschland-im-Internet.de)

**Die nächste Ausgabe erscheint Mitte 2019.**

**Infos und Auftragsannahme:**

Tel. 0 30/69 20 21 05, Fax 0 30/6 92 02 10 59

**E-Mail:** [redaktion@augusta-presse.de](mailto:redaktion@augusta-presse.de)

**Internet:** [www.Deutschland-im-Internet.de](http://www.Deutschland-im-Internet.de)

Alle Rechte by Augusta Presse GmbH.

# ÜBERSICHT Was erledige ich Wo

## Bürgerbüro

DIE LINKE, Peter Hinze (S. 8)	Hamburger Ring 17	14542 Werder	01 72/3 06 58 23
SPD Ortsverein Werder (S. 16)	Karl Liebknecht Straße 7	14542 Werder	03 32 02/7 03 07

## Büroartikel, Bürotechnik

BüroTechnik Zilch (S. 31)	Brandenburger Straße 1 a	14542 Werder	0 33 27/4 20 14
Schule Büro Freizeit (S. 35)	Unter den Linden 1	14542 Werder	0 33 27/4 59 29

## C

### Camping

Blütencamping Riegel Spitze (S. 62)	Fercher Straße 9/Ecke B1	14542 Werder	0 33 27/4 23 97
Campingplatz Ringel (S. 3)	An der Havel 38	14542 Werder	03 32 02/6 02 17

### Computer, IT-Service, Netzwerk

Biene IT GmbH (S. 31)	Hoffmannstraße 2	14542 Werder	0 33 27/4 37 20 00
Matsui Computer Service (S. 29)	Zum Großen Zernsee 6 H	14542 Werder	0 33 27/7 26 60 30
Schule Büro Freizeit (S. 35)	Unter den Linden 1	14542 Werder	0 33 27/4 59 29

### Containerdienst

Containerdienst Gieske GmbH (S. 47)	Unter den Linden 23	14542 Werder	0 33 27/4 27 62
-------------------------------------	---------------------	--------------	-----------------

## D

### Dachdecker

Dachbau Stefan Reichelt (S. 46)	Adolf Kärger Straße 2	14542 Werder	01 72/1 51 61 68
Dachdeckermeister Stefan Große (S. 38)	Margaretenstraße 21	14542 Werder	0 33 27/4 24 50
Ihr Dachdeckmeister M. Lütke (S. 40)	Heuberg 36, OT Schmergow	14550 Groß Kreutz	03 32 07/7 04 93

### Datenschutz

Datenschutzbeauftragt. Thomas Buschhorn	Niemöllerstraße 1	14806 Bad Belzig	03 38 41/9 12 27
---	-------------------	------------------	------------------

### Denkmalschutz, Beratung

Landkreis	Potsdamer Straße 18 a	14513 Teltow	0 33 28/31 84 53
-----------	-----------------------	--------------	------------------

### Druckerei

Digitaldruck Zilch (S. 31)	Brandenburger Straße 1 a	14542 Werder	0 33 27/66 98 88
Digitaldruck Karalus (S. 35)	Unter den Linden 1	14542 Werder	0 33 27/4 59 2
Havelprint Dipl.-Ing. Uwe Jahns (S. 13)	Eisenbahnstraße 32	14542 Werder	0 33 27/7 95 10

## E

### Eheschließungen

Standesamt	Kirchstraße 6/7	14542 Werder	0 33 27/78 33 01
------------	-----------------	--------------	------------------

### Eigenheime

Das Haus GmbH (S. 52)	Mielestraße 2	14542 Werder	0 33 27/7 25 00 68
-----------------------	---------------	--------------	--------------------

### Einbürgerung

Ausländerbehörde, Landkreis	Am Gutshof 1-7	14542 Werder	0 33 27/73 93 10
-----------------------------	----------------	--------------	------------------

### Eingliederungshilfe

Erwachsene	Lankeweg 4	14513 Teltow	0 33 28/31 85 04
Kinder und Jugendliche	Lankeweg 4	14513 Teltow	0 33 28/31 81 09

## Prospektverteilung – Treffsicher in jeden Briefkasten!

Profitieren Sie von unserer Haushaltsverteilung – punktgenau und zuverlässig. Flächendeckend in der Region Berlin-Brandenburg. **Jetzt Angebot anfordern!**



MAKRO-MEDIEN-DIENST Berlin GmbH  
Pankstraße 8-10 · Haus 1 · 13127 Berlin  
[www.mmd-berlin.de](http://www.mmd-berlin.de)

**MMD**  
MAKRO-MEDIEN-DIENST



## Einkaufen

Bäckerei Café Konditorei Kirstein (S. 25)	Berliner Straße 126	14542 Werder	0 33 27/4 32 78
Bäckerei Café Kirstein (S. 25)	Zum großen Zernsee 6 K	14542 Werder	0 33 27/7 27 53 95
Bäckerei Kirstein (S. 25)	Torstraße 9	14542 Werder	0 33 27/57 05 05
Baldleben GbR (S. 2)	Erdebergweg 24 a	14542 Werder	0 33 27/54 97 39
Bauer Stefan, Stefan Luczkowski (S. 24)	Karl Liebknecht Straße 9	14542 Werder	01 73/6 20 09 89
Blütencamping Riegelspitze (S. 62)	Fercher Straße 9/Ecke B1	14542 Werder	0 33 27/4 23 97
Bürotechnik Zilch OHG (S. 31)	Brandenburger Straße 1 a	14542 Werder	0 33 27/4 20 14
Dienstleistungen Lieber (S. 23)	EKZ, Auf dem Strengfeld 6	14542 Werder	0 33 27/4 54 90
Goldschmiede Gröninger (S. 30)	Am Markt 22	14542 Werder	0 33 27/66 85 44
Landbäckerei Kirstein (S. 25)	Bäckerweg 3	14797 Kloster Lehnin	0 33 82/2 63
Möbelhaus C.H.R.I.S.T. (S. 39)	Berliner Straße 105	14542 Werder	0 33 27/4 91 07
PL Cakedesign Petra Lüdtkke (S. 24)	Heuberg 36 OT Schmergow	14550 Groß Kreuz	01 78/7 30 62 59
Schule Büro Freizeit (S. 35)	Unter den Linden 1	14542 Werder	0 33 27/4 59 29
Schultz'sens Siedlerhof (S. 17)	Karl Liebknecht Straße 17	14542 Werder	0 33 27/4 08 00
Weinbau Dr. Manfred Lindicke (S. 56)	Am Plessower Eck 2	14542 Werder	0 33 27/74 14 10
Werder Feinkost (S. 24)	Phöbener Straße 1	14542 Werder	0 33 27/6 61 40

## Einladungen für Ausländer, Haftungs- und Verpflichtungserklärungen

Ausländerbehörde Landkreis	Am Gutshof 1-7	14542 Werder	0 33 27/73 93 46
----------------------------	----------------	--------------	------------------

## Einrichtung, Möbel

HeBoGo Tischlrm. Gorges-Bott (S. 48)	Mittelstraße 7	14542 Werder	01 72/9 47 81 23
Möbelhaus C.H.R.I.S.T. (S. 39)	Berliner Straße 105	14542 Werder	0 33 27/4 91 07
Werderaner Tischlerwerkstatt (S. 46)	Brandenburger Straße 37	14542 Werder	0 33 27/7 25 11 36

## Elektroanlagen, Firmenservice

NDB Elektrotechnik (S. 20)	Mielestraße 2	14542 Werder	0 33 27/6 63 13
Promontan Elektroplan GmbH (S. 12)	Phöbener Straße 28	14542 Werder	0 33 27/57 30 00

## Elektroinstallation, Antennenbau

Elektro Olaf Winkler (S. 40)	Am Plessower See 153 b	14542 Werder	0 33 27/73 20 80
HKH Elektro GmbH (S. 49)	Mühlenbergstraße 16	14542 Werder	0 32 12/1 47 54 11

## Elektronischer Aufenthaltstitel

Ausländerbehörde Landkreis	Am Gutshof 1-7	14542 Werder	0 33 27/73 93 46
----------------------------	----------------	--------------	------------------

## Elternberatung

Hebamme Maria-Claudia Lattanzio (S. 75)	Dr. Hubatsch, Zimmerstr. 15	14471 Potsdam	01 72/3 12 71 71
---	-----------------------------	---------------	------------------

## Elterngeld

Landkreis	Am Gutshof 1-7	14542 Werder	0 33 27/73 93 35
-----------	----------------	--------------	------------------

## Energie, Gas und Strom

EMB (S. 100)	Am Markt 5	14542 Werder	08 00/0 74 95 10
--------------	------------	--------------	------------------

## Erdwärmeheizung, Genehmigung

Untere Wasserbehörde	Am Teltowkanal 7	14513 Teltow	0 33 28/31 82 93
----------------------	------------------	--------------	------------------

## Ergotherapie

Ergotherapie Marion Bohner (S. 72)	Bernhard Kellermann Str. 17	14542 Werder	0 33 27/74 16 18
------------------------------------	-----------------------------	--------------	------------------

## Ernährungsberatung

Angélique Klinkert (S. 2)	Erdebergweg 24 a	14542 Werder	0 33 27/54 97 39
Heike Brzezinski (S. 73)	Bernhard Kellermann Str. 17	14542 Werder	0 33 27/7 41 42 34

## Existenzgründerberatung

DBB DATA (S. 35)	Potsdamer Straße 164	14542 Werder	0 33 27/6 60 40
DBB DATA (S. 35), ab November 2018	Mielestraße 2, Aufgang A	14542 Werder	0 33 27/6 60 40
Steuerberater Hannemann PartG (S. 29)	Eisenbahnstraße 6	14542 Werder	0 33 27/5 20 09 40



<b>F</b>			
<b>Fäkalienabfuhr, Klärgruben-Entleerung</b>			
Fäkalienabfuhr Gieske GmbH (S. 47)	Unter den Linden 23	14542 Werder	0 33 27/6 63 06 45
<b>Fahrgast-Beförderungserlaubnis</b>			
Landkreis	Am Gutshof 1-7	14542 Werder	0 33 27/73 92 23
<b>Fahrrad-Vermietung</b>			
Boots- und Fahrradvermietung (S. 56)	Unter den Linden 17	14542 Werder	0 33 27/4 24 24
Yachthafen Ringel (S. 3)	An der Havel 38	14542 Werder	03 32 02/6 02 17
<b>Familienbuch</b>			
Standesamt	Kirchstraße 6/7	14542 Werder	0 33 27/78 33 01
<b>Fenster, Türen</b>			
Bauelemente Wötzel (S. 42)	Adolf Damaschke Straße 14	14542 Werder	0 33 27/4 29 19
Frank Goebel Fenster und Türen (S. 38)	Klaistower Straße 64/65	14542 Werder	0 33 27/73 17 92
HeBoGo Michael Gorges-Bott (S. 48)	Mittelstraße 7	14542 Werder	01 72/9 47 81 23
Werderaner Tischlerwerkstatt (S. 46)	Brandenburger Straße 37	14542 Werder	0 33 27/7 25 11 36
Ziemann Metallbau GmbH (S. 43)	Brandenburger Straße 6	14542 Werder	0 33 27/4 29 32
<b>Feuerwehrangelegenheiten/Brandschutz</b>			
Brandschutz	Kirchstraße 6/7	14542 Werder	0 33 27/78 33 44
<b>Feuerwehren</b>			
FFW Derwitz, Tim Körner	Maulbeerweg 1 A	14542 Werder	03 32 07/5 47 54
FFW Glindow, Bodo Nickel	Dr. Külz Straße 22	14542 Werder	0 33 27/7 23 50
FFW Phöben, Andreas Schütt	An der Feuerwehr 3	14542 Werder	0 33 27/4 33 42
FFW Plessow, Sebastian Schenk	Plessower Hauptstraße 18 A	14542 Werder	0 33 27/6 68 00 85
FFW Plötzin, Florian Wilke	Alte Dorfstraße 28 A	14542 Werder	03 32 07/3 00 78
FFW Töplitz, Stefan Huber	Neu Töplitzer Straße 3	14542 Werder	03 32 02/6 05 14
FFW Stadt Werder, Ronny Seiler	Kemnitzer Straße 119	14542 Werder	0 33 27/4 28 02
<b>Finanzamt</b>			
Finanzamt Brandenburg	Magdeburger Straße 46	14770 Brandenburg	0 33 81/39 71 99
<b>Fischereischein</b>			
Landkreis Untere Fischereibehörde	Potsdamer Straße 18	14776 Brandenburg	0 33 81/53 31 49
<b>Flächennutzungsplan</b>			
Planung	Eisenbahnstraße 13/14	14542 Werder	0 33 27/78 31 19
<b>Fliesen, Ofenbau</b>			
Fliesen- und Ofenbau GmbH (S. 44)	Dr. Külz Straße 19	14542 Werder	0 33 27/4 29 43
<b>Flughafentransfer</b>			
Fahrdienst Boenchen (S. 8)	Plantagenplatz 1	14542 Werder	0 33 27/7 84 43 96
<b>Fotostudio, Werbefotos</b>			
Makro Medien Dienst (S. 98, S. 99)	Pankstraße 8-10, Haus 1	13127 Berlin	0 30/54 98 88 30
<b>Freizeit-Treff</b>			
AWO-Treff (S. 21)	Brandenburger Straße 158	14542 Werder	0 33 27/57 36 88
Katholischer Familientreff (S. 36)	Am Plessower See 25-27	14542 Werder	0 33 27/7 32 03 60
<b>Friedhofswesen</b>			
Friedhofsverwaltung	Kirchstraße 6/7	14542 Werder	0 33 27/78 33 04/-01
<b>Friseur</b>			
Der Inselfriseur (S. 74)	Am Markt 25	14542 Werder	0 33 27/66 93 44

## Ihre Firma nicht gefunden?

**Anruf oder E-Mail genügt: Tel. 0 30/6 92 02 10 52 • E-Mail: [info@werder-internet.de](mailto:info@werder-internet.de)**

**NEU: Direkt-Buchungen über das Internet: [www.Werder-Internet.de](http://www.Werder-Internet.de)**

**Übrigens gibt es bei Internet-Buchungen auf die erste Schaltung zusätzlich 5 Prozent Rabatt.**

## Führerschein

Landkreis, Amt für Verkehrswesen Am Gutshof 1-7 14542 Werder 033 27/73 92 23

## Führungszeugnisse

Bürgerservice Uferstraße 10 14542 Werder 033 27/78 31 51/-52

## Fundbüro

Fundbüro Eisenbahnstraße 13/14 14542 Werder 033 27/78 32 22

## G

### Gaststätten

Bäckerei Café Kirstein (S. 25) Zum großen Zernsee 6 K 14542 Werder 033 27/7 27 53 95

Blütencamping Riegelspitze (S. 62) Fercher Straße 9/Ecke B1 14542 Werder 033 27/4 23 97

Café Konditorei Kirstein (S. 25) Berliner Straße 126 14542 Werder 033 27/4 32 78

Colonial Café (S. 62) Brandenburger Straße 1 14542 Werder 033 27/7 10 07

Schultz'ens Siedlerhof (S. 17) Karl Liebknecht Straße 17 14542 Werder 033 27/4 08 00

Trattoria La Marinara (S. 3) An der Havel 38 14542 Werder 03 32 02/6 02 17

Weintiene auf dem Wachtelberg (S. 56) Wachtelberg 14542 Werder 033 27/74 14 10

### Gaststättenwesen

Gewerbe Kirchstraße 6/7 14542 Werder 033 27/78 33 43/-44

### Geburtshilfe, Geburtsvorbereitungskurse

Hebamme Maria-Claudia Lattanzio (S. 75) Dr. Hubatsch, Zimmerstr. 15 14471 Potsdam 01 72/3 12 71 71

### Geburtsurkunden

Standesamt Kirchstraße 6/7 14542 Werder 033 27/78 33 01

### Gerichte

Amtsgericht Hegelallee 8 14467 Potsdam 03 31/2 01 70

Arbeitsgericht Behlerstraße 3 A 14467 Potsdam 03 31/9 81 70

Landgericht Jägerallee 10-12 14469 Potsdam 03 31/2 01 70

Sozialgericht Rubensstraße 8 14467 Potsdam 03 31/27 18 80

Verwaltungsgericht Friedrich Ebert Straße 32 14469 Potsdam 03 31/2 33 20

### Getränke

Schultz'ens Siedlerhof (S. 17) Karl Liebknecht Straße 17 14542 Werder 033 27/4 08 00

Weinbau Dr. Manfred Lindicke (S. 56) Am Plessower Eck 2 14542 Werder 033 27/74 14 10

### Gewerbeabmeldungen

Bürgerservice Uferstraße 10 14542 Werder 033 27/78 31 51/-52

### Gewerbeabmeldungen

Bürgerservice Uferstraße 10 14542 Werder 033 27/78 31 51/-52

### Goldschmiede, Schmuck

Goldschmiede Gröninger (S. 30) Am Markt 22 14542 Werder 033 27/66 85 44

### Grundbuch, Liegenschaftskataster

Landkreis Potsdamer Straße 18 a 14513 Teltow 033 28/31 81 15

### Grundsicherung

Landkreis, Soziales und Wohnen Am Gutshof 1-7 14542 Werder 033 27/73 93 04

## Die E-Book-Welt bei [www.Leseschau.de](http://www.Leseschau.de)



# ÜBERSICHT Was erledige ich Wo

## Grundstücksangelegenheiten

Liegenschaften	Eisenbahnstraße 13/14	14542 Werder	033 27/78 32 61
----------------	-----------------------	--------------	-----------------

## H

### Hauskrankenpflege, Ambulante Pflege

AWO Sozialstation (S. 21)	Rotkehlichenweg 1	14542 Werder	01 60/7 08 35 92
Karina Hauskrankenpflege (S. 69)	Berliner Straße 109	14542 Werder	033 27/56 70 41
Pflegeberatung Kobela (S. 74)	Zernowweg 4	14542 Werder	033 27/74 06 90

### Hausmeisterdienst

Service & Vermietungsbüro (S. 42)	Am Gutshof 1	14542 Werder	033 27/57 25 64
-----------------------------------	--------------	--------------	-----------------

### Hausnummern

Bauverwaltung	Eisenbahnstraße 13/14	14542 Werder	033 27/78 31 13
---------------	-----------------------	--------------	-----------------

### Hausverwaltung

ARCADIA Immobilien + Service (S. 44)	Eisenbahnstraße 188 A	14542 Werder	033 27/66 31 13
Service & Vermietungsbüro (S. 42)	Am Gutshof 1	14542 Werder	033 27/57 25 64
Stein & Co. Vermögensverwaltung (S. 47)	Berliner Straße 75	14542 Werder	033 27/73 29 00
Wohnungsgen. „Havelblick“ eG (S. 50)	Mainzer Straße 1	14542 Werder	033 27/66 32 80

### Hebamme

Maria-Claudia Lattanzio (S. 75)	Dr. Hubatsch, Zimmerstr. 15	14471 Potsdam	01 72/3 12 71 71
---------------------------------	-----------------------------	---------------	------------------

### Heilpraktiker

Heilpr. Psychoth. Frank Klinkert (S. 2)	Erdebergweg 24 a	14542 Werder	033 27/54 97 39
---	------------------	--------------	-----------------

### Heiratsurkunden

Standesamt	Kirchstraße 6/7	14542 Werder	033 27/78 33 01
------------	-----------------	--------------	-----------------

### Heizung, Ofenbau, Sanitär

Fliesen- und Ofenbau GmbH (S. 44)	Dr. Külz Straße 19	14542 Werder	033 27/4 29 43
Gas Sanitär Wärmepumpen Solar (S. 43)	Leester Straße 24	14542 Werder	03 32 02/6 00 00

### Hundehaltung

Bürgerservice	Uferstraße 10	14542 Werder	033 27/78 31 53
---------------	---------------	--------------	-----------------

## I

### Immobilien

ARCADIA Immobilien + Service (S. 44)	Eisenbahnstraße 188 A	14542 Werder	033 27/66 31 13
Berliner Volksbank Immobilien (S. 49)	Teltower Damm 26	14169 Berlin	030/5 65 55 55 25
Immobilien Heiko Linke (S. 41)	Unter den Linden 13	14542 Werder	033 27/6 69 12 10
Service & Vermietungsbüro (S. 42)	Am Gutshof 1	14542 Werder	033 27/57 25 64
Stein & Co. Vermögensverwaltung (S. 47)	Berliner Straße 75	14542 Werder	033 27/73 29 00

### Industrieunternehmen, Firmenservice

NDB Elektrotechnik (S. 20)	Mielestraße 2	14542 Werder	033 27/6 63 13
Promontan Elektropolplan GmbH (S. 12)	Phöbener Straße 28	14542 Werder	033 27/57 30 00

### Innenausbau

House of JAB Anstoetz (S. 46)	Knesebeckstraße 61 a	10719 Berlin	030/88 67 72 64
HeBoGo Tischlerm. Gorges-Bott (S. 48)	Mittelstraße 7	14542 Werder	01 72/9 47 81 23
Ihr Dachdeckermeister M. Lüdtkke (S. 40)	Heuberg 36	14550 Groß Kreutz	03 32 07/7 04 93
Raum & Color Krause & Helmholz (S. 46)	Unter den Linden 1	14542 Werder	033 27/57 27 44
Werderaner Tischlerwerkstatt (S. 46)	Brandenburger Straße 37	14542 Werder	033 27/7 25 11 36

### Internationaler Führerschein

Landkreis, Fahrerlaubnisbehörde	Am Gutshof 1-7	14542 Werder	033 27/73 92 23
---------------------------------	----------------	--------------	-----------------

### Internet

Biene IT GmbH (S. 31)	Hoffmannstraße 2	14542 Werder	033 27/4 37 20 00
Matsui Computer Service (S. 29)	Zum Großen Zernsee 6 H	14542 Werder	033 27/7 26 60 30
Schule Büro Freizeit (S. 35)	Unter den Linden 1	14542 Werder	033 27/4 59 29

### Internetauftritte, Web-Seiten

Makro Medien Dienst (S. 98, S. 99)	Pankstraße 8-10, Haus 1	13127 Berlin	030/54 98 88 30
------------------------------------	-------------------------	--------------	-----------------

## J

### Jugendamt, Jugendhilfe

Landkreis, Außenstelle Werder Am Gutshof 1-7 14542 Werder 033 27/73 93 34

### Jugendclub

Jugendhaus Club 01 Hoher Weg 156 14542 Werder 033 27/66 85 82

## K

### Kamin, Ofenbau

Fliesen- und Ofenbau GmbH (S. 44) Dr. Külz Straße 19 14542 Werder 033 27/4 29 43

### Kartenvorverkauf

Tourismusbüro Kirchstraße 6/7 14542 Werder 033 27/78 33 71/-74

### Kataster- und Vermessungsamt

Kataster- und Vermessungsamt Potsdamer Straße 18 a 14513 Teltow 033 28/31 81 16

Vermessungsbüro Dallorso (S. 43) Gartenstraße 2 a 14548 Schwielowsee 03 32 09/75 40

### Kfz-Überführungskennzeichen

Landratsamt, Außenstelle Werder Am Gutshof 1-7 14542 Werder 033 27/73 91 01

### Kfz-Zulassung, Führerscheinstelle

Landratsamt, Außenstelle Werder Am Gutshof 1-7 14542 Werder 033 27/73 92 23

### Kinderbetreuung

Kita Verwaltung, Stadt Werder Kirchstraße 6/7 14542 Werder 033 27/78 33 10

Evangelische Kita im Kunsthof Glindower Dorfstraße 40 14542 Werder 033 27/4 31 33

Evangelische Kita „Inselstadt“ Kirchstraße 11 14542 Werder 033 27/4 23 91

Hort Sunshine Kids Glindow Alte Straße 18 14542 Werder 033 27/4 20 00

Kita Abenteuerland An den Hainbuchen 41 14542 Werder 033 27/5 71 59 00

Kita Anne Frank (mit Integrationsteil) Elsastraße 21 14542 Werder 033 27/4 31 43

Kita Eichenhof Kemnitzer Straße 93 14542 Werder 033 27/4 47 76

Kita Freie Schule am Zernsee (S. 20) Elsastraße 14/16 14542 Werder 033 27/4 58 62

Kita/Horthaus „Stadtstrolche“ Hoher Weg 156 14542 Werder 033 27/4 34 36

Kita in den Havelauen An den Havelauen 43 14542 Werder 033 27/7 41 87 12

Kita Inselnest Mittelbruchweg 14 a 14542 Werder 03 32 02/6 02 94

Kita Märchenwald Bundschuhstraße 5 14542 Werder 033 27/4 09 98

### Kinderbetreuung

Kita Regenbogen Zum See 2 14542 Werder 033 27/4 27 64

Kita „Spatzenhaus“, AWO (S. 21) Poststraße 22 14542 Werder 033 27/4 08 18

Kita Waldzwerge Adolf Damaschke Straße 44 14542 Werder 033 27/7 31 01 93

Kita Werderaner Fröchtchen Hoher Weg 158 14542 Werder 033 27/4 30 85

### Kirchen

Ev. Kirchengemeinde Georg Thimme Mühlenstraße 8 14542 Werder 033 27/4 23 60

Kath. Kirchengem. Klaus-Günter Müller Uferstraße 9 14542 Werder 03 31/2 30 79 90

Neuapostol. Kirchengemeinde, U. Schultz Berliner Straße 109 14542 Werder 033 27/57 14 61

## Leser-Spannung pur bei [www.Leseschau.de](http://www.Leseschau.de)



# ÜBERSICHT Was erledige ich Wo

## Kirchenaustritt

Standesamt Kirchstraße 6/7 14542 Werder 033 27/78 33 01

## Klavier, Klavierstimmer

PianoService Joachim Thiele (S. 3) Kemnitzer Dorfstraße 7 14542 Werder 033 27/7 91 17

## Kompost, Erden

Plötziner Erden GmbH (S. 53) Am Erdeplatz 1 14542 Werder 0332 07/7 13 13

## Korruptionsbeauftragter

Landkreis, Reinhard Neubauer Niemöllerstraße 1 14806 Bad Belzig 0338 41/9 14 80

## Krankentransport

Fahrdienst Boenchen (S. 8) Plantagenplatz 1 14542 Werder 03327/7 84 43 96

## Krebsberatung

Landkreis Am Gutshof 1-7 14542 Werder 033 27/73 92 49

## Kulturelle Angelegenheiten

Kultur Kirchstraße 6/7 14542 Werder 033 27/78 33 78

## Kulturförderung

Landkreis Papendorfer Weg 1 14806 Bad Belzig 0338 41/9 14 42

## Kurierdienst

Fahrdienst Boenchen (S. 8) Plantagenplatz 1 14542 Werder 033 27/7 84 43 96

## L

## Ladenbau, Möbel nach Maß

HeBoGo Tischlrm. Gorges-Bott (S. 48) Mittelstraße 7 14542 Werder 01 72/9 47 81 23

Werderaner Tischlerwerkstatt (S. 46) Brandenburger Straße 37 14542 Werder 033 27/7 25 11 36

## Lebensberatung

Baldleben GbR (S. 2) Erdebergweg 24 a 14542 Werder 033 27/54 97 39

## Lebensmittel

Bäckerei Café Konditorei Kirstein (S. 25) Berliner Straße 126 14542 Werder 033 27/4 32 78

Bäckerei Café Kirstein (S. 25) Zum großen Zernsee 6 K 14542 Werder 033 27/7 27 53 95

Bäckerei Kirstein (S. 25) Torstraße 9 14542 Werder 033 27/57 05 05

Bauer Stefan Stefan Luczkowski (S. 24) Karl Liebknecht Straße 9 14542 Werder 01 73/6 20 09 89

Blütencamping Riegel Spitze (S. 62) Fercher Straße 9/Ecke B1 14542 Werder 033 27/4 23 97

Landbäckerei Kirstein (S. 25) Bäckerweg 3 14797 Kloster Lehnin 033 82/2 63

PL Cakedesign Petra Lüdtko (S. 24) Heuberg 36 OT Schmergow 14550 Groß Kreutz 01 78/7 30 62 59

## Lebensmittel

Schultz's Siedlerhof (S. 17) Karl Liebknecht Straße 17 14542 Werder 033 27/4 08 00

Weinbau Dr. Manfred Lindicke (S. 56) Am Plessower Eck 2 14542 Werder 033 27/74 14 10

Werder Feinkost (S. 24) Phöbener Straße 1 14542 Werder 033 27/6 61 40

## Lebensmittelüberwachung

Landkreis Potsdamer Straße 18 14776 Brandenburg 033 81/53 32 71

## Lohnsteuerhilfe

Dr. Ulf Kanis, Lsthilfe Fuldata e.V. (S. 28) Mielestraße 2 14542 Werder 033 27/4 68 60

Vereinigte Lohnsteuerhilfe e.V. (S. 34) Friedrich Ebert Straße 4 14542 Werder 033 27/79 88 64



## Autoren gesucht!

Haben Sie etwas zu sagen? Augusta Presse verlegt Ihr Buch, ohne dass Sie dafür etwas bezahlen müssen.

Infos: [www.Leseschau.de](http://www.Leseschau.de)

## M

### Malerarbeiten

House of JAB Anstoetz (S. 46)	Knesebeckstraße 61 a	10719 Berlin	030/88 67 72 64
Malermmeister Detlef Geißhirt (S. 44)	Obstzüchterstraße 19	14542 Werder	033 27/74 09 64
Malermmeister Edmund Funke (S. 48)	Kleiner Bruchweg 9	14542 Werder	033 27/4 41 73
Raum & Color Krause & Helmholz (S. 46)	Unter den Linden 1	14542 Werder	033 27/57 27 44

### Markisen

Albrecht Planen GmbH (S. 57)	Otto Lilienthal Straße 29	14542 Werder	033 27/73 10
Bauelemente Wötzel (S. 42)	Adolf Damaschke Straße 14	14542 Werder	033 27/4 29 19

### Meldebescheinigung

Bürgerservice	Uferstraße 10	14542 Werder	033 27/78 31 51/-52
---------------	---------------	--------------	---------------------

### Meister BAFöG

BAFöG-Amt	Papendorfer Weg 1	14806 Bad Belzig	0338 41/9 13 68
-----------	-------------------	------------------	-----------------

### Metallbau

Ziemann Metallbau GmbH (S. 43)	Brandenburger Straße 6	14542 Werder	033 27/4 29 32
--------------------------------	------------------------	--------------	----------------

### Messebetreuung

Makro Medien Dienst (S. 98, S. 99)	Pankstraße 8-10, Haus 1	13127 Berlin	030/54 98 88 30
------------------------------------	-------------------------	--------------	-----------------

### Mobilfunk, Festnetz

Matsui Computer Service (S. 29)	Zum Großen Zernsee 6 H	14542 Werder	033 27/7 26 60 30
Schule Büro Freizeit Werder (S. 35)	Unter den Linden 1	14542 Werder	033 27/4 59 29

### Möbel, Einrichtung

Möbelhaus C.H.R.I.S.T. (S. 39)	Berliner Straße 105	14542 Werder	033 27/4 91 07
--------------------------------	---------------------	--------------	----------------

### Möbelbau, Ladeneinrichtung

HeBoGo Tischlerm. Gorges-Bott (S. 48)	Mittelstraße 7	14542 Werder	01 72/9 47 81 23
Werderaner Tischlerwerkstatt (S. 46)	Brandenburger Straße 37	14542 Werder	033 27/7 25 11 36

### Möbel-Restaurierung

Möbel- u. Holzrestaur. Gottmann (S. 16)	Eisenbahnstraße 134	14542 Werder	033 27/52 03 29
Werderaner Tischlerwerkstatt (S. 46)	Brandenburger Straße 37	14542 Werder	033 27/7 25 11 36

### Museen, Galerien, Ausstellungen

Bockwindmühle	Kirchstraße 6/7	14542 Werder	033 27/78 33 74
Christian Morgenstern Museum (S. 10)	Hoher Weg 150	14542 Werder	033 27/7 23 34
Gerhard Graf Galerie (S. 36)	Am Plessower See 9 A	14542 Werder	033 27/56 70 36
Heimatmuseum Glindow	Kietz 3	14542 Werder	033 27/4 01 97
Märkisches Ziegeleimuseum Glindow	Alpenstraße 47	14542 Werder	033 27/66 93 95
Obstbaumuseum Werder	Kirchstraße 6/7	14542 Werder	033 27/78 33 74
Stadtgalerie Kunst-Geschoss	Uferstraße 10	14542 Werder	01 72/1 73 80 81
Waschhaus am Haussee Petzow (S. 54)	Fercher Strasse 50 b	14542 Werder	01 77/3 05 44 36

### Musikinstrumente

PianoService Joachim Thiele (S. 3)	Kemnitzer Dorfstraße 7	14542 Werder	033 27/7 91 17
------------------------------------	------------------------	--------------	----------------

## N

### Nachhilfe, Marburger Konzentrationstraining

Ergotherapie Marion Bohner (S. 72)	Bernhard Kellermann Str. 17	14542 Werder	033 27/74 16 18
------------------------------------	-----------------------------	--------------	-----------------

### Namensänderungen

Standesamt	Kirchstraße 6/7	14542 Werder	033 27/78 33 01
------------	-----------------	--------------	-----------------

### Natur- und Landschaftsschutz

Landkreis, Umweltamt	Am Teltowkanal 7	14513 Teltow	033 28/31 82 92
----------------------	------------------	--------------	-----------------

### Naturstein

Plötziner Erden GmbH (S. 53)	Am Erdeplatz 1	14542 Werder	033 02/07 7 13 13
------------------------------	----------------	--------------	-------------------

# ÜBERSICHT Was erledige ich Wo

O			
<b>Obdachlosenberatung</b>			
Beratungszentrum	Am Gutshof 1-7	14542 Werder	033 27/73 93 40
<b>Optiker</b>			
Werder Optik Scharnbeck (S. 72)	Brandenburger Straße 1 c	14542 Werder	033 27/73 14 80
P			
<b>Passangelegenheiten</b>			
Bürgerservice	Uferstraße 10	14542 Werder	033 27/78 31 51/-52
<b>Personalausweis, Kinderausweis</b>			
Bürgerservice	Uferstraße 10	14542 Werder	033 27/78 31 51/-52
<b>Personentransport</b>			
Fahrdienst Boenchen (S. 8)	Plantagenplatz 1	14542 Werder	033 27/7 84 43 96
<b>Pflegeberatung</b>			
Hauskrankenpflege Kobela (S. 74)	Zernowweg 4	14542 Werder	033 27/74 06 90
Pflegestützpunkt Di. 9-17, Do. 9-13 Uhr	Am Gutshof 1-7	14542 Werder	033 27/73 93 43
<b>Pferde</b>			
Susanne Kraus Heilprakt. Pferde (S. 72)	Geiselbergstraße 1	14476 Potsdam	01 51/52 41 42 30
<b>Physiotherapie</b>			
PhysioAgil Privatpraxis (S. 73)	Bliesendorfer Straße 1	14542 Werder	033 27/7 40 91 28
Physiotherapie Ute Storch (S. 66)	Bernhard Kellermann Str. 17	14542 Werder	033 27/4 03 41
Physiotherapie Wolfgang Köpge (S. 74)	Kemnitzer Straße 42	14542 Werder	033 27/57 32 77
<b>Polizei</b>			
Polizeirevier Werder	Potsdamer Straße 170	14542 Werder	033 27/4 83 26 20
<b>Postservice, Briefmarken, DHL</b>			
Schule Büro Freizeit (S. 35)	Unter den Linden 1	14542 Werder	033 27/4 59 29
<b>Privatschule</b>			
Freie Waldorfschule (S. 20)	Elsastraße 14/16	14542 Werder	033 27/4 58 38
<b>Prospektverteilung</b>			
Makro Medien Dienst (S. 98, S. 99)	Pankstraße 8-10, Haus 1	13127 Berlin	030/54 98 88 30
R			
<b>Raumausstatter, Textiles Wohnen</b>			
House of JAB Anstoetz (S. 46)	Knesebeckstraße 61 a	10719 Berlin	030/88 67 72 64
Raum & Color Krause & Helmholz (S. 46)	Unter den Linden 1	14542 Werder	033 27/57 27 44
<b>Rechtsanwalt</b>			
Rechtsanw. Seehaus & Schulze (S. 34)	Luise Jahn Straße 1	14542 Werder	033 27/56 95 11
<b>Reisegewerbe</b>			
Bürgerservice	Uferstraße 10	14542 Werder	033 27/78 31 51/-52
<b>Reisen</b>			
Neumann Reisebüro (S. 56)	Brandenburger Straße 112	14542 Werder	033 27/4 43 20
<b>Rentenberatung</b>			
Landkreis	Papendorfer Weg 1	14806 Bad Belzig	033 81/9 13 68
<b>Restaurierung von Möbeln</b>			
Möbel- und Holzrestaur. Gottmann (S. 16)	Eisenbahnstraße 134	14542 Werder	033 27/52 03 29
Werderaner Tischlerwerkstatt (S. 46)	Brandenburger Straße 37	14542 Werder	033 27/7 25 11 36



## Autoren gesucht!

Haben Sie etwas zu sagen? Augusta Presse verlegt Ihr Buch, ohne dass Sie dafür etwas bezahlen müssen.

Infos: [www.Leseschau.de](http://www.Leseschau.de)



## Ruhender Verkehr

Sicherheit und Ordnung Kirchstraße 6/7 14542 Werder 033 27/78 33 64

## S

### Sanitär, Heizung, Bad

Fliesen- und Ofenbau GmbH (S. 44) Dr. Külz Straße 19 14542 Werder 033 27/4 29 43

Gas Sanitär Wärmepumpen Solar (S. 43) Leester Straße 24 14542 Werder 033 02/6 00 00

### Sauna

Physiotherapie Wolfgang Köpge (S. 74) Kemnitzer Straße 42 14542 Werder 033 27/57 32 77

### Schimmelbeseitigung, Bauwerkstroeknenlegung

Dieter Kleinert (S. 52) Schwalbenbergweg 50 14542 Werder 033 27/4 50 24

### Schlüsseldienst

Dienstleistungen Lieber (S. 23) EKZ, Auf dem Strengfeld 6 14542 Werder 033 27/4 54 90

Ziemann Metallbau GmbH (S. 43) Brandenburger Straße 6 14542 Werder 033 27/4 29 32

### Schlosserei, Metallbau

Ziemann Metallbau GmbH (S. 43) Brandenburger Straße 6 14542 Werder 033 27/4 29 32

### Schmuck

Goldschmiede Gröninger (S. 30) Am Markt 22 14542 Werder 033 27/66 85 44

### Schreib- und Schulbedarf, Spielwaren

BüroTechnik Zilch (S. 31) Brandenburger Straße 1 a 14542 Werder 033 27/4 20 14

Schule Büro Freizeit (S. 35) Unter den Linden 1 14542 Werder 033 27/4 59 29

### Schülerbeförderung

Schulverwaltungs- und Kulturamt Papendorfer Weg 1 14806 Bad Belzig 03 38 41/9 13 72

### Schuhreparatur

Dienstleistungen Lieber (S. 23) EKZ, Auf dem Strengfeld 6 14542 Werder 033 27/4 54 90

## NEUERSCHEINUNG!

Jetzt bestellen! Die ersten 100 Bestellungen erhalten als Präsent die Briefmarke zum Buch!

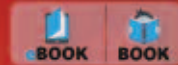

## Robert Niemann



www.leseschau.de

# ÜBERSICHT Was erledige ich Wo

## Schuldnerberatung

AWO Beratungsstelle (S. 21) Eisenbahnstraße 1 14542 Werder 033 27/5 73 72 80

## Schulen

Carl-von-Ossietzky-Oberschule Unter den Linden 11 14542 Werder 033 27/4 27 25

Ernst-Haeckel-Gymnasium Kesselgrundstraße 62-68 14542 Werder 033 27/6 63 43

Freie Waldorfschule (S. 20) Elsastraße 14/16 14542 Werder 033 27/4 58 38

Grundschule Glindow Glindower Dorfstraße 1 14542 Werder 033 27/4 59 07

Grundschule Karl Hagemeister Glückstraße 8 14542 Werder 033 27/4 23 55

Inselschule Töplitz Grundschule Hasselberg 11 14542 Werder 033 02/6 02 34

Oberstufenzentrum Altenkirch Weg 6-8 14542 Werder 033 27/6 68 70

Schule am Plessower See, Fördersch. Kemnitzer Chaussee 75 14542 Werder 033 27/66 89 90

## Schwangeren- und -konfliktberatung

Beratungszentrum Di. 9-17, Do. 9-13 Uhr Am Gutshof 1-7 14542 Werder 033 27/73 93 40

## Schwangerenbetreuung

Hebamme Maria-Claudia Lattanzio (S. 75) Dr. Hubatsch, Zimmerstr. 15 14471 Potsdam 01 72/3 12 71 71

## Schwerbehinderten-Parkausweis

Landkreis Am Gutshof 1-7 14542 Werder 033 27/73 92 37

## Seniorenwohnen

AWO „Am Schwalenberg“ (S. 21) Rotkehlchenweg 1 14532 Werder 033 27/56 50

AWO „Wachtelwinkel“ (S. 21) Hamburger Ring 25 14542 Werder 033 27/78 80

Karina Hauskrankenpflege (S. 69) Berliner Straße 109 14542 Werder 033 27/56 70 41

Pflegewohnpark „Blütenraum“ (S. 45) Am Strengfeld 14542 Werder 033 27/74 00

Riva Residenz (S. 45) Zum Großen Zernsee 6 a-c 14542 Werder 033 27/4 37 22 10

## Sicherheitstechnik

ela Werder Sicherheitssysteme (S. 48) Berliner Straße 84 14542 Werder 033 27/57 34 80

## Solaranlagen

Dachbau Stefan Reichelt (S. 46) Adolf Kärger Straße 2 14542 Werder 01 72/1 51 61 68

Gas Sanitär Wärmepumpen Solar (S. 43) Leester Straße 24 14542 Werder 033 02/6 00 00

HKH Elektro GmbH (S. 49) Mühlenbergstraße 16 14542 Werder 032 12/1 47 54 11

## Sondernutzungserlaubnisse

Bürgerservice Uferstraße 10 14542 Werder 033 27/78 31 51/-52

## Soziale Beratung

AWO Beratung für Überschuldete (S. 21) Eisenbahnstraße 1 14542 Werder 033 27/5 73 72 80

Beratung bei häuslicher Gewalt Am Gutshof 1-7 14542 Werder 033 27/73 93 40

Beratung psychische Erkrankung Fr. 9-12 Am Gutshof 1-7 14542 Werder 033 27/73 93 40

Demenz-Beratung, Pflegestützpunkt Am Gutshof 1-7 14542 Werder 033 27/73 93 40

## Sozialhilfe, -beratung

Beratungszentrum Di. 9-17, Do. 9-13 Uhr Am Gutshof 1-7 14542 Werder 033 27/73 93 42

Sozialamt Di. 9-12 Uhr Am Gutshof 1-7 14542 Werder 033 27/73 93 40

Sozialamt Teltow Lankeweg 3 14513 Teltow 033 28/31 80

## Die bunte Bücher-Welt der [www.Leseschau.de](http://www.Leseschau.de)



# Was erledige ich Wo **ÜBERSICHT**

## Sportförderung

Kreissportbund	Beethovenstraße 7	14797 Kloster Lehnin	0 33 82/70 10 46
Stadtverwaltung Sport	Kirchstraße 6/7	14542 Werder	0 33 27/78 33 25

## Sportstätten

Arno-Franz-Sportplatz	Werderwiesen 18	14542 Werder	0 33 27/4 91 16
Havelauenhalle	Potsdamer Straße 5	14542 Werder	0 33 27/78 33 25
Regattastrecke Werder	Uferstraße	14542 Werder	01 77/5 30 92 23
Sport- und Freizeitzentrum	Adolf Damaschke Str. 34-37	14542 Werder	0 33 27/66 84 16
Turnhalle	Unter den Linden 11	14542 Werder	0 33 27/78 33 25
Turnhalle Ernst-Haeckel-Gymnasium	Kesselgrundstraße 62-68	14542 Werder	0 33 27/78 33 25
Turnhalle Karl-Hagemeister-Schule	Gluckstraße 8	14542 Werder	0 33 27/4 23 55

## Städtepartnerschaft

Bürgerservice	Uferstraße 10	14542 Werder	0 33 27/78 31 51/-52
---------------	---------------	--------------	----------------------

## Sterbefälle

Standesamt	Kirchstraße 6/7	14542 Werder	0 33 27/78 33 04
------------	-----------------	--------------	------------------

## Steuerberatung

DBB DATA (S. 35)	Potsdamer Straße 164	14542 Werder	0 33 27/6 60 40
DBB DATA (S. 35), ab November 2018	Mielestraße 2, Aufgang A	14542 Werder	0 33 27/6 60 40
Steuerberater Hannemann PartG (S. 29)	Eisenbahnstraße 6	14542 Werder	0 33 27/5 20 09 40

## Steuern und Abgaben

Steuern und Abgaben	Eisenbahnstraße 13/14	14542 Werder	0 33 27/78 31 29
---------------------	-----------------------	--------------	------------------

## Straßenaufsicht

Landkreis	Am Gutshof 1-7	14542 Werder	0 33 27/73 92 46
-----------	----------------	--------------	------------------

## Straßenausbaubeiträge

Tiefbauamt	Eisenbahnstraße 13/14	14542 Werder	0 33 27/78 31 26
------------	-----------------------	--------------	------------------

## Straßenbau, Straßenbeleuchtung

Tiefbau	Eisenbahnstraße 13/14	14542 Werder	0 33 27/7 32 52
---------	-----------------------	--------------	-----------------

## Straßenverkehr

Landkreis, Straßenaufsicht	Am Gutshof 1-7	14542 Werder	0 33 27/73 92 46
----------------------------	----------------	--------------	------------------

## Strom, Erdgas

EMB (S. 100)	Am Markt 5	14542 Werder	08 00/0 74 95 10
--------------	------------	--------------	------------------

## T

## Telekommunikation

Matsui Computer Service (S. 29)	Zum Großen Zernsee 6 H	14542 Werder	0 33 27/7 26 60 30
Schule Büro Freizeit (S. 35)	Unter den Linden 1	14542 Werder	0 33 27/4 59 29

## Textiles Wohnen, Raumausstatter

House of JAB Anstoetz (S. 46)	Knesebeckstraße 61 a	10719 Berlin	0 30/88 67 72 64
Raum & Color Krause & Helmholz (S. 46)	Unter den Linden 1	14542 Werder	0 33 27/57 27 44

## Tierarzt im Bericht

Tierärzte am Werderpark (S. 69)	Marktstraße 1 b/c	14542 Werder	0 33 27/5 74 50 02
---------------------------------	-------------------	--------------	--------------------

## Tierheilpraktikerin für Pferde

Susanne Kraus Heilprakt. Pferde (S. 72)	Geiselbergstraße 1	14476 Potsdam	01 51/52 41 42 30
---	--------------------	---------------	-------------------

## Tierschutz

Landkreis	Potsdamer Straße 18, Haus 1	14776 Brandenburg	0 33 81/53 32 71
-----------	-----------------------------	-------------------	------------------

**Jetzt 5 Prozent Rabatt ganz bequem per Internet-Buchung sichern!**

**NEU: Direkt-Buchungen über das Internet:**

**[www.Werder-Internet.de](http://www.Werder-Internet.de)**

Bei Internet-Buchungen gibt es auf die erste Schaltung zusätzlich 5 Prozent Rabatt.



# ÜBERSICHT Was erledige ich Wo

## Tischlerei

HeBoGo Tischlerm. Gorges-Bott (S. 48)	Mittelstraße 7	14542 Werder	01 72/9 47 81 23
Werderaner Tischlerwerkstatt (S. 46)	Brandenburger Straße 37	14542 Werder	0 33 27/7 25 11 36

## Theater

Comédie Soleil	Eisenbahnstraße 210	14542 Werder	0 33 27/54 72 35
Wandertheater Ton und Kirschen	Dr. Külz Straße 116	14542 Werder	01 71/5 81 20 32

## Torten-Kurse

PL Cakedesign Petra Lüdtko (S. 24)	Heuberg 36 OT Schmergow	14550 Groß Kreutz	01 78/7 30 62 59
------------------------------------	-------------------------	-------------------	------------------

## Touristinformation, Zimmervermittlung

Tourismusbüro Werder	Kirchstraße 6/7	14542 Werder	0 33 27/78 33 71/-74
----------------------	-----------------	--------------	----------------------

## Treppensanierung

Fenster Türen Goebel (S. 38)	Klaistower Straße 64/65	14542 Werder	0 33 27/73 17 92
------------------------------	-------------------------	--------------	------------------

## Trinkwasser-Aufbereitung, Wasserenthärtung

EcoWater Rolf Dankus (S. 42)	Eichenweg 37	14542 Werder	0 33 27/4 90 03
------------------------------	--------------	--------------	-----------------

## Trinkwasser-Überwachung

Gesundheitsamt	Lankeweg 4	14513 Teltow	0 33 28/31 85 27
----------------	------------	--------------	------------------

## U

### Übernachtungsmöglichkeiten

Blütencamping Riegel Spitze (S. 62)	Fercher Straße 9/Ecke B1	14542 Werder	0 33 27/4 23 97
Gästehäuser Insel Töplitz (S. 65)	Havelblick 6, OT Töplitz	14542 Werder	0 33 02/6 27 11

### Umweltschutz

Klimawerkstatt (S. 32)	Luisenstraße 16	14542 Werder	01 52/57 25 93 30
------------------------	-----------------	--------------	-------------------

### Unterhaltssicherung

Sozialamt	Am Gutshof 1-7	14542 Werder	0 33 27/73 93 04
-----------	----------------	--------------	------------------

### Unterhaltszuschuss für Kinder

Sozialamt	Am Gutshof 1-7	14542 Werder	0 33 27/73 93 35
-----------	----------------	--------------	------------------

## V

### Veranstaltungen

Kulturgarage (S. 64)	Eisenbahnstraße 190	14542 Werder	01 76/99 80 88 64
----------------------	---------------------	--------------	-------------------

### Vereinsförderung

Sport	Kirchstraße 6/7	14542 Werder	0 33 27/78 33 25
-------	-----------------	--------------	------------------

### Verkehrsführung

Tiefbau	Eisenbahnstraße 13/14	14542 Werder	0 33 27/78 31 15
---------	-----------------------	--------------	------------------

### Vermessung

Vermessungsbüro Dallorso (S. 43)	Gartenstraße 2 a	14548 Schwielowsee	0 33 09/75 40
----------------------------------	------------------	--------------------	---------------

### Versicherung

ERGO Generalagentur Grunzig (S. 30)	Kemnitzer Chaussee 205	14542 Werder	0 33 27/4 47 50
-------------------------------------	------------------------	--------------	-----------------

## W

### Wahlaukünfte

Bürgerservice	Uferstraße 10	14542 Werder	0 33 27/78 31 51/-520
---------------	---------------	--------------	-----------------------

### Wählerverzeichnis

Bürgerservice	Uferstraße 10	14542 Werder	0 33 27/78 31 51/-52
---------------	---------------	--------------	----------------------

### Wasserenthärtung

EcoWater Rolf Dankus (S. 42)	Eichenweg 37	14542 Werder	0 33 27/4 90 03
------------------------------	--------------	--------------	-----------------

### Wassersport

Albrecht Planen GmbH (S. 57)	Otto Lilienthal Straße 29	14542 Werder	0 33 27/73 10 07
Allert Marin & Marina Zernsee (S. 60)	Zur Uferau 1	14542 Werder	0 33 27/4 23 30
Boots- und Fahrradvermietung (S. 56)	Unter den Linden 17	14542 Werder	0 33 27/4 24 24
HeBoGo Tischlermeister (S. 48)	Mittelstraße 7	14542 Werder	01 72/9 47 81 23
Service & Vermietungsbüro (S. 42)	Am Gutshof 1	14542 Werder	0 33 27/57 25 64

## Wassersport

Yachthafen Riegel Spitze (S. 62)	Fercher Straße 9/Ecke B1	14542 Werder	0 33 27/4 23 97
Yachthafen Ringel (S. 3)	An der Havel 38	14542 Werder	03 32 02/6 02 17

## Wein

Schultz'sens Siedlerhof (S. 17)	Karl Liebknecht Straße 17	14542 Werder	0 33 27/4 08 00
Wein- und Obstbau Dr. Lindicke (S. 56)	Am Plessower Eck 2/B1	14542 Werder	0 33 27/74 14 10

## Werbung, Drucksachen

Digitaldruck Zilch (S. 31)	Brandenburger Straße 1 a	14542 Werder	0 33 27/66 98 88
Digitaldruck Karalus (S. 35)	Unter den Linden 1	14542 Werder	0 33 27/4 59 29
Havelprint Dipl.-Ing. Uwe Jahns (S. 13)	Eisenbahnstraße 32	14542 Werder	0 33 27/7 95 10
Makro Medien Dienst (S. 98, S. 99)	Pankstraße 8-10, Haus 1	13127 Berlin	0 30/54 98 88 30

## Winterdienst

Service & Vermietungsbüro (S. 42)	Am Gutshof 1	14542 Werder	0 33 27/57 25 64
-----------------------------------	--------------	--------------	------------------

## Wohngeld

Bürgerservice	Uferstraße 10	14542 Werder	0 33 27/78 31 51/52
---------------	---------------	--------------	---------------------

## Wohnungen, Gewerberäume

ARCADIA Immobilien + Service (S. 44)	Eisenbahnstraße 188 A	14542 Werder	0 33 27/66 31 13
Service & Vermietungsbüro (S. 42)	Am Gutshof 1	14542 Werder	0 33 27/57 25 64
Wohnungsgen. „Havelblick“ eG (S. 50)	Mainzer Straße 1	14542 Werder	0 33 27/66 32 80

## Y

### Yoga

Baldleben GbR (S. 2)	Erdebergweg 24 a	14542 Werder	0 33 27/54 97 39
Yogaschule Werder (S. 71)	Luise Jahn Straße 6 a	14542 Werder	0 33 27/56 74 50

## Z

### Zahnarzt im Bericht

Rivadent (S. 68)	Zum großen Zernsee 6 E	14542 Werder	0 33 27/7 27 77 92
------------------	------------------------	--------------	--------------------

### Zaun, Tore, Türen

A1 Zaun Discount (S. 33)	Mielestraße 3	14542 Werder	0 33 27/5 74 67 20
Ziemann Metallbau GmbH (S. 43)	Brandenburger Straße 6	14542 Werder	0 33 27/4 29 32

## Prospektverteilung – Treffsicher in jeden Briefkasten!

Profitieren Sie von unserer Haushaltsverteilung – punktgenau und zuverlässig. Flächendeckende in der Region Berlin-Brandenburg. **Jetzt Angebot anfordern!**



MAKRO-MEDIEN-DIENST Berlin GmbH  
Pankstraße 8-10 · Haus 1 · 13127 Berlin  
[www.mmd-berlin.de](http://www.mmd-berlin.de)

**MMD**  
www.mmd-berlin.de

Ihre Firma nicht gefunden? Eine Telefonnummer ist falsch?

Rufen Sie uns einfach an. Gern nehmen wir die Daten für die nächste Ausgabe mit auf.

Tel. 0 30/69 20 21 05 • Fax 0 30/6 92 02 10 59 • [www.Werder-Internet.de](http://www.Werder-Internet.de)

E-Mail: [redaktion@augusta-presse.de](mailto:redaktion@augusta-presse.de) • E-Mail: [info@werder-internet.de](mailto:info@werder-internet.de)



**WERDER Ortsteile: Kemnitz, Phöben, Derwitz, Plötzin, Plessow, Töplitz**

Übersicht siehe Karte S. 60

Phöbener Bruch

nach Schmergow Groß Kreuz

1

2

3



nach Gölm

Werder

Kemnitz

Phöben

Töplitz

Neu Töplitz

Götting

Alt Töplitz

Leest

LSG

Wublitz

Großer Zernsee

Anschlußstelle Phöben

Phöbener Heide

NSG

Obsgarten

Obstgärten

Funktation

Wachberg

Am Phöbener Wachtelberg

Am Wald

Bundschuhstraße

Schmergow

Am Phöbener Bruch

Heideberg

88m

Wachberg

84m

Phöbener Segestr.

Birkenweg

Havel

Am Phöbener Bruch

Wachberg

84m

Phöbener Segestr.

Birkenweg

Havel

Am Phöbener Bruch

Wachberg

84m

Phöbener Segestr.

Birkenweg

Havel

Am Phöbener Bruch

Wachberg

84m

Phöbener Segestr.

Birkenweg

Havel

Am Phöbener Bruch

Wachberg

84m

Phöbener Segestr.

Birkenweg

Havel

Am Phöbener Bruch

Wachberg

84m

Phöbener Segestr.

Birkenweg

Havel

Am Phöbener Bruch

Wachberg

84m

Phöbener Segestr.

Birkenweg

Havel

Am Phöbener Bruch

Wachberg

84m

Phöbener Segestr.

Birkenweg

Havel

Am Phöbener Bruch

Wachberg

84m

Phöbener Segestr.

Birkenweg

Havel

Am Phöbener Bruch

Wachberg

84m

Phöbener Segestr.

Birkenweg

Havel

Am Phöbener Bruch

Wachberg

84m

Phöbener Segestr.

Birkenweg

Havel

Am Phöbener Bruch

Wachberg

84m

Phöbener Segestr.

Birkenweg

Havel

Am Phöbener Bruch

Wachberg

84m

Phöbener Segestr.

Birkenweg

Havel

Am Phöbener Bruch

Wachberg

84m

Phöbener Segestr.

Birkenweg

Havel

Am Phöbener Bruch

Wachberg

84m

Phöbener Segestr.

Birkenweg

Havel

Am Phöbener Bruch

Wachberg

84m

Phöbener Segestr.

Birkenweg

Havel

Am Phöbener Bruch

Wachberg

84m

Phöbener Segestr.

Birkenweg

Havel

Am Phöbener Bruch

Wachberg

84m

Phöbener Segestr.

Birkenweg

Havel

Am Phöbener Bruch

Wachberg

84m

Phöbener Segestr.

Birkenweg

Havel

Am Phöbener Bruch

Wachberg

84m

Phöbener Segestr.

Birkenweg

Havel

Am Phöbener Bruch

Wachberg

84m

Phöbener Segestr.

Birkenweg

Havel

Am Phöbener Bruch

Wachberg

84m

Phöbener Segestr.

Birkenweg

Havel

Am Phöbener Bruch

Wachberg

84m

Phöbener Segestr.

Birkenweg

Havel

Am Phöbener Bruch

Wachberg

84m

Phöbener Segestr.

Birkenweg

Havel

Am Phöbener Bruch

Wachberg

84m

Phöbener Segestr.

Birkenweg

Havel

Am Phöbener Bruch

Wachberg

84m

Phöbener Segestr.

Birkenweg

Havel

Am Phöbener Bruch

Wachberg

84m

Phöbener Segestr.

Birkenweg

Havel

Am Phöbener Bruch

Wachberg

84m

Phöbener Segestr.

Birkenweg

Havel

Am Phöbener Bruch

Wachberg

84m

Phöbener Segestr.

Birkenweg

Havel

Am Phöbener Bruch

Wachberg

84m

Phöbener Segestr.

Birkenweg

Havel

Am Phöbener Bruch

Wachberg

84m

Phöbener Segestr.

Birkenweg

Havel

Am Phöbener Bruch

Wachberg

84m

Phöbener Segestr.

Birkenweg

Havel

Am Phöbener Bruch

Wachberg

84m

Phöbener Segestr.

Birkenweg

Havel

Am Phöbener Bruch

Wachberg

84m

Phöbener Segestr.

Birkenweg

Havel

Am Phöbener Bruch

Wachberg

84m

Phöbener Segestr.

Birkenweg

Havel

Am Phöbener Bruch

Wachberg

84m

Phöbener Segestr.

Birkenweg

Havel

Am Phöbener Bruch

Wachberg

84m

Phöbener Segestr.

Birkenweg

Havel

Am Phöbener Bruch

Wachberg

84m

Phöbener Segestr.

Birkenweg

Havel

Am Phöbener Bruch

Wachberg

84m

Phöbener Segestr.

Birkenweg

Havel

Am Phöbener Bruch

Wachberg

84m

Phöbener Segestr.

Birkenweg

Havel

Am Phöbener Bruch

Wachberg

84m

Phöbener Segestr.

Birkenweg

Havel

Am Phöbener Bruch

Wachberg

84m

Phöbener Segestr.

Birkenweg

Havel

Am Phöbener Bruch

Wachberg

84m

Phöbener Segestr.

Birkenweg

Havel

Am Phöbener Bruch

Wachberg

84m

Phöbener Segestr.

Birkenweg

Havel

Am Phöbener Bruch

Wachberg

84m

Phöbener Segestr.

Birkenweg

Havel

Am Phöbener Bruch

Wachberg

84m

Phöbener Segestr.

Birkenweg

Havel

Am Phöbener Bruch

Wachberg

84m

Phöbener Segestr.

**Änderungen im Straßenplan  
nehmen wir gern entgegen:  
Tel. 0 30 / 69 20 21 05**



- A Alle Dorfstraße A7
- Am Alten Weinberg C1
- Am Gänsehorn D2
- Am Hofbusch D2
- Am Magna Park B5
- Am Phöbener Bruch A3
- Am Plessower Wachtelberg B3
- Am Plessower Eck C6
- Am Seeckenweg D1
- Am Wald B2-3
- An der Autobahn A5
- An der Feuerweh B2-3
- An der Kirche B2
- An der Schafwäsche E2
- Aur dem Mühlberg C2
- Bosbau E2
- Birkenhain D2
- Blessendorfer Poststraße D7
- Blessendorfer Straße D6-7
- Bochower Weg A6-7
- Brandenburger Chaussee B5
- Bundschuhstraße B2-3
- Dankwitzer Chaussee A5
- Derwitzer Dorfstraße A4
- Derwitzer Weg A5
- Dicke Erche B-C4
- Dr. Kurtz Straße D6
- Eichholzberg E1
- Eickstower Straße D7
- Elisabethstraße D7

- Erlending C3
- Ernst Thälmann Straße B5
- Fährstraße D2
- Fasensweg D2
- Feldstraße D2
- Friedhofswinkel B7
- Fuchsberg C4
- Gölsenberg E2
- Glindower Weg B7
- Goethestraße D7
- Gohlwerder E2
- Gottin C Weg C1
- Großer Bruchweg A-B6
- Hasselberg C-D2
- Hauptstraße B2
- Havelhalbinsel C6
- Holzstraße D2
- Holzweg D7
- Kammeroder Straße G7
- Karl-Liebknecht Weg B7
- Karl Liebknecht Straße D6-7
- Hasselbergweg C-D2
- Kanalweg D2
- Kemmitzer Chaussee C5
- Kemmitzer Dorfstraße A-B4
- Kemmitzer Feldstraße B4
- Kemmitzer Schmiedeweg B4
- Kleinbrucherweg D3
- Kleiner Bruchweg B5-6
- Kleinstower Straße D7
- Krieltower Straße A4

- Landweg C6
- Lange Straße D6-7
- Langer Weg D2
- Lehninger Chaussee B6
- Leuster Straße D2
- Mustenweg B2
- Maulbeerweg A5
- Mittelbruchweg D2
- Mittelsteig D2
- Mühlbergstraße C2
- Neue Dorfstraße B5
- Neue Blessendorfer Straße A7
- Neubühler Straße C2
- Phöbener Bergstraße B2
- Phöbener Chaussee C3
- Phöbener Havelweg D2
- Pappenbergweg D2
- Pappenbergstraße D2-3
- Plantagenweg D3
- Plessower Ausbau B5
- Plessower Hauptstraße C5
- Plessower Weg D6-7
- Plötziner Straße A7
- Rosenweg B-C 5
- Gottdorneweg D2
- Schmergower Straße A1-2
- Schillerstraße D7
- Schmiedeweg B3
- Schwarzer Berg D-E3
- Seestrasse B4
- Senf. Hacke Straße A5
- Triftweg E2
- Waldstraße D2
- Weg nach Glindow C1
- Weg nach Götzin C1
- Wildrosenweg D2-3
- Zernseeweg D3
- Ziemenstraße D6-7
- Zu den Havelwäsen C3
- Zum Weinberg C5
- Zur alten Fähre C2
- Zur Badestelle C2
- Zur Sandocholle D2



- Bootsverleih
- Anlegemögl.
- Badestelle
- Zeitplatz
- Kirche
- Friedhof
- Feuerwehr

nach Werder  
nach Glindow  
nach Bochow  
nach Götzin  
nach Lehmin







## Zuverlässig am Puls der Verbraucher

**S**chöne Bilder wirken immer anziehend. Voraussetzung ist aber, dass sie überhaupt zum Betrachter kommen. Der „Makro Medien Dienst“ bringt beides zusammen und stellt damit eine wichtige Brücke zwischen Anbieter und Verbraucher dar.



■ Der Makro Medien Dienst erstellt interessante Werbeaufnahmen und ist auf zuverlässige Verteilung von Prospekten und Broschüren spezialisiert. Die aktuelle Stadtbroschüre „Werder kompakt“ gehört ebenfalls dazu.

Das Team um **Mario Fieweger** bietet ein denkbar breites Spektrum für den Firmenerfolg. So werden anspruchsvolle Werbe- und Produktaufnahmen erstellt. Das „Promotion-Team“ steht Firmen professionell auf Messen und bei öffentlichen Veranstaltungen zur Seite. Die Online-Abteilung ist für ansprechende Internet-Präsentationen zuständig.

Trotz oder gerade wegen der Überflutung mit digitalen Medien sind Prospekte und Informationsbroschüren heute sehr gefragt. Dabei kommt es auf die zuverlässige Verteilung in die Haushalte an.

Dies ist eine weitere Domäne des Berliner Unternehmens, das auf eine mittlerweile über 25-jährige Erfolgsgeschichte verweisen kann. Jährlich werden vom Standort Berlin aus 15 Millionen Prospekte zuverlässig in die Haushalte verteilt.

**Makro Medien Dienst Berlin GmbH**  
Pankstraße 8-10, Haus 1  
13127 Berlin

Tel. 030/54 98 88 30 • [www.mmd-berlin.de](http://www.mmd-berlin.de)

## Brücke zum Buch

**D**ie einen haben tolle Geschichten in der Schublade, die anderen haben Lust auf mal etwas anderes. Die Leseschau bringt neugierige Bücherfreunde und Autoren zusammen.

Fast jeden Tag werden es mehr Bücher, die sich unter dieser „Fair-Lesen“-Plattform finden. Es gibt die Wahl zwischen gedrucktem Titel oder E-Book zum Sofortherunterladen. Bei diesen sorgt das offene PDF-Format dafür, dass man es mit jedem Computer lesen kann. Wie in der „guten alten Zeit“ verlegt die Leseschau Werke von Autoren, ohne dass diese bezahlen müssen.

Die Bücher werden vielfach vorgestellt, so dass die Autoren sich rein auf ihre Kreativität konzentrieren können.

### Aktionen und Wettbewerbe

Übrigens: Immer wieder auf die Seite sehen lohnt, denn ständig gibt es Neuheiten und Aktionen! Momentan läuft der Wettbewerb „Senioren schreiben ein Buch“. Jeder kann mitmachen, also ran an die Tasten.



Sebastian Cohen



Robert Niemann

■ Autoren der Region laden in eine spannende Lesewelt ein.



[www.Leseschau.de](http://www.Leseschau.de)  
E-Mail:  
[info@leseschau.de](mailto:info@leseschau.de)  
Tel. 030/69202 1052  
Fax 030/69202 1059

Werbung, die ankommt und das seit über 25 Jahren.



„Wir verteilen gerne  
auch um Ihren Standort  
Ihre Prospekte“

- ★ Direktmarketing
- ★ Prospektverteilung
- ★ Promotion
- ★ Shooting

Treffsicher werben.

MAKRO-MEDIEN-DIENST Berlin GmbH  
Pankstraße 8-10 • Haus 1 • 13127 Berlin  
[www.mmd-berlin.de](http://www.mmd-berlin.de)

**MMD**  
MAKRO-MEDIEN-DIENST



**EMB**

IHR ENERGIEPARTNER



Jetzt wechseln!  
**EMB Strom 12**  
Umweltstrom zum  
Festpreis<sup>1</sup> + 50 €  
Wechselbonus<sup>2</sup>

ERDGAS | STROM | ENERGIELÖSUNGEN

# Kompetente Energieberatung ganz in Ihrer Nähe!

Hier erfahren Sie alles über umweltschonendes Erdgas und günstigen Umweltstrom. Wir informieren Sie über moderne kostensparende Erdgas-Heizungen und geben Tipps rund ums Energiesparen. Vereinbaren Sie einen persönlichen Beratungstermin mit **Matthias Braksch**, Ihrem Berater im EMB-Kundenbüro Werder.

**EMB Energie Mark Brandenburg – wir beraten Sie gern:**

- » Am Markt 5, 14542 Werder/Havel
- » Kostenfreie Service-Hotline 0800 0 7495-10

<sup>1</sup> Die Preisgarantie bezieht sich auf Energiebezugskosten und Netzentgelte, nicht jedoch auf Änderung oder Neueinführung von Steuern oder sonstigen gesetzlich veranlassten Kosten oder Umlagen. Diese festen Preisbestandteile machen etwa 40 bis 50 % des Gesamtpreises aus.

<sup>2</sup> Den Wechselbonus von 50 € erhalten Sie als Gutschrift auf Ihre erste EMB Strom-Rechnung.