

Werder (Havel)



Werder App
downloaden

Die Stadt in allen Facetten • 22. Ausgabe 2019/20



kompakt



Die Wende in Werder: S. 8

Nachwuchs für Digidags: S. 16

Weg zu Olympia-Gold?: S. 24

Kunst aus Werder: S. 32



**Verteilung der Broschüre:
Kostenlos in die Haushalte**



Mit Verzeichnissen, Plänen und wichtigen Unternehmen von A bis Z!

**EMB**

IHR ENERGIEPARTNER

Jetzt zum
günstigen
EMB-Ökostrom
wechseln!

ERDGAS | STROM | ENERGIELÖSUNGEN

„Ich berate Sie individuell und persönlich – ganz in Ihrer Nähe.“

Günstiges Erdgas, preiswerter Ökostrom aus 100 Prozent Wasserkraft und noch viel mehr. Gerne beraten wir Sie individuell zu sparsamer Heiztechnik, zukunftsfähigen Solar-Systemen, attraktiven Förderprogrammen, zu allen Fragen des effizienten Energieeinsatzes und zu innovativen Elektromobilitätslösungen für Ihr Zuhause.

Vereinbaren Sie Ihren persönlichen Termin mit Sylvia Huwe,
Ihrer Beraterin im EMB-Kundenbüro Werder:

- » Am Markt 5, 14542 Werder/Havel
- » Kostenfreie Service-Hotline: 0800 0 7495-10

www.emb-gmbh.de

Spitzen-Sportler und Digidags

30 Jahre nach der Wende zeigt sich die Baublumenstadt bunter denn je. Wer würde da noch an die heruntergekommenen Fassaden und tristen Straßenzüge von damals denken? Ausgerechnet ein Maler hat dafür gesorgt, dass die wenigen Tage des politischen Umbruchs in Werder, an denen er selbst mitgewirkt hat, nochmals ins Bewusstsein gerückt werden.

Bunt geht es auf dem Bildschirm unserer Fernsehgeräte zu. Ein Werderaner ist nun dabei, in einer aufwändigen Millionenproduktion die vielgeliebten Digidags rund 65 Jahre nachdem sie erstmals die Mosaik-Leser verzückten, ins TV zu bringen. Sendestart soll in gut zwei Jahren sein!

Etwas früher ist Olympia in Tokio. Dorthin wird niemand von hier aus zu Fuß hingehen, doch die Geher aus Werder wollen überzeugen. Dafür will der Bundestrainer, der selbst Spitzenathlet war, von Werder aus die Elite dieses Sports zu begehrten Medaillen führen und setzt dabei besonders auf einen Geher aus der Baublumenstadt.

Mit diesen Einblicken und vielen nützlichen Informationen für den Alltag bietet diese mittlerweile 22. Ausgabe unserer Stadtbroschüre „Werder kompakt“ wieder eine geballte Ladung Werder für Bewohner und Besucher. Natürlich wurden die Verzeichnisse und Pläne wieder auf den neuesten Stand gebracht. Ebenso finden sich hier die frischgewählten Mitglieder der Stadtverordnetenversammlung.

Wie gewohnt sind die Informationen zudem unter „www.Werder-Internet.de“ im weltweiten Netz abrufbar. Mit der kostenlosen Werder-App findet man auf Smartphones und Tablets alles schnell und übersichtlich.

Die nächste Ausgabe von „Werder kompakt“ erscheint im Frühjahr 2020. Bis dahin wünschen wir Ihnen viel Spaß mit diesem Heft und freuen uns immer über Anregungen und Ideen.

Ihr Team von
Augusta Presse

Erziehung zur Freiheit

Die Waldorfbewegung wird 100 Jahre alt und ist seit gut 30 Jahren ein Teil Werdens.

Dass bei der Waldorfpädagogik das Kind und die ganz-

heitliche Förderung seiner Fähigkeiten im Mittelpunkt stehen, hat sich herumgesprochen.

Immer mehr Eltern wünschen sich diese Pädagogik

für ihre Kinder. Ob zwei Fremdsprachen bereits ab der 1. Klasse, Instrumentalunterricht und Chor für alle, Gartenbau, handwerkliches Arbeiten, Alpenüberquerung, Kunstfahrt nach Florenz, Zirkuspädagogik, Weben, Kanufahren oder Segeln, bereichernde Vielfalt ist hier Programm.

Durch ein einkommensabhängiges Schulgeld ist diese Schule offen für jeden und hat aktuell noch Platz für Quereinsteiger in Klasse 12.

Foto: Patrick Ley



■ Die Aufführung im eigenen Zirkuszelt vom „Zirkus Morgenstern“ ist spannend und macht Spaß.

Freie Waldorfschule
Werder/Havel
Christian Morgenstern e.V.
Elsastraße 14/16
14542 Werder
Tel. 0 33 27/4 58 38
www.waldorfschule-werder.de



8 Kurzes Aufbegehren
30 Jahre Wende: Tage, die die Welt veränderten

16 Nachwuchs mit 65 Jahren!
Digidags werden jetzt vier und kommen bald ins TV



12 Historie im Blick
Chronik bekommt Nachwuchs!



50 Vögel für die Liebe
Gefiederte Leidenschaft per Ehebett!



AKTUELLES & INFO

Kurzes Aufbegehren	
30 Jahre Wende	8
Chronik macht Schule	
Historie im Blick	12
Nachwuchs mit 65 Jahren!	
Digidags im TV	16
Weg zu Olympia-Gold?	
Geher im Aufwind	24
Kunst aus Werder	
Maler Günter Ihle	32
Gefiederte Leidenschaft	
Vögel für die Liebe	50
Stadtverwaltung	11
Stadtverordnete	15
Ortsbeiräte	19
Impressum	48
Umgebungsplan	54
Vereine	55
Ärzte	58/60
Wichtige Rufnummern	61
Gesundheitsliste	62
Was erledige ich Wo	67
Straßenpläne	80

ÄRZTE IM BERICHT

Schlaganfall-Risiko verringern	
Kardiologie Werder	59
Ein Herz für die Patienten	
Allgemeinmedizin Lecoeur ..	61
APOTHEKE	
Kompetent beraten	
Theresia Apotheke	63
Apotheke mit Herz	
Linden-Apotheke	66
Pflanzlich und gut verträglich	
Blüten-Apotheke	67

AUTO

Mit Volkswagen unterwegs	
Autohaus Raschick GmbH ..	29
Pflege für groß und klein	
Kfz-Waschpflege Braun	30

BILDUNG

Abwechslungsreiche Schule	
Freie Waldorfschule	3
Wissen für alle	
Kreisvolkshochschule	19

BAUEN & SERVICE

Türen, Markisen, Rollltore	
Fenster und Türen Goebel ..	36
Ohne Schimmel leben	
Sachverständigenbüro	38
Wärmedämmung mal anders	
Das Haus GmbH	40
Fenster & Sonnenschutz	
Bauelemente Wötzel	40
Erden, Beton und Granit	
Plötziner Erden GmbH	41

BOOTE

Boots- und Fahrradverleih	
Wassersport Krüger & Till	6
Töplitz für Skipper	
Yachthafen Ringel	14
Boote mit Hybridantrieb	
Allert Marine	52
Zubehör für Boot und Sport	
Surf & Sail Grahl	57

CAMPING

Camping für die Familie	
Blütencamping	14



32 Kunst aus Werder
Havelmaler
Günter Ihle

24 Weg zu Olympia-Gold?
Geher im Aufwind



COMPUTER & TELEFON

Perfektes WLAN
IT-Service Werder28
Telefon und Schreibbedarf
Schule Büro Freizeit.....30

DACHDECKER

Schnelle Reparatur
Dachdeckermeister Große ..38
Vom Meister lernen
Dachbau Reichelt45
Vielseitig auf dem Dach
Dachdeckerbetrieb Lüttke ..46

DRUCK

Frisch gedruckt
Havel Print6

ELEKTRO

Ausbildung mit Zukunft
NDB Elektrotechnik7
Elektriker in luftiger Höhe
Lindhorst Elektrik44
Lehrlinge gesucht
HKH Elektro GmbH47
Strom und Sat
Elektro Winkler.....48

ENERGIE

Kompetent beraten
EMB hilft weiter2

ENTSORGUNG

Container für alle Fälle
Geske Containerdienst44

ESSEN & EINKAUFEN

Weinbau mit Aussicht
Weinbau Lindicke14
Frisch geräuchert
Fischereihof Berner22
Regionale Köstlichkeiten
Werder Feinkost22
Süße Träume
PL Cakedesign22
Frisch gebacken
Landbäckerei Kirstein23
Whisky aus Werder
Schultz'ens Siedlerhof54
Pektin für die Welt
Herbstreith & Fox84

FAHRDIENST

Schnell und sicher ans Ziel
Ihr Fahrdienst13

FEIERN & TECHNIK

Perfekte Veranstaltung
Lauterserv52

FLIESEN

Fliesen für jeden Raum
Wolfgang Kissler45

FRISEUR

Friseur und Kosmetik
HaarFantasien.....20
Frisuren für jeden Anlass
Salon Kagel65
Exklusive Atmosphäre
Hairconcept66

GESUNDHEIT

Behandlung für jung und alt
Ergotherapie Bohner64
Bioresonanz und Ayurveda
Praxis Santulana65
Ernährungsberatung
Heike Brzezinski67

IMMOBILIEN

Geballter Sachverstand
Heiko Linke Immobilien35
Immobilien-Service
Berliner Volksbank36
Regionale Immobilien
Immobilien Haase45
Hausverwaltung & mehr
Stein & Co. GmbH47

INSTRUMENTE

Perfekt gestimmt
Piano Service Thiele.....13

MALER & SANITÄR

Frischer Glanz daheim
Malermeister Funke.....39
Alte Wanne, neues Ambiente
Ihr Badewannen-Doktor40
Kleines Bad, große Ideen
Silke Wötzel46
Glanz für Boden und Wand
Malerbetrieb Geißhirt46
Kostengünstig heizen
Sanitär Rosin.....49

METALLBAU

Breites Spektrum
Ziemann Metallbau GmbH...38
Solide Zäune
AOS Stahl.....49

MESSER, SCHLÜSSEL

Pokale, Taschen und Messer
Dienstleistungen Lieber39

PARTEI & POLITIK

Gemeinsam leben
Fraktion Die Linke27

PFLEGE, BERATUNG

- Seniorenpflegeheim
„Haus am Zernsee“7
- Service mit Herz
AWO Seniorenzentrum31
- Traumhafte Gemeinschaft
Senioren-Pflegewohnpark..37
- 25 Jahre im Einsatz
Hauskrankenpflege Maïke 63
- Persönliches Pflegekonzept
Pflegedienst Kobela.....64
- Pflege für jedes Alter
Karina Hauskrankenpflege 66

PHYSIOTHERAPIE

- Angenehme Atmosphäre
Physiotherapie Storch58
- Erweiterte Privatpraxis
PhysioAgil.....65

REISEN

- Sonnenklarer Service
Neumann Reisebüro52

RESTAURIERUNG

- Aus alt wird neu
Restaurierungen Gottmann36
- Polsterer und Autor
Polsterei, Sattlerei Rietz39
- Polster und Planen
Albrecht Planen GmbH53

SICHERHEIT & ALARM

- Sicher rund um die Uhr
L & S Sicherheitsdienst28
- Technik gegen Ganoven
ela Sicherheitssysteme48

STEUERHILFE

- Steuern sparen
DBB DATA27
- Geld zurück?
Lohnsteuerhilfe Dr. Kanis..28
- Hilfe bei Digitalisierung
Steuerberater Hannemann..29
- Steuerhilfe mit Hausservice
VLH Beratungsstelle.....30

TIERE

- Sinn für Gefiedertes
Tierärzte am Werderpark ..60
- Umfassende Diagnostik
Tierarztpraxis Fehenberg..64

TISCHLEREI

- Möbel nach Maß
Tischlerwerkstatt44

YOGA

- Mit Yoga zur Entspannung
Yogaschule Franke61

WASSER & FILTER

- Reines Trinkwasser
Rolf Dankus GmbH49

WOHNEN

- 40 Jahre für die Mieter da
WG „Havelblick“42



Druck und Werbung

Diplom-Ingenieur **Uwe Jahns** kann auf gut 25 Jahre Branchenerfahrung zurückgreifen. Er bietet hochwertige, individuelle und bezahlbare Werbung und Drucksachen an.

Mit neuester Digitaldrucktechnik kann Havel Print wenige Exemplare ebenso wie große Auflagen kostengünstig und flexibel produzieren. Neben Flyern, Broschüren und Plakaten gilt dies natürlich ebenso für Prospekte, Geschäftsausstattungen, Privatdrucksachen und vieles mehr. Zudem werden Plänen, Fahrzeuge, Schilder und Textilien beschriftet sowie Grafikarbeiten ausgeführt.

Havel Print
Eisenbahnstraße 32 • 14542 Werder
Tel. 0 33 27/7 95 10 • www.havelprint.de

Boote und Räder

Lust auf eine Bootstour oder lieber mit dem Fahrrad die Weinberge und die Havellandschaft erkunden? Für beide Möglichkeiten bietet sich „Krüger & Till“ an, wo man Fahrräder und Wasserfahrzeuge ausleihen kann. Dabei gibt es viele fäherscheinfrei zu fahrende Varianten. Man hat die Auswahl zwischen Floß-, Ruder-, Tret- oder Motorbooten.

Wer Spaß am Wassersport hat, findet bei **Guido Krüger** und **Marcus Till** gebrauchte und neue Boote führender Hersteller. Zudem werden ein Wartungs- und Reparaturservice sowie Zubehör und Ersatzteile angeboten.

Boots- und Fahrradvermietung
Wassersportfachgeschäft Krüger & Till
Unter den Linden 17 • 14542 Werder
Tel. 0 33 27/4 24 24 • Fax 0 33 27/4 24 21
www.wassersport-werder.de



Ausbildung in Zukunftsberufen

Seit über 60 Jahren ist die NDB-Unternehmensgruppe auf vielen Feldern der Bauausführung und Elektrotechnik zu Hause.

Was mit der Gründung des Unternehmens „Norddeutscher Blitzschutzbau“, kurz „NDB“, 1958 begonnen hat, entwickelte sich über die Jahre zu einem modernen mittelständischen



■ NDB bietet interessante Ausbildungsplätze für Jugendliche.

Unternehmen mit anerkannter Fachkompetenz und herausragender, überregionaler Marktbedeutung. Heute beschäftigt das Familienunternehmen über 500 Mitarbeiter an vier Standorten.

Neben dem auf Blitzschutzsysteme spezialisierten Standort in Werder gehören noch weitere Unternehmen an den Standorten Stade, Schwerin und Berlin zur NDB-Gruppe. NDB bietet sichere Ausbildungsplätze mit einem erfahrenen Ausbildungsteam.

In Werder werden junge Frauen und Männer gesucht, die sich zum Elektroniker für Energie- und Gebäudetechnik sowie zum Kaufmann für Büromanagement ausbilden lassen wollen.

Sie erwarten eine Aufgabe, die unter anderem „Spannung“ und viele Möglichkeiten in einem Beruf mit Zukunft verspricht!

NDB ELEKTROTECHNIK GmbH & Co. KG
NL Werder

Mielestraße 2 • 14542 Werder
Tel. 0 33 27/6 63 13 • www.ndb.de

Frischer Wind im Haus am Zernsee

Das Seniorenpflegeheim „Haus am Zernsee“ hat neuen Schwung durch einen Trägerwechsel bekommen.



■ Das „Haus am Zernsee“ hat frischen Schwung durch Integration in die renommierte international tätige Korian-Gruppe bekommen. Neue Mitarbeiter und Auszubildende treffen auf herausragende Konditionen.

Nun können die 120 Bewohner in den Havelauen ein liebevolles Zuhause unter dem „Dach“ der Korian-Gruppe genießen. Es ist jetzt eines von 234 Pflegeheimen in Deutschland, die der in Frankreich beheimatete Konzern führt. Dazu kommen weitere Einrichtungen in Italien, Belgien, Spanien und den Niederlanden.

„Das bedeutet für die Beschäftigten viele Entwicklungsmöglichkeiten und dauerhaft sichere Arbeitsplätze zu herausragenden Konditionen. So erhalten neue Mitarbeiter bei uns zusätzlich zum Gehalt ein attraktives Begrüßungsgeld“, lädt **Hans-Jochen Knöll** als neuer Leiter vom „Haus am Zernsee“ ein, sich zu bewerben.

Die hauseigene Korian-Akademie ermöglicht durch Weiterbildung, sich immer auf dem neuesten Stand zu halten.

Seniorenpflegeheim
„Haus am Zernsee“

Elsastraße 22 • 14542 Werder
Tel. 0 33 27/6 68 91 00 • www.korian.de

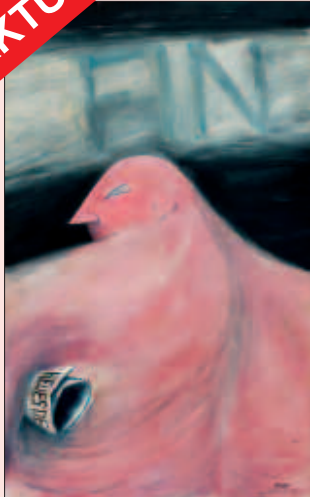

■ So sah der Künstler die DDR zu Ende gehen.



■ Weber hat die Zeitungen von damals zu einem Kunstwerk verarbeitet.



■ Mit diesen Transparenten wurde damals demonstriert.



30 Jahre Wende: Tage die die Stadt veränderten

Kurzes Aufbegehren

Revolutionäre Stimmung in Werder? Das entspricht so gar nicht dem bodenständigen Charakter einer Stadt, die von heimatverbundenen Obstbauern geprägt ist. Dennoch gab es vor 30 Jahren einen Aufschrei mit Folgen!

„Im September 1989 kam zu mir eine enge Freundin mit einem Stapel Bücher, die in der DDR kaum zu bekommen waren. Sie wollte das Land über Ungarn verlassen und überließ mir ihre Schätze. Ich war schockiert und überlegte,

ob ich wirklich bleiben wollte“, erinnert sich **Frank W. Weber**. Der Künstler war damals gerade 30 Jahre alt. Ihm war es soeben gelungen, sich einen Lebensraum zu verwirklichen: „Ich hatte meinen Abschluss als ‚Zirkelleiter für Grafik und Malerei‘ sicher in der Tasche. Damit konnte ich meinen bisherigen ungeliebten Brotberuf als Landvermes-



■ Als die „Aktuelle Kamera“ 1989 mit viel Zynismus darüber berichtete, dass zehntausende Bürger die DDR nach Ungarn verlassen hatten, reagierte Weber mit seinem Bild „Der Schrei“ auf die schockierende Reaktion der Regierung.

ser kündigen, um mich endlich voll der Kunst zu widmen. In der DDR war es ja kaum möglich, sich unabhängig freiberuflich zu betätigen. Ich hatte zwei Kinder und hätte riskiert, dass alle paar Tage jemand vom Sozialamt vorbeikommt.“

Wut über leere Parolen

Doch wie bei Millionen anderer DDR-Bürger war „die Wut über die verkalkten alten Männer mit ihren lebensfremden Parolen“ übermächtig.

Den Ausschlag bei Weber gab dann der Zynismus, mit dem die Regierung auf die damals zehntausende von Bürgern reagierte, die das Land bereits verlassen hatten: „Es hieß im DDR-Fernsehen, wir weinen denen keine Träne nach“, ist der Gründer und Kurator

vom ‚Kunst-Geschoss Werder‘ immer noch schockiert.

„Ich konnte diese tiefe Bestürzung nur in einem Bild ausdrücken!“

Neues Forum

In Werder gehörte der aufmüpfige Maler, der aus Thüringen stammt, mit zu den treibenden Kräften der Protestbewegung: „Das ‚Neue Forum‘ wurde durch Mund-zu-Mund-Propaganda bei uns bekannt. Ich besuchte es mit meiner Künstlerkollegin **Birgit Ghaouti** in der Friedrichskirche in Potsdam und begann in Werder Unterstützer-Unterschriften zu sammeln. Ich erinnere mich an eine der ersten Versammlungen, wo sagenhafte 5000 Leute da waren, obwohl jeder wusste, dass staatliche Repressionen drohen könnten. Der Andrang war so groß, dass es

eine lange Schlange auf die Straße hinaus gab, weil so viele gar nicht in die Kirche hineinpassten!“

Pfarrer als Sprachrohr

Angeregt von den Potsdamern begannen die zwei in Werder einen eigenen Kreis der Protestbewegung aufzubauen.

„Wir wandten uns an den evangelischen Pfarrer **Eberhard Schalinski**, der innerhalb seines Umfelds bereits aktiv war. Kaum einer der damaligen Aktivisten hatte Erfahrung darin, öffentlich aufzutreten. Deshalb waren in der Bewegung Pfarrer sehr häufig vertreten, denn die hatten ja aus Berufsgründen gelernt, vor anderen frei zu sprechen. Im Grunde haben wir 1989 unsere Mündigkeit erlernt.“

Die erste Versammlung vom „Neuen Forum“ in Werder ▶



■ Frank W. Weber stellte zum 30. Jubiläum des Mauerfalls die Wende in Werder in einer Ausstellung zusammen.

fand am 29. Oktober 1989 im Gemeindehaus der evangelischen Kirche in der Adolf Damaschke Straße statt.

„Die SED mit Bürgermeister **Lothar Schäfer** versuchte, uns den Wind aus den Segeln zu nehmen mit dem Vorschlag, all unsere konkreten Probleme sofort lösen zu wollen. Wir wollten uns aber nicht mehr wie bisher bevormunden lassen. So kam es auf Initiative vom ‚Neuen Forum‘ ab dem 11. Dezember jeden Mittwoch zum ‚Runden Tisch‘. Dessen Protokolle sind noch alle im Stadtarchiv erhalten. Jeweils einen Tag vorher tagte das ‚Neue Forum‘. Es war bei den ‚Runden Tischen‘ sehr schwierig, den SED-Leuten nahezubringen, wie Demokratie funktionieren kann.“

Maueröffnung verschlafen

„Ich war am 9. November, geschafft von vielen Versammlungen, völlig kaputt ins Bett gegangen. Als wir am nächsten Morgen ein Treffen im Kino in Werder hatten, es ging um die Nutzung des Kinos als Versammlungsort für das ‚Neue Forum‘, kam jemand in gehobener Sektaune dazu und erzählte von Kudamm und KaDeWe. Ab diesem Tag hinkten wir der Zeit immer hinterher. ‚3M‘, was in der DDR für ‚Messe der Meister von Morgen‘ stand, bekam nun als ‚Marlboro, Mallorca und Mercedes‘ eine völlig neue Wortbedeutung“, resümiert Weber.

Zerplatzter Traum

Das „Neue Forum“ setzte sich aus Bürgern zusammen, die keine Politikerfahrung besa-

ßen. „Damit hatten wir keine Chancen, weiter die Weichen zu stellen. Die Kommunalwahlen am 6. Mai 1990 zeigten, dass unser Traum vom demokratischen Sozialismus zerplatzt war. Die Weichen standen auf Wiedervereinigung. In Werder wurde die CDU auf Anhieb mit über 35 Prozent stärkste Kraft vor der SPD mit 30 Prozent. Wir landeten weit abgeschlagen bei gerade mal sieben Prozent. Bürgermeister wurde **Werner Große**.“ Dieser stammt aus der Baumbülowstadt, hatte Facharbeiter für Obst- und Gemüseproduktion gelernt und dann Jura studiert. Er war 1971 in die Ost-CDU eingetreten. Von 1974 bis 1978 war Große stellvertretender Bürgermeister in Werder gewesen. „Mit ihm gelang nach der Wende ein Aufschwung, von dem andere nur träumen konnten. Bereits 1991 wurden Straßen und Häuser planmäßig modernisiert“, lobt Frank W. Weber.

Zukunft dank Karneval

Zur Eröffnung der Ausstellung „30 – Eine Generation“ konnte der langjährige Bürgermeister Werner Große interessante Einblicke in die damalige Zeit geben: „Der Karnevalsverein hatte schon zu DDR-Zeiten Verbindungen zu Siegburg bei Bonn. Der Stadtdirektor bot an, bei der Neugestaltung der Verwaltung zu helfen. Also versuchte Werner Große als neuer Bürgermeister ihn von seinem Dienstzimmer im Rathaus anzurufen. Doch das Telefonnetz in der DDR war so grottenschlecht, dass kein

Durchkommen war. Schließlich machte Große sich auf den Weg nach Berlin-Wannsee, wo er brav vor der Telefonzelle anstand um schließlich den Kontakt zu bekommen. Wir haben dem Engagement von Werner Große und **Dr. Konrad Machens** viel von unserem Aufschwung zu verdanken. Mit Siegburg besteht nun ein Freundschaftsvertrag, was viel mehr ist als eine normale Städtepartnerschaft. Im Grunde haben wir in der Zeit um 1989 einen politisch sehr kultivierten Umgang in Werder etabliert, den ich heute leider bei manchen Mitmenschen vermisste“, so Frank W. Weber.

Schnell reagiert

Er hat die Zeichen der Zeit früh erkannt und war bereits im März 1990 als Dozent an der Volkshochschule Neukölln und dann an der „Diesterweg Hochschule“ in Schöneberg aktiv. In Werder setzte er 2008 mit der städtischen Galerie „Kunst-Geschoss“ Zeichen, die weit über die Region hinausreichen. Sein Konzept der Verbindung von örtlicher Kunst und der Präsentation nationaler und internationaler Künstler verankerte die Stadt der Havelmaler wie **Karl Hagemeyer** überregional als Anziehungspunkt für Kunstinteressierte. Damit besitzt Werder nach der kurzen Blüte des Bürgerbegehrens nun eine anhaltende Blüte als Besuchermagnet.

Infos: Tel. 01 72/1 73 80 81
www.frank-w-weber.de
www.kunst-geschoss.de

Bürgerservice **0 33 27/78 30** **Uferstraße 10, 14542 Werder**

Beantragung von Pässen, Ausweisen, Ausstellen von Führungszeugnissen und Lebensbescheinigungen oder Auskünfte aus dem Gewerbezentralregister, Hundeanmeldung, -steuer, Antrag auf Elterngeld, Abfallentsorgung u. v. m., Mo. 8-13 Uhr, Di. u. Do. 8-12 Uhr u. 13-18 Uhr, Fr. 7-12 Uhr
1. Samstag des Monats 9-12 Uhr

Bürgermeisterin Manuela Saß

Sekretariat Ramona Jänisch 0 33 27/78 32 70

Presse und Öffentlichkeit Henry Klix 0 33 27/78 32 12

Projektbegleitung u. Controlling für Bau „Blüthenherme“
Cathleen Schönbrunn 0 33 27/78 31 62

Gleichstellungsbeauftragte
Annika Lack 0 33 27/78 31 01

Rechnungsprüfungsamt, Kirchstraße 6/7
LtG. Carmen Janßen 0 33 27/78 33 33
Ines Rudolph 0 33 27/78 33 32

Fachbereich 1, Eisenbahnstraße 13/14

FB-LtG. Annette Große 0 33 27/78 32 10

HAUPTVERWALTUNG

Sitzungsdienst
Nicole Neumann 0 33 27/78 32 11
Nadine Käbler 0 33 27/78 31 63

Innere Organisation
Synke Witte 0 33 27/78 31 61

Post/Fundbüro/Statistik
Bettina Trippler 0 33 27/78 32 22

PERSONALVERWALTUNG/ARCHIV
Carola Bischof, Sachgebietsleiterin 0 33 27/78 32 31

Pädagogisches Personal
Susanne Wocheirmaier 0 33 27/78 31 24

Verwaltung und Sonstiges
Simone Kielblock 0 33 27/78 32 00

Beamte
Alexander Glau 0 33 27/78 32 01

Personalentwicklung
Simone Höhne-Nemes 0 33 27/78 31 91

Archiv, Elsastraße 21
Anja Krüger 0 33 27/73 12 54

Bürgerservice, Uferstraße 10 0 33 27/78 30

LtG. Silke Püchler 0 33 27/78 31 53
Kerstin Erben 0 33 27/78 31 51/-52
Christopher Gräbnitz, Torben Vierke 0 33 27/78 31 51/-52

ADV
Volker Zeidler 0 33 27/78 31 92

Standesamt, Kirchstraße 6/7
Elvira Schröder 0 33 27/78 33 01

Rechtsangelegenheiten
Annika Lack 0 33 27/78 31 01

Friedhofswesen, Kirchstraße 6/7
Dörte Langbehn 0 33 27/78 31 04

Bibliothek, Brandenburger Straße 1 a 0 33 27/4 23 83
Birgit Mücke, Vera Straßburg, Marlies Grzybek

Fachbereich 2, Eisenbahnstraße 13/14

FB-LtG. Erik Spangenberg 0 33 27/78 31 32

Finanzverwaltung
Kati Bischoff 0 33 27/78 31 25
Birgit Freyer 0 33 27/78 31 00

Beate Gericke 0 33 27/78 31 88
Ilona Bieniek 0 33 27/78 31 31

Sylke Schmähl 0 33 27/78 32 62
Saskia Sieber 0 33 27/78 31 30

Stadtkasse/Vollstreckung
Birgit Fischer 0 33 27/78 31 23
Marion Walter 0 33 27/78 32 90

Gudrun Nell 0 33 27/78 32 50
Susanne Kammel 0 33 27/78 32 51
Oliver Steinke 0 33 27/78 31 10

Steuern/Abgaben
Anja Otto 0 33 27/78 31 29

Liegenschaftsverwaltung
Robby Bertz 0 33 27/78 31 87
Janina Lerm 0 33 27/78 32 61

1. Beigeordneter Christian Große
Kirchstraße 6/7 **0 33 27/78 33 14**

Sekretariat Gundula Spieß 0 33 27/78 33 15

Fachbereich 3

FB-LtG. Ulrike Paniccia 0 33 27/78 33 12
stv. FB-LtG. Jenny Neuendorf 0 33 27/78 33 52

Sekretariat Sylvia Bahrke 0 33 27/78 33 13

SICHERHEIT UND ORDNUNG
Ordnungsbehördliche Verordnung/Gefahrenabwehr
Vivien von Chappuis 0 33 27/78 33 49

Hal tung von Hunden/Immissionsschutz
Carola Heckendorf 0 33 27/78 33 53

Ruhender Verkehr/Straßenreinigung
Lauren Kasten 0 33 27/78 33 64

Außendienst
Rico Richter, Carsten Rösicke 0 33 27/78 33 51/-27
Nicole Hopf Daniel Minor-Rühr
Mathias Schinkel, Mary-Ann Knittel

GEWERBE
Kornelia Rackwitz 0 33 27/78 33 43
Philipp Konopka 0 33 27/78 33 44

KITAVERWALTUNG/TAGESPFLGESTELLEN
Claudia Stein, Sachgebietsleiterin 0 33 27/78 33 16

Allgemeine Kita-Angelegenheiten
Angela Schönfeld 0 33 27/78 33 10

Anmeldung/Vertragswesen/Gebührenberechnung
Karsten Möwes 0 33 27/78 33 02

SOZIALES
Claudia Stein, Sachgebietsleiterin 0 33 27/78 33 16
Jugendarbeit/Senioren/Soziale Einrichtungen

Susann Schwarz 0 33 27/78 33 08

Schulen, Eisenbahnstraße 13/14
Christel Wahnsiedler 0 33 27/78 33 30
Katrin Ebel 0 33 27/78 33 29

Wohnberechtigungssch. Susann Schwarz 0 33 27/78 33 08

Brandschutz
Philipp Konopka 0 33 27/78 33 44
Matthias Bernicke 0 33 27/78 33 50

Sport Klaus-Dieter Bartsch 0 33 27/78 33 25

Fachbereich 4, Eisenbahnstraße 13/14

FB-LtG. Aline Braun 0 33 27/78 32 64
Sekretariat Regine Kostecki 0 33 27/78 31 20

Planung
Gabriele Klatt 0 33 27/78 31 19
Franka Trenner 0 33 27/78 31 21

Bauantragsverwaltung
Madlen Sobczynski 0 33 27/78 31 22
Marion Meißner 0 33 27/78 31 13

Tiefbau
Corinna Sieber, Sachgebietsleiterin 0 33 27/78 31 15

Straßenausbaubeitr. Marianne Stahlberg 0 33 27/78 31 26

Baugerüste, Lagerung von Baumaterialien
Burkhard Donepp 0 33 27/78 31 15

Kommunale Straßen, Grundstückszufahrten, Straßenbeleuchtung, Straßenschäden, Winterdienst
Detlef Blum 0 33 27/78 32 52

Öffentliche Grünanlagen und Spielplätze
Lars Jüsgen 0 33 27/78 31 18

Hochbau
Regine Bootz 0 33 27/78 33 48
Elke Heinrich 0 33 27/78 33 47

Sanierung, Denkmalpflege Hartmut Enke 0 33 27/78 31 12

Straßenverkehrsbehörde
Patrick Liepke 0 33 27/78 31 60

Bauhof
Jürgen Pollack 0 1 57/83 91 03 09

Fachbereich 5 & Controlling

Stefan Marten, Kirchstraße 6/7 0 33 27/78 33 23

Marketing Anne-Eva Ackermann 0 33 27/78 33 74

Wirtschaftsförderung Gudrun Thonicke 0 33 27/78 33 41

Tourismus, Touristische Messen
Anne Eva Ackermann, Vivien Riehn 0 33 27/78 33 74

Tourist-Information/Obstbaumuseum
Heide Wilinski 0 33 27/78 33 71

Kultur Juraj Petrov 0 33 27/78 33 78

Messen
Gudrun Thonicke, Stefan Marten 0 33 27/78 33 21

Controlling Stefan Marten 0 33 27/78 33 23

Rathaus: Eisenbahnstraße 13/14 • 14542 Werder • Tel. 0 33 27/78 30 • Fax 0 33 27/4 43 85
Di. 8-12 Uhr & 13-18 Uhr • Do. 8-12 Uhr & 13-16 Uhr • Fr. 7-12 Uhr • Internet: www.werder-havel.de

Historie macht Geschichte

Chronik bekommt Nachwuchs!

In Werder geht ein Virus um: Zug um Zug lassen sich immer mehr Bewohner von der Lust, die Geschichte zu erforschen, anstecken.

Darüber freut sich insbesondere der langjährige frühere Vorsitzende des Heimatvereins und Ortschronist **Dr. Baldur Martin**. Er hat mit der siebenbändigen Chronik der Baublütenstadt diese Bewegung, allerdings zum eigenen Er-

■ Die siebenbändige Chronik von Werder regte nun weitere Autoren an, ebenfalls in die Geschichte einzutauchen. So freut sich Chronik-Initiator Dr. Baldur Martin, dass Wolfgang Heitsch jetzt einen prachtvollen Band über die Postgeschichte vorlegte, der in Herausgeberschaft des Heimatvereins erschien.

staunen, in Gang gebracht. Gerade soeben ist der sechste Band mit dem gewohnten Umfang von 240 Seiten erschienen, der sich dem Wirtschaftsleben in der Stadt widmet.

Einzigartige Einblicke

„Darin haben viele unterschiedliche Autoren mitgewirkt, die teilweise als Zeitzeugen Aufschluss gaben. So erfährt man Insiderwissen aus Firmen wie Vulkanfaser, die die Stadt über Jahre geprägt haben und heute nicht mehr existent sind“, gibt Dr. Martin Einblick.

„Der Abschlussband der Chronik soll noch in diesem Jahr erscheinen“, verspricht er.

Hochkarätige Autoren

Die hochinteressante thematisch gegliederte Reihe ist einem historisch ausgebildeten Autorenteam zu verdanken, bei dem neben Dr. Baldur Martin sein Nachfolger an der Spitze des Heimatvereins, **Dr. Klaus Froh**, sowie **Dr. Klaus-Peter Meißner** eine große Rolle spielen.



„Da der Platz in den Büchern aus technischen Gründen begrenzt ist, muss man immer eine Auswahl treffen. Selbst auf am Ende insgesamt fast 1700 Seiten kann man bei weitem nicht alles darstellen“, sind sich die Chronik-Autoren bewusst.

Post und Gaststätten

Deshalb freuen sie sich umso mehr, dass ihr Engagement Früchte trägt. So hat sich der Ex-Werderaner **Wolfgang Heitsch** vom Historiker-Virus anstecken lassen. Als passionierter Briefmarkensammler widmete er sich der Postgeschichte und stellt diese in einem prachtvoll bebilderten Band dar. Dabei wirkte der Heimatverein als Herausgeber. Ähnliches wird passieren, wenn es um die Gastlichkeit in der Baublütenstadt geht. Diese möchte **Ursula Planck** im Verbund mit **Erhard Schulz**, der begeisterter Postkartensammler ist, darstellen.

Knapp und gefragt

Übrigens hat sich der Heimatverein in der Baublütenstadt schon in interessanten Broschüren dargestellt, als Papierknappheit vielfach Veröffentlichungen in der DDR schwer machte.

So gibt es die jährlichen „Heimatgeschichtlichen Beiträge“ bereits seit 1982. Was also selbst in der DDR möglich war, wurde ausgerechnet danach unterbrochen: „Wir hatten in der Herausgabe zwischen 1992 und 1997 eine fünfjährige Pause, so dass 2020 die 30. Ausgabe als Jubiläumsheft erscheint“, erklärt Dr. Baldur Martin.

Von Anfang an sorgte die bunte Mischung der Themen, unter anderem mit immer neuen Porträts von „besonderen“ Bewohnern der Stadt sowie vielen Bildern und Illustrationen, dafür, dass die Hefte zu einer beliebten Lektüre wurden. Oftmals waren sie schnell vergriffen. Ähnlich ging es der Sammlung „Sprüche der Werderschen“.

Als Dr. Baldur Martin als Autor sich immer mehr darüber ärgerte, dass das Büchlein zu absolut überhöhten Preisen im Internet gehandelt wurde und viele daraus zitierten, ohne den Urheber zu nennen, ließ er eine Nachauflage erscheinen, die es im Kartenhaus im Werderpark gibt.

Hier gilt es, schnell zuzugreifen, sonst ist dieses ansprechend illustrierte Bändchen erneut Geschichte in der Geschichte der Veröffentlichungen über das bunte Leben der Baublütenstadt.

Infos: Tel. 0 33 27/4 27 30

Perfekter Klang

Üben, üben, üben, heißt es in der Musik. Doch nur, wenn das Instrument perfekt gestimmt ist, erreicht man den gewünschten Erfolg. Dafür ist **Joachim Thiele**



als Klavierstimmer seit 1981 im Einsatz. „Da Holz arbeitet, sollte man einmal im Jahr sein Instrument stimmen lassen“, empfiehlt er. Im Bedarfsfall kümmert er sich um Reparaturen und restauriert zuverlässig Instrumente. Er hilft beim Einbau von Elektronik, die verhindert, dass Mitbewohner oder Nachbarn gestört werden. Wer auf der Suche nach einem Klavier ist, findet bei ihm vielleicht das richtige gebrauchte Instrument.

Vielen ist er durch sein langjähriges Engagement als Ortsvorsteher von Kemnitz bekannt.

PianoService Joachim Thiele

Kemnitzer Dorfstraße 7 • 14542 Werder OT Kemnitz

Tel. 0 33 27/7 91 17 • Tel. 01 77/7 42 09 96

E-Mail: piano.thiele@t-online.de

Immer gut unterwegs

Schnell, sicher und bequem zum gewünschten Ziel kommt man in der Baublütenstadt mit dem Fahrdienst von **Otfried Bagusch**. Neben normaler Beförderung für Einzelpersonen und Gruppen bietet er Kranken- und Behindertentransporte mit rollstuhlgerichten Fahrzeugen an. Dies wird vielfach für Tagespflege-Besucher genutzt. Otfried Bagusch bringt dabei seine große Erfahrung bei Personen mit geronto-psychiatrischen Erkrankungen ein.



Ihr Fahrdienst + Service Bagusch

Mühlenweg 5 • 14797 Kloster Lehnin OT Rädell

Tel. 0 33 82/4 74 • Tel. 01 72/8 42 16 55

www.fahrdienste-bagusch.de

Weinberg mit Havelblick

Mit dem begehbaren Aussichtsturm ist der Wachtelberg das ganze Jahr über ein attraktiver Ausflugstipp. Insbesondere Weinfreunde kommen hier ins Schwärmen.



■ Vom neuen Aussichtsturm auf dem Wachtelberg hat man einen herrlichen Panoramablick.

Dr. Manfred Lindicke, Bettina Lindicke und Tochter Katharina Lindicke bauen Rebsorten an, die zu vielfach preisgekrönten Rot-, Weiß- und Schaumweinen gekeltert werden. Die Grundlage bilden Saphira, Kernling, Dornfelder, Cabernet, Sauvignon Blanc, Pinotin oder Müller-Thurgau, den es im Fontanejahr mit Sonderetikett gibt. Die „Weintiene“ lädt zum Genießen ein. Die Winzerfamilie bietet Weinbergführungen mit Verkostung, Praxisseminare zu Rebschnitt und Kellern sowie weitere Veranstaltungen an. Wichtige Termine 2019 sind das Winzerfest am 26. und 27. Juli, der „Tag des Galgenbergs“ am 18. August und die „Tage der offenen Kelterei“ am 2. und 3. November.

Weinbau Dr. Manfred Lindicke
Weintiene auf dem Wachtelberg
14542 Werder
Tel. 0 33 27/74 14 10 • Fax 0 33 27/74 14 12
www.weinbau-lindicke.de
Straußwirtschaft: Mitte Juni bis Mitte Oktober
Fr. ab 14 Uhr • Sa., So. ab 10 Uhr
ab August zusätzlich Mo.-Do. 14-20 Uhr

Neues vom Hafen



Frank Ringel sorgt mit seiner Marina dafür, dass Töplitz ein attraktiver Anziehungspunkt für Skipper und Wasserfreunde ist. Ganz neu ist ein Hafenshop dazugekommen, der sich großer Beliebtheit erfreut. Wer mit dem Boot unterwegs ist, kann zudem die Dieseltankstelle nutzen und Fäkalientanks entleeren. Zusätzlich bietet der Bootsverleih Wassertreter für vier Personen, die sich perfekt für den Familienausflug eignen. 20-Tonnen-Kräne ermöglichen selbst größere Yachten aus dem Wasser zu heben. Fahrradverleih, das maritime Hafenrestaurant „La Marinara“ und Bungalows zum Übernachten runden den Service ab. Frank Ringel setzt sich zudem als Ortsvorsteher für Töplitz ein.

Yachthafen Ringel & Trattoria La Marinara
An der Havel 38 • 14542 Werder OT Töplitz
Tel. 03 32 02/6 02 17 • www.marina-ringel.de

Kotas an der Riegelspitze

„Blütencamping Riegelspitze“ lädt zu Saisonbeginn in zwei neue Kotas mit Platz für eine Familie mit zwei Kindern ein. **Fanny Kinkel**



und **Rayk Kinkel** bieten in ihrer modernen Anlage über 250 Stellplätze für Camper, 30 Ferienhäuser für bis zu sechs Personen sowie 80 Bootsliegeplätze. Sehr beliebt sind originelle Unterkünfte wie „Woodlodge“, „Blütenfass“ oder „Zirkuswagen am Wasser“. Auf acht Hektar stehen neben modernen Sanitäranlagen Spielplatz und Badestrand, Gaststätte und Biergarten, Shop in der Rezeption und Fahrradverleih bereit.

Der Campingplatz ist beim „Camping.info-Award 2019“ in der europaweiten Gästebewertung wieder unter den hundert Besten.

Blütencamping Riegelspitze
Fercher Straße 9/Ecke B1 • 14542 Werder
Tel. 0 33 27/4 23 97 • Fax 0 33 27/74 17 25
April-Oktober 8-20 Uhr • www.bluetencamping.de

Bürgermeisterin

Manuela Saß Seerosenweg 38 14542 Werder 0 33 27/78 32 70

CDU

Hermann Bobka Karl Liebknecht Straße 38 14542 Werder 0 33 27/4 04 02

Annette Gottschalk Schelmsteig 17 14542 Werder 0 33 27/4 08 45

Werner Große Lindenstraße 18 14542 Werder 01 72/7 57 82 18

Stephan Hübner Derwitzer Dorfstraße 35 14542 Werder 03 32 07/5 14 04

Walter Kassin Berliner Straße 113 A 14542 Werder 0 33 27/7 01 62

Peter Kreilinger Puschkinstraße 11 14542 Werder 01 77/2 69 28 56

Dirk Lutze Plessower Hauptstraße 54 14542 Werder 01 62/8 92 76 88

Steffen Lehmann Kesselgrundstraße 82 14542 Werder 01 73/5 93 09 32

Alexander Mai Carmenstraße 1 14542 Werder 01 78/3 74 98 33

Prof. Ditmar Wick Mittelbruchweg 7 E 14542 Werder 03 32 02/6 10 56

SPD

Dr. Esther Hartwich Angabe verweigert 14542 Werder

Nadine Lilienthal Libellenweg 13 14542 Werder 01 72/7 44 87 01

Joachim Lindicke Brandenburger Straße 78 14542 Werder 0 33 27/4 43 01

Anja Spiegel Busendorfer Straße 11 a 14542 Werder 01 63/7 42 08 43

DIE LINKE

Peter Hinze Hamburger Ring 17 14542 Werder 01 72/3 06 58 23

Dr. Gabriele Janke Am Liliensteig 45 14542 Werder 0 33 27/4 09 50

Timo Ritter Am Phöbener Wachtelberg 3 14542 Werder 0 33 27/7 02 82

Grüne/Bündnis 90

Markus Altmann Berliner Straße 115 14542 Werder 01 63/2 53 91 04

Nina Meyer-Blankenburg Fischerstraße 7 14542 Werder 01 76/80 69 42 30

Elke Rietz Am Zernsee 1 14542 Werder 0 33 27/4 29 75

Katharina Weber Seerosenweg 15 14542 Werder 0 33 27/73 17 26

AfD

Marlon Deter Eisenbahnstraße 24 14542 Werder 01 72/3 80 51 26

Jürgen Koch Adolf Damaschke Straße 42 14542 Werder 01 77/3 05 05 49

Wolfgang Tränkner Kuckucksweg 4 14542 Werder 0 33 27/57 23 51

FDP

Gerhard Opitz Am Weinberg 3 14542 Werder 0 33 27/7 07 70

FB (Freie Bürger)

Dr. Claudia Fehrenberg Busendorfer Straße 11 14542 Werder 0 33 27/57 04 64

Tamara Thierschmann Langer Grund 38 14542 Werder 01 62/7 13 12 21

Sigmar Wilhelm Karl Liebknecht Straße 40 14542 Werder 0 33 27/4 33 63

BBT

Frank Ringel An der Havel 62 14542 Werder 03 32 02/6 02 17

StadtMitGestalter

Anika Lorenz Jahnufer 26 14542 Werder 01 73/1 71 39 53

Elmar Schlenke Kesselgrundstraße 20 14542 Werder 0 33 27/7 41 44 53

Einzelbewerber

Ingo Krüger Phöbener Straße 23 14542 Werder 0 33 27/7 16 22



Neue Postkarte

Ganz neu gibt es passend zur aktuellen Broschüre eine Postkarte. Diese kann gern kostenlos über den Verlag bestellt werden.

Kontakt:

Tel. 0 30/6 92 02 10 52, Fax 0 30/6 92 02 10 59

E-Mail: postkarte@augusta-presse.de

www.Werder-Internet.de/Postkarte



Digedags werden jetzt vier!

Nachwuchs mit 65 Jahren!

Nachwuchs mit fast 65 Jahren, das muss man mal schaffen! Da ist es klar, dass sich die Medien darum reißen!

Die kleine Dina hat dabei gute Chancen, Star zu werden und ein riesiges Publikum zu begeistern. Denn Dina ist die Neue, die das Trio um Dig, Dag und Digedag verstärkt. Das passiert nun fast 65 Jahre nachdem **Hannes Hegen** die Comicfiguren 1955 erstmals in Aktion brachte.

Ritter Runkel im TV

Dabei hat Dina dann gleich eine Menge zu sagen, wie „Vater“ **David Wachsmuth** prophezeit. Der Werderaner, der schon in Hollywood in Filmstudios tätig war, ist nämlich gerade dabei, die Kult-Figuren ins Fernsehen zu

heben: „Als erstes wird eine Serie mit 26 Teilen zu je 22 Minuten entstehen, die wahrscheinlich ab Anfang 2022 im Fernsehen laufen wird. Thema ist die ‚Ritter Runkel‘-Serie, die Hannes Hegen 1964 begann“, erklärt er.

6,5 Millionen gesucht!

Für dieses Millionen-Projekt hat der comicbegeisterte Familienvater mit zwei Kindern eine neue Firma „Digedags Entertainment“ gegründet.

„So eine teure Produktion lässt sich nur international umsetzen. Daher sprechen wir neben deutschen Sendern natürlich ebenso mit vielen internationalen Anbietern und Partnern. Die Serie wird auf Englisch produziert und dann entsprechend synchronisiert.“



Damit erfahren die ostdeutschen Micky Maus-Konkurrenten also nach dem Tod von Hannes Hegen jetzt die internationale Beachtung, die in der DDR nicht gegeben war: „Dabei waren die Mosaik-Hefte mit den Abenteuern der Digedags in der DDR ein immenser Erfolg und hatten 2,5 Millionen regelmäßige Leser, ob-



■ David Wachsmuth aus Werder ist dabei, in einer internationalen Serie mit 26 Teilen die Digidags auf den Bildschirm zu bringen. Zu Dig, Dag und Digidag ist Dina (Foto rechts) dazugekommen.



hundert Hefte gehabt, die ich alle verschlungen habe. Die Abrafaxe von **Lothar Dräger** und **Lona Rietschel** dagegen haben mich nicht überzeugt. Die Digidags waren einfach besser. Ich habe über zehn Jahre gekämpft, um die Filmrechte zu erhalten.“ David Wachsmuth hat sich schon in jungen Jahren für Filme begeistert.

Sein Enthusiasmus brachte ihn schnell in die Studios von Babelsberg, wo er bei Hilfsarbeiten wie Kabelschleppen das Taschengeld aufbessern und Filmluft schnuppern konnte.

„Ich wollte unbedingt beruflich etwas in dieser Richtung machen, spielte mit dem Gedanken, Schauspieler zu werden“, blickt er zurück.

Umgängliche Weltstars

Er erinnert sich noch, wie er vor ein paar Jahren in Babelsberg auf Superstar **Tom Hanks** stieß: „Vor den Studios ▶



■ Helge Jürgens als Geschäftsführer vom Medienboard Berlin-Brandenburg unterstützt das Vorhaben.



■ Das Digidags-Projekt wurde beim 25. Animationsfilm-Festival in Stuttgart und später in Toulouse ausgezeichnet.

wohl das Land ja gerade mal 17 Millionen Einwohner hatte. Die Auflage war auf eine Million Exemplare begrenzt“, erklärt David Wachsmuth.

Studioluft in Hollywood

Der 41-Jährige ist in Werder aufgewachsen und hier zur Schule gegangen. Er war „schon immer“ begeisterter Digidags-Fan. „Ich habe an die

lauerte immer die Presse, weshalb er und seine Entourage das Gebäude durch den Hintereingang verließen und mit abgedunkelten Limousinen wegfuhr. Als ihn seine Begleiter eines Tages aus dem Gebäude führen wollten, sah er unsere offene Bürotür und kam einfach rein. Er grüßte uns freundlich, schaute sich um, setzte sich kurz und hat einfach mal gefragt, was wir hier so machen. Wir unterhielten uns, dann verabschiedete er sich und ging wieder. Wir waren begeistert, weil er ein so herrlich normaler und sympathischer Mensch ist.“

Hollywood und Heimweh

Seine Leidenschaft fürs Kino hatte David Wachsmuth in jungen Jahren beflügelt, zusammen mit einem Schulfreund aus Werder einen Abstecher in die Filmmetropole Los Angeles zu wagen. „Wir wohnten im Stadtteil Mar Vista. Deshalb haben wir unsere Firma später so genannt.“

Er war bei namhaften Studios wie Sony Pictures, Beacon, Central Casting, Beverly Hills oder AIA tätig. „Wenn so ein großes Studio dahintersteht, bekommt man leichter eine Arbeitserlaubnis.“

Dort kam es dann durchaus vor, Super-Stars wie Tom Cruise zu begegnen.

„Die waren alle unkompliziert, haben jeden freundlich begrüßt.“

Dennoch wurde die Sehnsucht nach der Baublütenstadt immer stärker.

„Ein Jobangebot brachte mich schließlich wieder nach Werder zurück.“

Zähigkeit, die sich auszeichnet

Die neue Firma „Mar Vista Media“ wurde mit Werbefilmen für so bekannte Unternehmen wie „Peek & Cloppenburg“, die Weltraumbehörde „ESA“ oder „ViP Verkehrsbetriebe“ bekannt.

Doch die Digidags ließen David Wachsmuth nicht mehr los: „Wir wurden zehn Jahre lang, bei den Rechteinhabern mit unserer Idee vorstellig. Offenbar war es diese Hartnäckigkeit, die schließlich dazu führte, dass wir den Zuschlag bekamen.“

Vielfache Auszeichnung

In der Branche schlug die Idee sofort ein: „Wir bekamen eine Förderung vom ‚Medienboard Berlin-Brandenburg‘, obwohl die bisher kaum Animationsfilme unterstützt hatten. Das sorgte für viel Aufsehen und half uns enorm weiter. Auf dem ‚Animation Production Day‘ in Stuttgart wurde wir für das ‚Beste Serienkonzept mit dem größten internationalen Potential‘ ausgezeichnet. Der Höhepunkt war das „Cartoonforum“ in Toulouse 2018. Es ist der größte Marktplatz für europäische Produktionen, wo die maßgeblichen Einkäufer der Fernsehanstalten und anderer Verwerter vertreten sind. Es gab 1000 Teilnehmer, von denen 80 Projekte ausgewählt wurden. Wir waren als eines von insgesamt nur zwei deutschen Serienprojekten vertreten.“

Zeitreise für Kids

Um die Digidags den heutigen Kindern im Alter von fünf bis neun Jahren näher zu bringen, werden die Figuren

leicht modifiziert. „Es handelt sich ja immer um eine Zeitreise. Damit bleiben die Stoffe aktuell. So geht es beim Ritter Runkel zurück ins Jahr 1284. Die Digidags werden also nicht mit dem iPhone auftauchen. Allerdings haben wir Dina als weitere Figur zugefügt. Das geschah aber nicht aus Geschlechtergerechtigkeit, sondern weil wir eine Figur brauchten, die den Erzähler aus den Heften ersetzt. Dina hat einen wahnsinnig spannenden Hintergrund, der erst nach und nach offenbart wird. Die Fans und Zuschauer werden sie lieben“, gibt David Wachsmuth Einblick.

Immer mutig!

Wo andere angesichts der Millioneninvestition und dem Aufwand, ein Heer von Spezialisten aus verschiedenen Ländern in einer so aufwändigen internationalen Produktion zusammenzuführen, der Mut verlassen würde, haben David Wachsmuth und sein Team schon die nächsten Pläne.

Als weitere Serie soll die „Amerika-Reihe“ ins Fernsehen kommen. Schließlich ist der Produzent aus Werder fest überzeugt, dass die Digidags eine Konkurrenz für Walt Disney und seine Kult-Figuren gewesen wären, wenn sie über die DDR hinaus verbreitet worden wären.

Mal sehen, ob sie im Nachhinein im Land der Micky Maus bestehen können!

Infos:

www.marvistamedia.de

Tel. 03 31/7 21 48 00

Bliesendorf

Dr. Claudia Fehrenberg (FB)	Busendorfer Straße 11	14542 Werder	0 33 27/57 04 64
Frank Goebel (CDU)	Schelmsteig 6 A	14542 Werder	0 33 27/4 04 12
Eveline Kroll (CDU)	Schelmsteig 12 A	14542 Werder	0 33 27/4 08 4

Derwitz

Daniel Drews	Derwitzer Chaussee 11	14542 Werder	
Ronald Dümchen (BB Derwitz)	Derwitzer Dorfstraße 13	14542 Werder	03 32 07/5 06 00
Stephan Hübner (BB Derwitz)	Derwitzer Dorfstraße 35	14542 Werder	03 32 07/5 14 04

Glindow

Gunnar Assmann (Grüne)	Glindower Mühlenstraße 11	14542 Werder	0 33 27/57 06 81
Dietmar Bade (CDU)	Grenzstraße 22	14542 Werder	01 74/3 30 40 14
Steven Bahl (SPD)	Karl Liebknecht Straße 7	14542 Werder	01 70/3 06 03 86
Hermann Bobka (CDU)	Karl Liebknecht Straße 38	14542 Werder	0 33 27/4 04 02
Oliver Ungerath (StadtMitGestalter)	Am Schützenpark 72	14542 Werder	01 70/2 33 64 59
Renate Vehlow (Die Linke)	Kreuzdornweg 5	14542 Werder	0 33 27/73 08 24
Heiko Wels (FB)	Dr. Külz Straße 57	14542 Werder	0 33 27/66 95 40
Sigmar Wilhelm (FB)	Karl Liebknecht Straße 40	14542 Werder	0 33 27/4 33 63
Fred Witschel (FB)	Langer Grund 7	14542 Werder	0 33 27/57 26 87

Kemnitz

Betty Kluge (BfK)	Kemnitzer Dorfstraße 28	14542 Werder	01 72/3 16 28 23
Manfred Schulz (CDU)	Kemnitzer Dorfstraße 28	14542 Werder	0 33 27/4 55 82
Joachim Thiele (BfK)	Kemnitzer Dorfstraße 7	14542 Werder	01 77/7 42 09 96

Petzow

Dietmar Holz	Seering 13	14542 Werder	0 33 27/66 92 55
Gunter Schinke (Die Linke)	Zum Inselparadies 4	14542 Werder	0 33 27/4 07 26
Philipp Wesemann (SPD)	Zelterstraße 6	14542 Werder	01 76/96 24 15 25

Phöben

Daniela Deichsel (CDU)	Schmergower Straße 3	14542 Werder	0 33 27/4 27 49
Carsten Mendling (FB)	Erlenring 1	14542 Werder	0 33 27/56 70 98
Timo Ritter (Die Linke)	Am Phöbener Wachtelberg 3	14542 Werder	0 33 27/7 02 82

Plötzin

Antje Bürger (CDU)	Plessower Hauptstraße 10	14542 Werder	01 62/2 79 14 18
Dirk Lutze (CDU)	Plessower Hauptstraße 55 A	14542 Werder	01 62/8 92 76 88
Marcus Paproth (SPD)	Neue Dorfstraße 33	14542 Werder	01 72/5 26 79 85

Töplitz

Jana Huber (BBT)	Mittelbruchweg 3	14542 Werder	03 32 02/6 04 86
Ilona Klapper (Grüne/B90)	Waldstraße 14	14542 Werder	03 32 02/6 10 97
Frank Ringel (BBT)	An der Havel 62	14542 Werder	03 32 02/6 02 17
Prof. Ditmar Wick (BBT)	Mittelbruchweg 7 E	14542 Werder	03 32 02/6 10 56
Oliver Zosky (CDU)	An der Havel 51	14542 Werder	01 62/1 37 96 17

Bildung vor Ort für Alle

Selbstverteidigung für Frauen und Mädchen, Norwegisch-Kurse, adventliches Korbflechten oder Smartphonekurse sind nur einige der Möglichkeiten, in der „Kreisvolkshochschule Potsdam-Mittelmark“ den Horizont zu erweitern.

„Neu sind Einsteigerkurse für Latein und Tschechisch“, nennt Programmbereichsleiterin **Katja Berkholz** weitere Beispiele. Die KVHS direkt am Bahnhof Werder ist der größte regionale Anbieter für Erwachsenenbildung in der Region. Hier dreht sich viel um Gesellschaft, Gestaltung, Sprachen, Gesundheit und Beruf. Die Kurse bestechen durch kleine Gruppen und günstige Gebühren. Mit Webinaren kann man zudem von zu Hause aus online lernen.

Kreisvolkshochschule Potsdam-Mittelmark

Adolf Damaschke Straße 60 • 14542 Werder • Tel. 033 27/57 10 30

E-Mail: werder@kvhs-pm.de • www.kvhs-pm.de • Sprechzeiten: Mo. 12-15 Uhr, Do. 14-17 Uhr



■ Salon Werderpark



■ Salon Havelauen



Gut aussehen von Kopf bis Fuß

Fantasievolle Schönheit gibt es in der Baumblütenstadt gleich doppelt. Dafür sorgen die beiden Salons von „Haar Fantasien“. Neuerdings wird man dort königlich frisiert!

Im Team von Friseurmeisterin **Kathrin Loth** ist nämlich die diesjährige Blütenkönigin. Wenn **Madeleine Reichelt** nicht gerade ihre Heimatstadt repräsentiert, sorgt sie im Salon für gutes Aussehen.

Klassisch oder extravagant

In den Salons im Werderpark und in den Havelauen hat man die Wahl zwischen klassischen, modernen oder extravaganten Haarschnitten. Regelmäßige Fortbildungen sorgen dafür, dass immer die neuesten Trends verfügbar sind. Selbstverständlich ist das Team bei Festtags- und Hochsteckfrisuren für wichtige Ereignisse firm.

Breites Spektrum

Die Mitarbeiterinnen sind vielfach in besonderen Schnitt-, Colorations- und Stylingtechniken versiert.

Ganz neu im Programm ist „The Carecut“: Der Schnitt mit elektronisch erwärmter Schere versiegelt die Spitzen und kräftigt das Haar.

Weitere Spezialität ist die perfekte Haarverdichtung oder -verlängerung.

Kosmetik mit Typberatung



■ Die Kosmetikerinnen um **Iris Lehmann** sorgen für Schönheit bei Jugendlichen, Männern und Frauen.

Im Salon im Werderpark trifft man auf einen großzügigen Kosmetikbereich.

Iris Lehmann hat gleich drei Kabinen zur Verfügung, um Frauen, Männer und Jugendliche zu behandeln. Schließlich ist ein gepflegtes Erscheinungsbild für jeden wichtig. Bei den Jüngeren geht es oft um störende Akne. Viele nehmen die Stil-, Farb- und Typberatung in Anspruch. Pediküre, Maniküre, Massagen und Make-up spielen hier ebenso eine wichtige Rolle.

„Das Brautpaar kann sich gerne zuhause verschönern lassen“, bietet **Iris Lehmann** an.

Schönheit mit Tradition

Den Salons kommt die langjährige Erfahrung von Inhaberin Kathrin Loth zugute. Die Friseurmeisterin hat vor 23 Jahren in Werder eröffnet und in den Folgejahren schrittweise vergrößert. Von Anfang an setzte sie auf Qualitätsmarken wie etwa „Londa“ aus Leipzig. Weiter gern genutzt werden Goldwell-Produkte.

Das ganze Programm

Die Friseursalons am Werderpark und in den Havelauen verschönern Kinder, Jugendliche, Frauen und Männer. In den Havelauen kümmert sich das Team um Friseurmeisterin **Christiane Kolbow** um gutes Aussehen nach Wunsch. Hier trifft man außerdem auf Madeleine Reichelt als Blütenkönigin 2019. **Jana Polz** rundet als Visagistin den Service ab.

Der Salon im Werderpark bietet als Besonderheit für Männer Nassrasur und Bartpflege.

Service für jung und älter

Während Männer und Kinder im Salon im Werderpark gerne spontan kommen können, empfiehlt sich ansonsten eine Terminabsprache.

Eine Außenstelle im „Haus am Zernsee“ gibt es seit drei Jahren. Hier werden besonders Senioren liebevoll frisiert.

HaarFantasien • Inh. Kathrin Loth

Salon Werderpark
Auf dem Strengfeld 3b-3c
14542 Werder

Tel. 0 33 27/494 21

Salon Havelauen
Zum Großen Zernsee 3
14542 Werder

Tel. 0 33 27/782 02 73

Mo. 8-14 Uhr • Di.-Fr. 8-20 Uhr
Sa. 8-14 Uhr

und Termine nach Vereinbarung
www.haar-fantasien.de



■ Kathrin Loth und Iris Lehmann sorgen zusammen für gutes Aussehen von Kopf bis Fuß.

Lecker und fruchtig aus Tradition

Mit „Werder Feinkost“ kann die Baumbliutenstadt auf ein Unternehmen mit einer Tradition von über 130 Jahren verweisen. Heute ist es der drittgrößte Ketchup-Markenhersteller Deutschlands. Das familiengeführte Unternehmen beschäftigt 60 Mitarbeiter, ist überregional im

Handel vertreten und wächst organisch. Erfolgsrezept ist hohe Qualität mit einem guten Preis-Leistungs-Verhältnis. Mit dem richtigen Gespür bietet das Unternehmen Ketchup in 30 verschiedenen Geschmacksvarianten, neun unterschiedliche Schlemmersaucen, 14 Fruchtweinsorten

sowie fünf Sorten in Alkohol an. Alles wird nach einheitlichem Standard hergestellt und möglichst plastikvermeidend abgepackt.

„Im Vergleich zu dem Marktführer hat unser Tomatenketchup einen höheren Anteil an Tomatenmark, deutlich weniger Zucker und Essig. Ergänzend bieten wir laktose- und glukosefreie Varianten ohne Konservierungsstoffe an“, geben die Geschäftsführer **Tim Walter** und **Dénes Radmacher** Einblick.

Neuester Trend sind Soßen für die Grillsaison.

Werder Feinkost GmbH
Phöbener Straße 1
14542 Werder
Tel. 0 33 27/6 61 40
www.werder-ketchup.de



■ Tim Walter und Dénes Radmacher präsentieren Klassiker von Werder Feinkost.

Süße Leidenschaft



Verführerische individuelle Motivorten gibt es jetzt in fast jeder Größe auf Bestellung. **Petra Lüdtke** kommt dabei ihre Erfahrung aus den beliebten Kursen zuzugute. Sie ist hier bereits seit 2013 tätig und erhielt schon mehrfach Wettbewerbsauszeichnungen. Neben ihrer eigenen Tortenbäckerei

gibt sie weiter Einblick in die Kunst der Herstellung und Verzierung der Torten, die auf keiner Feier fehlen dürfen. Zudem richtet die Mutter von zwei mittlerweile erwachsenen Töchtern in ihren Räumlichkeiten Kindergeburtstage aus, die in toller Erinnerung bleiben. Dabei können die Kleinen unter anderem Cupcakes und andere Leckereien backen.

PL Cakedesign

Heuberg 36 • 14550 Groß Kreuz OT Schmergow
Tel. 01 78/7 30 62 59 • www.pl-cakedesign.de



Frisch und geräuchert

Fisch frisch oder nach alten Familienrezepten sanft geräuchert, dies hat **Nick Berner** zu einem Geheimtipp gemacht. Der Fischer bietet im Hofladen Aale, Zander, Hecht, Karpfen, Saiblinge oder Lachsforellen, um zuhause daraus leckere Gerichte zu machen. Zudem gibt es Fischsuppe und -brötchen. Sein Imbiss am Wasser ist ein beliebter Ausflugsstipp. Hier kann man zudem selbst sein Anglerglück ausprobieren. Immer wieder laden nette Veranstaltungen, etwa Livemusik und Auftritte der „Freunde des Frohsinns“ ein.

Fischereihof Berner • Inh. Nick Berner
Phöbener Chaussee 5 A
14542 Werder OT Kemnitz

Tel. 0 33 27/4 34 46 • Tel. 01 63/6 34 34 46
www.raeucherschiff-werder.de



Lecker und noch attraktiver

Alles neu macht der Mai. Die Landbäckerei Kirstein präsentiert sich in ihrer Filiale Berliner Straße in frischem Glanz.

So wurde durch die Umgestaltung des Verkaufsbereichs mehr Raum geschaffen. **Lutz Kirstein** hat zudem das Café erneuert. Der erweiterte Frühstücksbereich kommt vielen zugute, die hier den Tag mit Schwung beginnen möchten. Die Theke ist größer geworden, so dass sich die Spezialitäten jetzt noch attraktiver präsentieren.

Schmackhaft und frisch

Die Backwaren des Traditionsbetriebs sind überregional ein Hit. Große Besonderheit ist, dass Bäckerei- und Konditormeister Lutz Kirstein nach seinem eigenen Reinheitsgebot ohne Zusatzstoffe sowie nach traditionellen vererbten Rezepturen arbeitet. So verwendet er bei Broten selbstgezüchteten

Sauerteig. „Dadurch entstehen viel individuellere Geschmackserlebnisse. Das Brot bleibt länger frisch“, beschreibt Lutz Kirstein die Vorteile.

Individuelle Torten

Berühmt ist Lutz Kirstein außerdem durch seine einfallsreichen Torten-Kreationen. So stellen die mehrstöckigen Festtagstorten immer einen Höhepunkt dar. Selbstverständlich werden Kuchen und Gebäck ebenfalls sehr liebevoll kreiert.

141 Jahre Backtradition

Lutz Kirstein führt seine Familienbäckerei in fünfter Generation. Sie blickt auf eine gute Tradition seit 1878 zurück. Die beliebten Backwaren sind vielfach in der Region erhältlich: Neben dem Stammhaus in Kloster Lehnin ist die Landbäckerei in Werder der Berliner Straße, auf der Insel und in den Havelauen präsent.



■ Das Café wurde neu gestaltet.

Traditionshandwerk

Der Meisterbetrieb bildet mit viel Umsicht aus. Derzeit profitieren davon drei angehende Konditoren und eine Verkaufskraft. „Weitere Bewerbungen sind immer willkommen“, so Lutz Kirstein.

**Landbäckerei Kirstein
Bäckerweg 3**

**14797 Kloster Lehnin OT Rädell
Tel. 0 33 82/2 63**

www.baekerei-kirstein.de

Filialen in Werder

**Bäckerei und Café:
Berliner Straße 126
Tel. 0 33 27/4 32 78**

**Bäckerei:
Torstraße 9**

**Tel. 0 33 27/57 05 05
Zum Großen Zernsee 6 K
Tel. 0 33 27/7 253 95**



Baumblütenstadt als heimliche Geher-Metropole

Weg zu Olympia-Gold?

Der goldene Weg führt von Werder nach Olympia! Von der Baumblütenstadt aus werden Spitzensportler für internationale Erfolge vorbereitet!

Ronald Weigel macht sich große Hoffnung, dass seine Schützlinge die Weltspitze erreichen. Er wird im August

runde 60 Jahre, was man dem drahtigen braungebrannten Ex-Spitzen-Athleten aber überhaupt nicht ansieht.

Der Werderaner betreut als Bundestrainer Deutschlands beste Geher.

Unter den dreien, die gerade die Qualifikation für die Olympischen Spiele 2020 in Tokio erreichten, sind der Werderaner **Christopher Linke** sowie **Saskia Feige**, die in Wildau Informatik studiert, und der

Ronald Weigel (r.) gehörte zur internationalen Geher-Elite.



Potsdamer **Nils Brembach**. Sie werden alle von Ronald Weigel trainiert.

Auf Anhieb eine Medaille

Der heutige Erfolgstrainer hat selbst eine atemberaubende Sport-Karriere hinter sich. Er stammt aus Hildburghausen in Thüringen.



Der Werderaner war Nationaltrainer in Australien.



„Ich wollte raus aus unserer beengenden Wohnung und habe alles gemacht, was möglich war. Ich habe Tenorhorn geblasen, war beim Schießen, habe Tischtennis gespielt und bin begeisterter Angler. Zudem hatte ich großen Ehrgeiz und wollte unbedingt Medailen gewinnen. Bei der Spartakiade fiel mir auf, dass es beim Gehen nur zwei Teilnehmer gab. Also dachte ich, da muss ja eine Medaille drin sein und schrieb mich ein. Prompt war ich Dritter und bekam die erhoffte Medaille.“

Mit 14 Schülermeister

Bereits ein Jahr später gewann er 1973 mit gerade mal 14 Jahren die Schülermeisterschaft in Magdeburg, obwohl er als einziger ohne professionelle Förderung einer Sportschule antrat. Dies änderte sich dann schnell: „Ich wurde 1975 zur Sportschule nach Potsdam delegiert und kam gleich in die Trainingsgruppe von **Peter Frenkel**, der es bis zum Olympiasieger brachte“, gibt er Einblick in seine ungewöhnliche Karriere.

Universaltalent

Bereits vier Jahre später wurde er zweiter bei den Junioren-Europameisterschaften. Schnell machte er von sich als Universaltalent reden und ist heute noch einer der wenigen Geher, die auf der 20 Kilometer Distanz sowie auf der 50 Kilometer Langstrecke erfolgreich sind: „Ich trainiere generell für 50 Kilometer, dann bin ich auf den kürzeren Strecken ebenfalls gut“, erklärt er sein Erfolgsrezept. So wurde er 1983 Weltmeister auf ▶

■ **Geher-Legende Ronald Weigel** kümmert sich als Bundestrainer darum, dass Spitzen-Athleten wie der Werderaner **Christopher Linke** das nächste olympische Treppchen erreichen.



50 Kilometer, 1987 Vize-Weltmeister und gewann 1988 bei den Olympischen Spielen in Seoul Silber in beiden Disziplinen. 1992 erreichte er bei Olympia in Barcelona Bronze auf 50 Kilometer. Er ging in die Geschichte ein als der einzige deutsche Sportler, der olympische Medaillen in beiden Geher-Disziplinen erhielt.

Der Traum des kleinen Jungen hatte sich damit auf großartige Weise erfüllt.

Trophäen im Keller

Dennoch klebt Ronald Weigel nicht an diesen Trophäen. „Ich hänge mir damit keine Wände voll sondern habe sie in Kartons im Keller verstaut“, verblüfft er.

Im kleinen Reihenhaus im Kuckucksweg sind stattdessen Gemälde der Blickfang. „Man muss ja mehrere Interessen haben“, begründet er, weshalb ihn Kunst und Musik ebenfalls faszinieren.

„Ich mag Bilder der Romantik ebenso wie Kubisten und Bauhaus-Künstler“, gibt er

Einblick. Daneben haben es ihm frühe Keramiken von **Hedwig Bollhagen** angetan.

Sohn **Frederick Weigel** hat wohl einige der musischen Gene abbekommen.

Der 13-Jährige ist begeisterter Pianist und beherrscht aus dem Stegreif ein Repertoire von 80 Stücken von der Klassik bis zu den Beatles.

„Ich hatte schon mehrere öffentliche Auftritte“, strahlt er und freut sich, dadurch das Taschengeld aufbessern zu können.

Sportler-Liebe

Bevor Familie Weigel 2005 in die Baumbblütenstadt zog, hatte Ronald Weigel eine völlig neue Karriere begonnen. Er sorgte als Nationaltrainer in der australischen Metropole Canberra für einen beachtlichen Start der Geher.

So trainierte er die Weltklassegeher **Jane Saville** und **Nathan Deakes**, die beide olympische Medaillen gewannen. „Ich hätte dort ewig bleiben können, doch die Sehnsucht nach Deutschland

wurde immer stärker“, begründet er, warum es 2002 wieder zurück in die alte Heimat ging. Schließlich wartete hier seine spätere Ehefrau **Theresia Weigel**, die er aus der Sportschule kannte. Sie war Leichtathletin und Mittelstreckenläuferin, wechselte dann allerdings das Metier und führt heute die „Theresia Apotheke“ in Geltow.

„In der Freizeit nimmt sie immer noch gerne an Laufwettkämpfen teil und ist kürzlich Dritte beim Halbmarathon in Dresden geworden“, ist der Ehemann stolz. Im Mai 2019 hat sie den „Firmenlauf“ in Potsdam als „Schnellste Chefin“ gewonnen.

Geher-Metropole

Als Bundestrainer hat Ronald Weigel die Verantwortung für den Erfolg der deutschen Geher. Dazu muss er häufig in Länder, von denen viele nur träumen. So gibt es regelmäßige Trainingslager in Südafrika am Rande des Krüger Nationalparks in 2000 Meter Höhe, in Mexiko und in den USA. „Wir sind zudem gerne in Oberhof. Höhenttraining ist für uns sehr wichtig.“ Dass Werder für Geher ein Begriff ist, verdankt die Stadt neben dem Gespann Ronald Weigel und Christopher Linke noch einer hübschen Kollegin. Nachwuchstrainerin **Manja Berger** hat sich ebenfalls für die Baumbblütenstadt als Wunschwohntort entschieden.

„Damit können wir Dienstbesprechungen sozusagen über den Gartenzaun führen“, witzelt Ronald Weigel.

Infos: Tel. 0 33 27/56 77 06



■ Ehefrau Theresia Weigel ist vielen von der „Theresia Apotheke“ in Geltow bekannt. Sie ist begeisterte Marathon-Läuferin. Die Kinder Florentina und Frederick sind zu Recht stolz auf ihre sportlichen Eltern.

Gemeinsam für alle



Die Fraktion **DIE LINKE** in der SVV Werder tritt dafür ein, dass das Leben in Werder und in den Ortsteilen für alle Menschen, egal welchen Alters, Geschlechts, welcher Hautfarbe oder Nationalität, lebenswert ist.

Deshalb wollen die Abgeordneten der Linken, dass in

gute Bildung investiert wird, in Kitas und Schulen. Wohnortnähe ist ihnen dabei wichtig. „In die Havelauen gehört eine kommunale Schule. Wir setzen uns für soziale und kulturelle Teilhabe für alle ein, unabhängig vom Geldbeutel. Eine Neubelebung des Rauensteins könnte Raum

DIE LINKE.

dafür bieten. Wir fordern die Schaffung bezahlbaren Wohnraums und werden die angekündigten Realisierungsvorhaben scharf kontrollieren.

Werder braucht zum Schutz der Uferzonen ein durchsetzbares Stegkonzept und für Gäste und Bewohner mehr öffentliche Toiletten“, erklären sie. „Grüne Baumkronen gehören ins Stadtbild! Sie müssen erhalten werden und wieder vermehrt zu sehen sein. Das tut dem Klima nicht nur in Werder gut.“

Fraktion **DIE LINKE SW** Werder
Peter Hinze
 Hamburger Ring 17
 14542 Werder
 Tel. 01 72/3 06 58 23
www.dielinke-werder.de



Gemeinsam für alle – 100 % sozial

Steuerfreie Extras nutzen

Tankgutscheine, Fahrräder oder ein Kindergartenzuschuss können, richtig angesetzt, Gehaltsempfängern steuerfrei zugute kommen.

Die Steuerberatungsgesellschaft „**DBB DATA**“ hilft gerne dabei, dass Möglichkeiten, die der Gesetzgeber bewusst eingerichtet hat, tatsächlich genutzt werden.

Neu ist das Büro jetzt in den Havelauen zu finden. Das Team um **Dennies Gille** kümmert sich um Privatpersonen, Gewerbetreibende, Freiberufler sowie kleinere und größere Firmen aller Gesellschaftsformen.

Der Service geht von der einfachen privaten Steuererklärung über die Betreuung von

Gründungsvorhaben bis zur Unterstützung bei komplexen Umstrukturierungen. Natürlich wird die laufende Lohn- und Finanzbuchhaltung inklusive aller Auswertungen erledigt. Zudem betreut das Team als Landwirtschaftliche Buchungsstelle Agrar- und Gartenbaubetriebe. Für die vorgeschriebene digitale Archivierung bietet das Unternehmen eine eigene Möglichkeit an. Der Zugang ist mit der App des Steuerbüros möglich.



■ Das Team der **DBB Data** um **Dennies Gille** ist in neuen Räumen in den Havelauen zu finden.

DBB DATA
 Beratungs- und Betreuungsgesellschaft mbH
 Mielestraße 2, Aufgang A
 14542 Werder
 Tel. 0 33 27/6 60 40
 E-Mail: werder@dbbdata.de
www.dbbdata.de

Perfekte WLAN-Verbindung

Fast jeder nutzt zu Hause oder im Betrieb WLAN als drahtlose Funkverbindung ins Netzwerk, Internet und zum Telefonieren. Probleme dabei sind die Signalschwankungen, je weiter man sich vom Router entfernt.

Matsui Computer Service hat mit „Mesh“ eine Lösung, die die Probleme verringert. Mit der neuen FRITZ!Box-Innovation wird der Empfang wesentlich stabiler. Dazu ist die optimale Position des Routers sowie die perfekte Ausrichtung beziehungsweise Plat-

zierung der zusätzlichen Geräte von Bedeutung. Dies wird durch entsprechende Einmessung vor Ort ermittelt.

Matsui Computer Service installiert optimale und sichere Netzwerklösungen für private und gewerbliche Nutzer.

Der Wartungsservice führt Updates und Virenschutz durch und sorgt für Störungsfreiheit in PCs und Netzwerken.

Die hausinterne Werkstatt kümmert sich um Reparaturen an PCs, Notebooks, iPhones und iPads.

Das Fachgeschäft in den Havelauen bietet alle Fritz Box-Geräte von AVM. Weitere Schwerpunkte sind die Terra Computer der Wortmann AG, sowie Cloud-Lösungen.

Neu im Angebot ist der Vertrieb der „1&1“-Produkte.

Matsui Computer Service

Zum Großen Zernsee 6 H • 14542 Werder
Tel. 0 33 27/7 26 60 30

E-Mail: info@matsui-it.de • www.matsui-it.de
Mo.-Fr. 9-13 und 14-18 Uhr • Sa. nach Vereinbarung



■ Marco Matsui sorgt für die stabile Datenverbindung im ganzen Haus.

Mehr Netto



Per Steuererklärung kann man Jahr für Jahr meist eine schöne Summe vom Finanzamt zurückbekommen. Dabei spielen Abschreibungs-

möglichkeiten eine wichtige Rolle. Wie beispielsweise verhält es sich mit großen Belastungen wie Straßenausbaubeiträgen? Dr. Ulf Kanis bietet mit seiner Beratungsstelle vom „Lohnsteuerhilfeverein Fuldataal e.V.“ zum sozial-gestaffelten Mitgliedsbeitrag Beratung und Erstellung der Steuererklärung inklusive Prüfung der oft fehlerhaften Bescheide. Er wickelt die Korrespondenz mit dem Finanzamt ab. Der Service gilt für Lohn- und Gehaltsempfänger, Studenten, Rentner und Vermieter mit nicht selbstständig erzielten Einkünften.

Lohnsteuerhilfeverein Berater Dr. Ulf Kanis
Mielestraße 2 (Havelauen) • 14542 Werder
Eingang A, erster Stock, rechts
Tel. 0 33 27/4 68 60 • Tel. 01 72/3 98 36 55
www.lohi-fuldataal.de/bs210-2
Di. und Do. 10-18 Uhr • Mi. 10-16 Uhr
und nach Vereinbarung

24 Stunden Sicherheit

Von Anfang bis Ende: Dennis Lots bietet mit seinem Fachunternehmen L & S Sicherheitsdienst GmbH einen Rundumservice an. Auf dieses Sicherheitsunter-



nehmen kann man sich von Anfang an verlassen. Die IHK-geprüften Fachkräfte sind für private und gewerbliche Auftraggeber im Einsatz. Sie sind im Alarmfall schnell vor Ort und können bei verdächtigen Aktivitäten umgehend reagieren. Zum breiten Spektrum gehören unter anderem Veranstaltungsservice und Konferenzschutz, Revierdienst, Baustellenbewachung sowie Brandschutz. Eines der bekanntesten Referenzobjekte ist das Designer Outlet Berlin.

L & S Sicherheitsdienst GmbH
Dennis Lots
Mielestraße 2 Haus D • 14542 Werder
Tel. 0 33 27/7 40 96 90 • Fax 0 33 27/7 40 96 91
E-Mail: info@l-und-s-sicherheits-dienst.de

Mobil mit Volkswagen

Mit dem neuen T-Cross hat Volkswagen einen Überraschungscoup geschaff. Der kompakte SUV ist seit der Markteinführung im April 2019 einer der Stars im Glindower Autohaus Raschick.



■ Der neue T-Cross überzeugt mit seinem markanten Erscheinungsbild und innovativer Technik mit hoher Leistung bei geringem Verbrauch.

Björn Raschick bietet als autorisierter Volkswagen- sowie Audi-Service-Partner eine denkbar breite Auswahl. Dazu gehören zukunftsweisende Hybrid- und Elektrofahrzeuge. Mit Jahres- und Geschäftswagen lässt sich ebenso wie mit EU-Fahrzeugen oftmals mächtig sparen. Außerdem finden sich hier gepflegte Gebrauchtwagen vieler Marken mit Garantie.

Die Werkstatt kümmert sich um so ziemlich alle technischen Belange rund ums Fahrzeug. Dazu gehören Unfallreparaturen, Service für Autoscheiben und Klimaanlage, Smart Repair, Lackierung und Reifenwechsel. Zudem wird in den Räumen regelmäßig die vorgeschriebene HU abgenommen. Sehr beliebt sind die Waschanlage und die Möglichkeit, einen Mietwagen auszuleihen.

Das Spektrum hier geht vom kleinen Up bis zu Transportern.

Autohaus Raschick GmbH

Dr. Külz Straße 2-4 • 14542 Werder OT Glindow
Tel. 0 33 27/7 37 40 • www.raschick.com

Die Chancen der Digitalisierung nutzen!

Beim Thema Digitalisierung stellt sich nicht die Frage ob, sondern wie.

„Die Digitalisierung geht längst über den Bereich der klassischen IT-Unternehmen hinaus. Mittlerweile hat sie in allen Branchen



■ Die Steuerberater Andrea und Nico Hannemann stehen zur Seite um die Möglichkeiten der Digitalisierung im Betrieb voll auszunutzen.

Einzug gehalten und es geht um weit mehr als das Einscannen von Belegen. Vielfach werden die Geschäftsgänge völlig neu strukturiert“, halten die Steuerberater **Andrea Hannemann** und **Nico Hannemann** vor Augen. „Unternehmen, die bereits digitalisieren, könnten noch viel mehr daraus machen“, wissen sie.

Die Fachleute stehen mit betriebswirtschaftlicher Beratung zur Seite, um die Prozesse im Unternehmen entsprechend zu optimieren. „Die Art der Kommunikation ändert sich“, wissen sie.

Ihre renommierte Steuerberatungsgesellschaft steht Privatpersonen, Selbstständigen und Betrieben aller Rechtsformen mit einem umfassenden Komplettservice zur Seite. Existenzgründer erfahren eine eingehende Beratung, um gleich am Anfang die Weichen richtig zu stellen.

Steuerberater Hannemann PartG mbB
Adolf Damaschke Straße 58 • 14542 Werder
Tel. 0 33 27/5 20 09 40
www.steuerberatung-hannemann.de

Neue Impulse vom Alten Brauhaus

Die Kleinen spielen eine immer größere Rolle. Während die Stadt die Schul- und Kitakapazitäten erweitert, vergrößerte „Schule Büro Freizeit“ entsprechend das Sortiment.

Die neu eingeführte Kinderkleidung erfreut sich großer Beliebtheit. Bei den Spiel-

waren legt Inhaber **Matthias Karalus** erheblichen Wert auf pädagogisch wertvolle Artikel.

Zum Schulbeginn gibt das Team große Hilfestellung bei der Zusammenstellung der Materialien. Besonders bei Erstklässlern kommt dies gut an. Immer beliebt ist der

Geburtstagstisch. Wenn die Geschenke im Ballon verpackt sind, ist das ein echter runder Höhepunkt.

Weitere Besonderheiten sind Passbilder für Bewerbungen oder den Reisepass, Stempel, Gravuren, T-Shirt-Druck und Bootskennezeichen runden den Service ab.

In der „Phone Lounge“ dreht sich alles um Festnetz und Mobilfunk. Zudem werden Smartphones und Tablets repariert.



■ Das Team um Matthias Karalus präsentiert jetzt zusätzlich Kinderbekleidung.



■ Das Team der „Phone Lounge“ bietet einen breiten Service rund um Festnetz und Mobilfunk.

Schule Büro Freizeit Karalus
Im Alten Brauhaus
Inh. Matthias Karalus
Unter den Linden 1
14542 Werder
Tel. 0 33 27/4 59 29
www.karalus-online.de

Mo.-Fr. 9-18 Uhr • Sa. 9-14 Uhr
Phone Lounge: Mo.-Fr. 10-18 Uhr

Geld für Arbeitnehmer



Als Gehaltsempfänger kann man viele steuerliche Vorteile nutzen, wenn man Ausgaben richtig geltend macht.

Da die Unterlagen meist irgendwo daheim sind, kommt **Gundula Koschinsky** als Beratungsstellenleiterin vom Vereinigten Lohnsteuerhilfe e.V. gerne nach Hause, um Lohn- und Rentenempfänger im Rahmen der Vereinsmitgliedschaft, die es zu sozial gestaffelten Beiträgen gibt, zu beraten. Sie erstellt Steuererklärungen, prüft Bescheide oder hilft beim Kindergeldantrag. Die langjährige Steuerfachangestellte ist für den „Vereinigte Lohnsteuerhilfe e.V.“ seit 2008 tätig.

Vereinigte Lohnsteuerhilfe e.V.
Beratungsstelle Gundula Koschinsky
Friedrich Ebert Straße 4
14542 Werder OT Glindow

Tel. 0 33 27/79 88 64 • www.vlh.de/bst/1841

Moderne Autopflege

Autos werden tendenziell immer größer.

Darauf hat sich **Michael Braun** mit seinem traditionsreichen Wasch- und Pflegedienst eingestellt. Die neue breitere Anlage hat eine Durchfahrthöhe von 2,70 Metern und ist damit sogar auf größere Transporter mit erhöhtem Dach eingestellt.

Der Elaskon-Stützpunkt sorgt mit Hohlraum- und Unterbodenkonservierung für Langzeitschutz bei Fahrzeugen sowie Oldtimern. Lackaufbereitung und -politur runden den Service ab. Das Team aus **Vincze Gyorgy** und **Tim Kuhlmay** bereitet zudem Fahrzeuge für den Verkauf oder die Leasing-Rückgabe auf.

Michael Braun führt den Kfz-Pflegebetrieb in zweiter Generation. Mutter **Brigitte Braun** und Vater **Wolfgang Braun** stehen unterstützend zur Seite.

Kfz-Wasch- und Pflegedienst
Berliner Straße 41-43 • 14542 Werder
Tel. 0 33 27/4 27 57 • Fax 0 33 27/73 25 32



Bei der AWO in guten Händen

Bei Mietschulden oder Überschuldung droht schnell die Wohnungslosigkeit! Eine Beratung bei der AWO kann hier vor Schlimmstem bewahren.

„Mit Schufa-Eintrag gibt es kaum Chancen, eine neue Wohnung zu bekommen“, beschreibt **Aline Liebenow** ein bekanntes Problem. Die von ihr geleitete „AWO-Beratungsstelle für Überschuldete“ führt jeden Montag von 9 bis 12 Uhr eine offene Sprechstunde durch.

Buntes Programm

Der beliebte AWO-Treff in Werder kann das zehnte Jubiläum feiern. Dort gibt es immer ein buntes Programm: Kultur, Tanzen, Sport, Gymnastik oder Ausflüge sind sehr beliebt.

Montag ist Spielenachmittag, Dienstag Gedächtnistraining, Mittwoch Tanztee, Donnerstag Seniorengymnastik und kreatives Schaffen. Freitags ist von 11 bis 14 Uhr Seniorentanz. „Neu im Programm sind Nähen mit Senioren sowie

mit Flüchtlingen“, informiert Leiterin **Viola Brümmer**.

Natur erleben

In der Glindower Kita der AWO werden die Kleinen liebevoll betreut. Die Erzieher um **Heidrun Schmahlfeldt** kümmern sich ab 6 Uhr morgens um 31 Kinder von zwei Jahren bis zum Schuleintritt. Die Kinder freuen sich über eine Ganztagsversorgung. Die Mitwirkung der Kleinen am Leben in der Kita gehört hier zum pädagogischen Konzept.

Gut betreut im Alter

Die AWO in Werder ist für die Seniorenzentren „Wachtelwinkel“ und „Schwalbenberg“ bekannt. Hier kümmert sich das Team um Leiterin **Linett Schuldt** um Hilfe nach Bedarf, individuelle Pflege und um Freizeitaktivitäten. Die stationäre Pflege wird um zwei ambulante Wohngruppen, Tagespflege, Hauskrankenpflege und 48 Seniorenwohnungen ergänzt.

Kontakt

AWO-Beratungsstelle für Überschuldete

Leiterin **Aline Liebenow**
Eisenbahnstraße 1
14542 Werder

Tel. 0 33 27/5 73 72 80
Fax 0 33 27/5 73 70

Mo. 9-12 Uhr und nach Vbg.

AWO-Treff Werder

Leiterin **Viola Brümmer**
Brandenburger Straße 158
14542 Werder

Tel. 0 33 27/57 36 88

Mo.-Do. 11-16 Uhr

Fr. 11-14 Uhr

AWO-Kindertagesstätte „Spatzenhaus“

Leiterin **Heidrun Schmahlfeldt**
Poststraße 22

14542 Werder-Elisabethhöhe

Tel. 0 33 27/4 08 18

Mo.-Fr. 6-17 Uhr

AWO-Seniorenzentren

Leiterin **Linett Schuldt**
„Wachtelwinkel“

Hamburger Ring 25
14542 Werder

Tel. 0 33 27/78 80

„Am Schwalbenberg“

Rotkehlchenweg 1

14542 Werder

Tel. 0 33 27/56 50

www.awo-potsdam.de



■ Das nette Team der AWO unterstützt mit viel Herz.



Immer schönes Wetter und gute Laune

Rezept gegen trübe Tage

Was tun, wenn die Sonne einfach nicht jeden Tag wie gewünscht ins Haus strahlt? Selbst in der vom Klima so bevorzugten Baumblütenstadt soll dies ja hin und wieder vorkommen. Dagegen gibt es aber ein Mittel, das garantiert immer hilft!

Dies hat **Günter Ihle** gefunden. So kann er jetzt jeden Tag eine herrliche Havellandschaft genießen. Egal ob es draußen stürmt, regnet oder schneit, beim ihm im Reihenhaus ist stets gute Stimmung.

Triptychon als virtuelles Fenster

Dafür hat er nämlich selbst gesorgt, mit einem farbenfrohen Triptychon. Was man sonst eher aus Kirchen kennt, schmückt die gesamte Wand seiner „guten Stube“. Im restlichen Haus stapeln sich hingegen ungemein farbenfrohe Bilder am Boden.

„Ausgerechnet dieses Bild, das ich für mich selbst haben möchte, fand schon viele Kaufinteressenten“, wundert sich Ihle. „Aber das gebe ich nicht her!“

■ Das Spätwerk des heute 85-jährigen ist stark von der Havellandschaft um seine Heimat Werder geprägt, wo er seit 1996 wohnt.

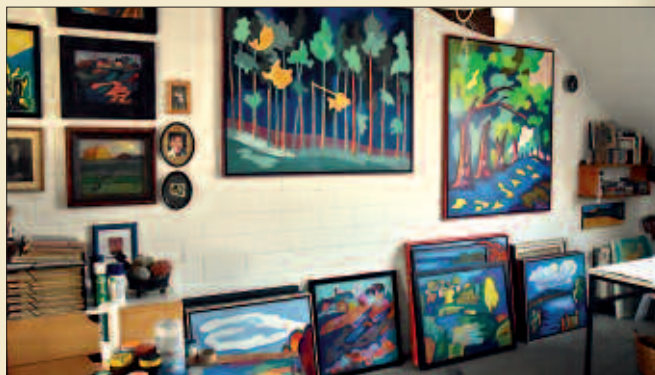
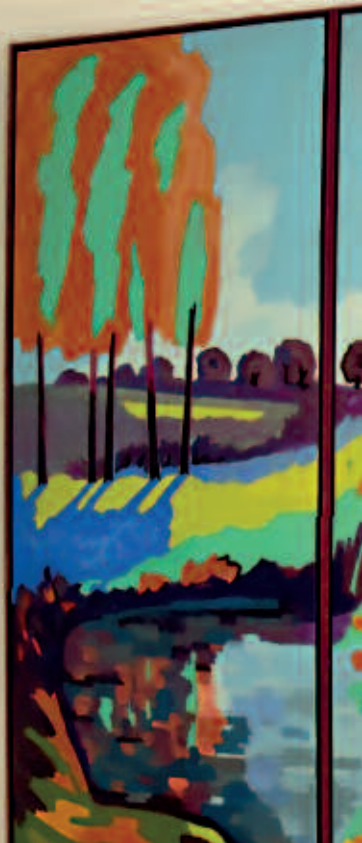
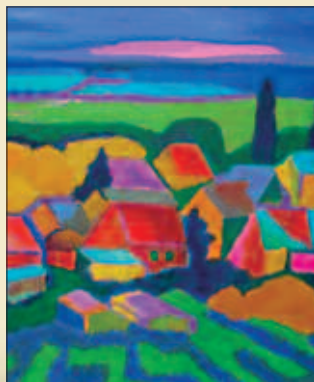

■ Alle drei Etagen sind zugleich Lebensraum, Atelier und Kunstaussstellung.

Ärger mit dem Vermieter

Der Maler, der dieses Jahr den runden 85. Geburtstag feiern konnte, hat sich 1996 für die Baublumenstadt entschieden, weil ihm im vornehmen Berlin-Halensee nach über 40 Jahren „wegen Eigenbedarf“ die Wohnung gekündigt worden war. Was ihn immer noch ärgert, hat auf seine Arbeit allerdings viel positiven Einfluss genommen. Der Maler von Berliner Stadtlandschaften hat sich schnell in seine neue Umgebung mit der überwältigenden Natur verliebt.

Moderner Havelmaler

Damit wurde die Riege der Havelmaler wie **Karl Hagemeyer** und **Gerhard Graf** mit ihren meist romantischen Motiven um einen Künstler erweitert, der eher vom späten Impressionismus und Expressionismus beeinflusst ist.

Günter Ihle stammt aus einer Arbeiterfamilie. Sein Vater war Dreher, die Mutter Heimarbeiterin. Ihle erinnert sich, dass er Pappen, die er gefunden hatte, grundierte und sich selbst Farben herstellte.

Er besserte sein Taschengeld durch Stillleben, Landschaften und Heiligenbilder auf, die rasanten Absatz fanden.

Rosen als Verhängnis

Nach der Volksschule wäre er gerne auf die „Arbeiter- und Bauernfakultät“ gegangen.

„Doch dort war man der Meinung, dass ich erst eine Lehre machen sollte, was meine Eltern ebenfalls befürworteten. Also bewarb ich mich in Karl-Marx-Stadt, dem heutigen Chemnitz, als Porzellanmaler. ▶



■ Günter Ihle hat aus der Not eine Tugend gemacht: Weil aus dem Reiheneckhaus nichts wurde, hat er sich ein virtuelles Fenster mit einem Triptychon-Bild geschaffen.

Um meine Eignung herauszufinden, sollte ich drei gleiche Rosen zeichnen. Das misslang. Schließlich kam ich bei einem Dekorationsmaler unter. Hier lernte ich unter anderem, Wandbilder zu machen. Neben normalen Malerarbeiten waren wir mit der Ausgestaltung von Tanzsälen beschäftigt. Da habe ich viel gelernt“, blickt Günter Ihle zurück.

Haltung zeigen!

Er schloss die Lehre in nur zwei Jahren ab. Anschließend studierte er zwei Jahre an der „Fachschule für angewandte Kunst“.

Er berichtet weiter: „1952 ging ich mit einem Kommilitonen nach Westberlin, wo ich blieb. Es ging mir damals weniger um politische Gründe sondern um bessere Materialien.“

Dank Gesellenbrief findet er sofort Arbeit. Zugleich besucht er die Meisterschule für Kunsthandwerk. Deren Leiter **Professor Jan Bontjes van Beek**, der selbst Keramiker war, prägte ihn.

„Er machte uns deutlich, dass man im Leben und in der Kunst Haltung zeigen muss!“

Spätwerk in Werder

Ihle war seit 1959 freischaffend tätig. Neben der Malerei war er mit Kunst am Bau beschäftigt, war für Kurhäuser beschäftigt, war für Kurhäuser gefragt, arbeitete für die „Messe Berlin“ und fürs „ICC“ als Grafikdesigner.

In Werder beginnt er eine neue malerische Phase, die er als Spätwerk bezeichnet. Es entstehen kraftvolle Bilder von Gebäuden und Landschaften: „Die Natur ist das Elementare, sie braucht den Menschen nicht“, begründet er, warum Personen auf seinen Bildern weitgehend fehlen.

Schicksalsschläge

Ein schwerer Schicksalsschlag war der Tod von Ehefrau **Rosemarie Ihle** vor fünf Jahren. Ausgerechnet in der Nacht zu seinem 84. Geburtstag erlitt er einen Schlaganfall: „Ich wachte morgens auf und spürte meine Hände und Beine nicht mehr. Ich dachte, das gibt sich schon, robbte in die Küche und versuchte es mit einem Kaffee. Als das nichts half, rief ich meine Tochter an. Dann nahm alles seinen Lauf. Ich verbrachte neun

Wochen in der Reha. Zum Glück habe ich in den Händen wieder die volle Kraft, nur auf den Beinen komme ich noch etwas schwammig daher“, schildert er. „Die Malerei gibt mir den Antrieb, jeden Tag aufzustehen.“

Gute Ideen

Jetzt schöpft er aus dem Fleiß früherer Tage: „Meine Skizzenbücher von damals sind Grundlage für die Bilder von heute!“

Dabei hilft ihm immer der Blick aus dem virtuellen Fenster in die schöne Havel Landschaft: „Wir wollten ein Reiheneckhaus, was wir nicht bekamen. Deshalb habe ich die Wand, wo das Fenster sein sollte, mit einem Bild ausgestattet, das einen Blick bietet, wie es durchs richtige Fenster kaum möglich gewesen wäre!“

Günter Ihle freut sich über Besucher: „Vorher anrufen, dann kann man durch meine Bilderwelt stöbern.“ Kunstfreunde sollten diese Chance wahrnehmen, denn diese Welt ist spannend, dekorativ und hat Potenzial.

Infos: Tel. 0 33 27/7 16 94
www.guenterihle.com

Mobiler Service auf einen Blick?

Tropft der Wasserhahn? Braucht man einen Handwerker? Sucht man einen zuverlässigen Steuerberater? Wird ein Arzt gesucht? Oder, will man Kontakt zu einem Verein? Dann möchte man schnell fündig werden. Das ermöglicht die Werder-App. Sie kann für iPhone, iPad, Smartphones und Tablets kostenlos geladen werden. Die App ist jetzt noch übersichtlicher und leichter zu handhaben. Dort findet man außerdem viele attraktive Angebote von Firmen und Praxen aus diesem Heft.

Weitere Infos unter: www.Werder-Internet.de/Apps



Wohnen in reizvoller Umgebung

Wer könnte den tatsächlichen Wert einer Immobilie besser beurteilen als ein Sachverständiger vor Ort?

In Werder hat man das Glück mit **Heiko Linke** auf einen Sachverständigen für Immobilienbewertung mit langer Erfahrung als Kaufmann der Grundstücks- und Wohnungswirtschaft zurückgreifen zu können. Er entstammt einer Familie von vier Generationen Handwerksmeister und hat selbst darin seine Erstausbildung gemacht. Seit 2007 ist er in den Bereichen Vermietung und Verkauf von Immobilien in Werder, Potsdam-Mittelmark sowie Falkensee und Umgebung tätig. Das bedeutet breite Markterfahrung.

Realistische Preisbewertung
Er erstellt eine Kaufpreisbestimmung in Form einer mehrseitigen Analyse, die für

jeden transparent nachvollziehbar ist. Als Mitglied im Fachverband IVD ist er immer auf dem Laufenden.

Vielfältiger Verkaufsservice
Anbieter profitieren davon, dass Heiko Linke hilft, die Immobilie optimal zu präsentieren. Selbstverständlich erstellt er attraktive Exposés, nimmt den Grundriss auf und kümmert sich um den Energieausweis. „Oftmals sind es an einem Tag hundert Anfragen, was einen enormen administrativen Aufwand darstellt. Bei den Besichtigungen hilft mir meine fachliche Kompetenz als Gutachter und Sachverständiger. Häufig bringen die Interessenten Gutachter, Architekten und Handwerker mit. Hier verhindere ich Einschüchterungen der Verkäufer und Versuche den Preis unfair zu drücken“, gibt

Heiko Linke Einblick. Er begleitet gerne über den Notarvertrag hinaus. So ist er auf Wunsch bei der Objektübergabe dabei und ist danach weiterhin für Fragen verfügbar. Er hilft Senioren, das Eigenheim gegen eine Wohnung zu tauschen.

Heiko Linke hat zudem viel Erfahrung in der Projektentwicklung von Brachflächen und bei Immobilien mit komplizierten Eigentumsverhältnissen oder von Erbengemeinschaften. Bei Bedarf kann er auf Handwerker, Bauunternehmen, Planungsbüros, Architekten, Finanzierungsvermittler und Investoren zurückgreifen.

Heiko Linke Immobilien
Brandenburger Straße 28
14542 Werder
Tel. 0 33 27/6 69 12 10
Tel. 01 78/7 60 00 00
E-Mail: hl@heiko-linke.immo
www.heiko-linke.immobilien



■ Heiko Linke kennt die Region. Anbieter und Kaufinteressenten profitieren von seiner großen Erfahrung.

Vom Eigenheim in die Wohnung?

Gartenarbeit macht viel Spaß, doch was tun, wenn man nicht mehr so fit ist? Mit nachlassenden Kräften wird vielen Senioren das große Eigenheim zur täglichen Last.

Am besten wäre dann der Tausch gegen eine barrierefreie kuschelige Wohnung. **Sandra Raschke** und **Jörg Wild** haben mit derartigen Transaktionen viel Erfahrung. Die Experten der „Berliner Volksbank“ ermitteln für das

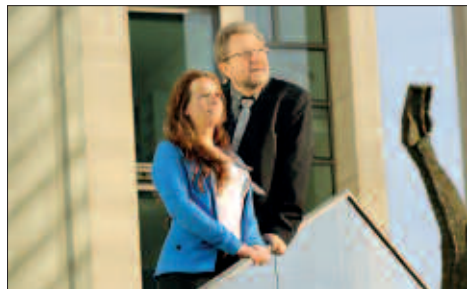

■ Sandra Raschke und Jörg Wild stehen Immobilien-eigentümern bei allen Fragen rund um den Verkauf zur Seite.

bisherige Eigenheim den marktgerechten Preis, kümmern sich um einen passenden Käufer und um die gesamte Abwicklung bis zum Notarvertrag. Gleichzeitig können sie auf eine attraktive Auswahl an seniorengerechten Wohnmöglichkeiten zurückgreifen. Natürlich stehen sie gerne bei allen Umzugsmodalitäten zur Seite.

Bei einem unverbindlichen und kostenfreien Vor-Ort-Termin lässt sich der Ablauf in Ruhe besprechen. Das sympathische Team kann auf eine jahrzehntelange Erfahrung und den guten Ruf der Berliner Volksbank aufbauen.

Berliner Volksbank Immobilien GmbH
Büro Süd-West

Sandra Raschke • Jörg Wild
Teltower Damm 26 • 14169 Berlin
Tel. 0 30/5 65 55 55 25

E-Mail: sandra.raschke@bvbi.de

Tel. 0 30/5 65 55 55 23

E-Mail: joerg.wild@bvbi.de

Büro Potsdam

Friedrich Ebert Straße 115 • 14467 Berlin

www.bvbi.de

Neues Servicemobil



Fenster und Türen unterliegen logischerweise wie viele andere Bauelemente einer Abnutzung. **Frank Goebel**

hat für Reparaturen und Wartungen an den wichtigen Beschlägen ein speziell ausgestattetes Servicemobil eingerichtet.

Zudem erhält man von dem Fachbetrieb neue Bauelemente in Holz, Kunststoff oder Aluminium.

Das traditionsreiche Unternehmen aus Glindow ergänzt dies um Sonnen- und Insektenschutz, Markisen, Rollläden sowie Garagen-Rolltore. Weitere Schwerpunkte sind Renovierung von Innen- und Außentreppen sowie Nachrüstungen und Umbauten, um die Einbruchssicherheit zu erhöhen.

Fenster Türen Goebel

Klaistower Straße 64/65

14542 Werder OT Glindow

Tel. 0 33 27/73 17 92 • Fax 0 33 27/73 17 94

www.goebel-fenster-tueren.de

Kompetenz für Antikes

Jede Antiquität und jedes alte Erbstück hat seine eigene Geschichte. Seit über zehn Jahren restauriert Diplom-Restaurator **Peter Gottmann**

Möbel aus allen Epochen und gibt ihnen ihren unverwechselbaren Charme zurück. Behutsam werden Schäden im Furnier behoben, fehlende Elemente nachgeschnitzt oder verblasste Oberflächen von Hand poliert. Er kümmert sich um Möbel, Skulpturen, historische Türen und Holzeinbauten wie Wandvertäfelungen und Fußböden. Er arbeitete unter anderem für das Stadtmuseum Brandenburg, die Stiftung Preußische Schlösser und Gärten, die Stiftung Waisenhaus in Potsdam und im Schloss Ludwigslust.

Auf Wunsch kommt er gern vor Ort, um Möbel zu begutachten.

Diplom-Restaurator Peter Gottmann
Möbel und Holzrestaurierung

Eisenbahnstraße 134 • 14542 Werder

Tel. 0 33 27/52 03 29

www.restaurierung-gottmann.de



■ Britta Grunst und ihr Team freuen sich über den großen Anklang beim Holzbackofen.



Blühender Lebensherbst im Blüentraum

Im Herbst des Lebens kann man sich im Wohnpark „Blüentraum“ den Traum vom angenehmen Rentendasein auf vielfältige Weise erfüllen.

Der Senioren- und Pflegewohnpark am Strengfeld bietet dazu attraktive und moderne Möglichkeiten. Diese gehen vom betreuten Wohnen in sieben reizvollen Appartementshäusern bis zur stationären Pflege.

Das Team um **Bärbel Kolkwitz** ist rund um die Uhr ansprechbar. Die Bewohner erhalten genau abgestimmten Service nach Bedarf und den persönlichen Wünschen.



■ Das jährliche Pflanzenfest ist immer ein Höhepunkt.

Gemeinsames Erleben

Der nahegelegene Werderpark mit seinen vielfältigen Geschäften und Cafés lädt zum Bummel ein. Regelmäßige Veranstaltungen und Ausflüge bieten viel Abwechslung.

In der Anlage ist der Holzbackofen ein beliebter Treffpunkt. „In dieser Wohlfühloase im Innenhof spielt sich viel vom geselligen Leben ab“, freut sich Bärbel Kolkwitz.

Köstliches für alle

Wohlfühlen geht durch den Magen, das weiß man im „Blüentraum“. Die Bewohner können selbst fürs leibliche Wohl sorgen oder aus der hauseigenen Küche genießen. Die Mahlzeiten werden, soweit möglich, unter Einsatz regionaler Lebensmittel zubereitet. Dabei finden Wünsche der Senioren gerne Berücksichtigung. Man isst im Restaurant der Seniorenwohnanlage oder lässt sich das Menü aufs Zimmer liefern. Täglich zwischen 12 Uhr und 13.30 Uhr ist das Restaurant öffentlich zugänglich. Es kann zudem für private Feiern gebucht werden.

Senioren- und Pflegewohnpark „Blüentraum“
 Am Strengfeld • 14542 Werder
 Tel. 0 33 27/74 00
www.bluetraum-werder.de

Schimmelfreies Wohnen

Marder und Waschbären nisten sich oft unbemerkt in Dämmungen und Dächern ein. Dabei tragen Folgeschäden vielfach zur Schimmelbildung bei.

Beim Neubau kann weiterer Unbill drohen. Gerade Leichtbauplatten werden gern von



■ Als Sachverständiger für Schimmelpilzschäden berät Dieter Kleinert Hauseigentümer und Mieter.

massiven Schimmelpilzen befallen. Wärmebrücken sind weitere Problemherde.

„Wenn neue Fensterlaibung und Türstürze nicht richtig isoliert wurden, entsteht Feuchtigkeit im Innenbereich“, klärt Diplom-Ingenieur **Dieter Kleinert** auf.

Als Sachverständiger für Schimmelpilzschäden in Innenräumen berät er Hauseigentümer und Mieter zum behaglichen Wohnen.

Er spürt in seiner weiteren Funktion als Sachverständiger für Bauwerksabdichtung und Gebäudeschäden sowie als Thermograf Ursachen für Probleme im Gebäude auf. Seine Gutachten beschäftigen sich außerdem mit effektiver Mauerwerkstrokenlegung. Dabei spielen die jeweiligen bauphysikalischen Gegebenheiten immer eine wichtige Rolle.

Dipl.-Ing. Dieter Kleinert

Sachverständiger für Bauwerksabdichtung und Gebäudeschäden

Schwalbenbergweg 50 • 14542 Werder

Tel. 0 33 27/4 50 24 • Tel. 01 72/9 09 74 73

www.thermografie-gutachter-kleinert.de

Schlosserei mit Türöffner



Der renommierte Metallbaubetrieb Ziemann fertigt Türen, Tore, Gitter, Zäune, Vordächer oder Überdachungen nach Maß an.

Das Team um **Reno Ziemann** montiert sie passgenau, führt

Reparaturen und Wartungen aus und fertigt einbruchshemmende Zusätze für Fenster und Türen. Weitere Schwerpunkte sind Schlösser und Beschläge sowie Sicherheitstechnik inklusive Schließanlagen. Der Schlüsselservice fertigt Kopien umgehend an. Hat man sich ausgesperrt, hilft der Fachmann mit einer Notöffnung.

Reno Ziemann führt die einstige Hufschmiede bereits in vierter Generation und würde sich über zusätzliche Mitarbeiter oder einen Lehrling freuen.

Ziemann Metallbau GmbH

Schlosserei und Schlüsselservice

Brandenburger Straße 6 • 14542 Werder

Tel. 0 33 27/4 29 32 • Fax 0 33 27/57 00 11

E-Mail: ziemann-werder@t-online.de

Dach und Dämmung

Dachdecker-

meister **Stefan**

Große

und sein Team mei-

stern große

und kleinere

Aufgaben an

Dächern aller

Art. Sie mon-

tieren und sa-

nieren Steil-

und Flachdächer

mit Materialien

auf Wunsch.

Zudem kümmern

sie sich um die

wichtige Wärme-

dämmung.

Der Fachbetrieb

führt alle dabei

nötigen Dach-

klempler- und

Zimmererarbeiten

durch. Das Team

ist bei Sanierungen

von Altbauten

sowie bei

Neubau von

Dächern gefragt.



Nach Sturm- und Unwetterschäden wird rasch repariert. Dachdeckermeister Stefan Große führt seinen Betrieb in dritter Generation und bildet gern aus.

Dachdeckermeister Stefan Große

Margaretenstraße 21 • 14542 Werder

Tel. 0 33 27/4 24 50 • Tel. 01 72/8 01 03 86

E-Mail: info@dachdecker-grosse.de

Endlich wieder königlich sitzen

Polster gehören zu den Schwachstellen an Sitzmöbeln. Wer antike Stücke wieder mit dem ursprünglichen Komfort ausstatten möchte, ist im benachbarten Kloster Lehnin an der richtigen Adresse.

Andreas Rietz führt dort die 1921 gegründete „Traditionelle Sattlerei & Polsterei“ in vierter Generation.

Er hat unter anderem am „Maison Brazet“ in Paris gelernt, wo man Polstermöbel für die französischen Königsschlösser und Museen aufarbeitet. Dadurch eignete sich Andreas Rietz sehr viel historisches Fachwissen an. Er kümmert sich ebenso gerne um die heutigen Gebrauchsmöbel, so dass man

nachher in allen Stücken wieder königlich sitzen kann. In seiner Werkstatt hat er eine große Auswahl an Stoffen



■ Andreas Rietz hat viel Hintergrundwissen über historische Möbelstücke, das hier einer Récamière zugute kommt.

Bei Bedarf recherchiert er, welche Materialien und Textilien ursprünglich zum Einsatz kamen.

Sein Wissen gibt er gerne weiter: So ist er Mitautor des im Sommer 2019 erscheinenden Fachbuchs „Polstermöbel & textile Raumausstattungen“. Sein Können ist unter anderem bei der „Stiftung Preußische Schlösser und Gärten“ gefragt.

Weitere Schwerpunkte sind Bootssattlerei, Sonderanfertigungen und Kleinreparaturen aller Art.

**Traditionelle
Sattlerei & Polsterei Rietz**
Inh. Andreas Rietz
Kurfürstenstraße 14
14797 Kloster Lehnin
Tel. 0 33 82/4 46
www.rietz-lehnin.de

Neue Präsentation

Maik Lieber lädt mit neuer Theke, attraktiven Vitrinen und viel Begeisterung zu seinem bekannt-vielfältigen Service im Werderpark. Wie gewohnt kann man Schuhreparaturen schnell durchführen lassen. Das Team fertigt Schlüsselkopien und repariert Taschen. Dabei können defekte Reißverschlüsse umgehend erneuert werden. Taschen- und Einhandmesser sowie ein Schleifdienst für Messer und Scheren sind ebenso im Angebot wie die professionelle Anfertigung von Türschildern und Gravuren, Vereinspokalen oder Emailleschildern.

Dienstleistungen Lieber im EKZ Werderpark
Auf dem Strengfeld 6 • 14542 Werder
Tel. 0 33 27/4 54 90 • www.werder-lieber.de



Frische für Wand und Boden

Neue Farbe sorgt für Frische in Haus, Flur, Treppenhaus und an der Fassade.

Malermester Edmund Funke hat dabei immer den Wohnraum als Ganzes im Blick und bietet, wenn gewünscht, eine komplette Ausgestaltung an. Dazu gehören ausgefallene Malertechniken, Tapezieren, Stuckarbeiten sowie Verlegen von Bodenbelägen aller Art, inklusive Laminat, Teppichboden, PVC oder Linoleum. Sein Malerbetrieb kümmert sich selbstverständlich ums Ein- und Ausräumen. Er ist bereits seit 1972 für Privathaushalte, Firmen und Praxen in der Region tätig. Gern führt er neue Mitarbeiter an die vielfältigen Aufgaben heran.



Malermester Edmund Funke
Kleiner Bruchweg 9
14542 Werder OT Neu-Plötzin
Tel. 0 33 27/4 41 73
E-Mail: funke-maler@t-online.de

Wohnen ohne Zusatzdämmung

Wärmeschutz ist bei Wohnhäusern heute unumgänglich. Aber muss gleich das ganze Haus eingepackt werden? Dagegen gibt es immer mehr Gesundheitsbedenken.



■ Katharina Weinhardt und Gunnar Weinhardt sorgen für angenehmes Wohnen.

Bei „Das Haus GmbH“ kennt man einen alternativen Weg. Das Fachunternehmen aus der Baumblütenstadt setzt auf individuelle Gebäude in traditioneller Massivbauweise. Statt zusätzlichem und kostenaufwändigem Styropor setzen **Katharina Weinhardt** und **Gunnar Weinhardt** auf Tonziegel mit speziellen Wärmedämmeigenschaften. Dies entspricht der „EnEV-2016-Norm“ und ist über die KfW-Programme 55 und 40 förderbar. Die Fachleute errichten Ein-, Mehrfamilien- oder Doppelhäuser, führen An- und Ausbauten sowie Sanierungen aus. Zudem können Wintergärten, Carports oder Schuppen in Auftrag gegeben werden. Praktisch ist, dass Planung und Statik hier mit erledigt werden. Garten- und Landschaftsbau runden den Service ab. Oftmals ist das Unternehmen als zuverlässiger Generalübernehmer gefragt.

Das Haus GmbH
Zur Uferau 11 • 14542 Werder
Tel. 033 27/725 00 68
www.dashausgmbh.com



Fenster & Sonnenschutz

Markisen schützen vor zuviel Sonne und können ermöglichen, dass man bei einem Regenschauer gut geschützt weiter seine Terrasse genießen kann.

Intelligente Sonnenschutz- und Beschattungssysteme erhöhen den Wohnkomfort. Sie schützen Textilien und Möbel zudem vor dem Ausbleichen.

Inge Wötzel und **Frank Wötzel** bieten Lösungen für jeden Bedarf, die auf Wunsch sogar per App gesteuert werden können. Das Unternehmen liefert zudem hochwertige Bauelemente, die auf Maß angefertigt werden. Dazu gehören Fenster und Türen aus Holz, Kunststoff und Aluminium. Ebenso sind Garagentore, Antriebe, Markisen, Rollläden und Vordächer im Angebot. Zum Service gehören stets Beratung, Montage und Reparaturen.

Bauelemente Wötzel
Adolf Damaschke Straße 14 • 14542 Werder
Tel. 03 327/4 29 19
www.bauelemente-woetzel.de

Frischekur für die Wanne

Abgesprungenes Emaille, Kratzer und Verfärbungen sind deutliche Altersspuren von Badewannen.

Das Problem: Ein einfacher Austausch bringt meist aufwändige Maurer- und Fliesenarbeiten mit sich. Oftmals sind die Dekors nicht mehr im Handel. Die Alternative bietet „Badewannen-Doktor“

Otfried Bagusch. Er repariert mit Spezialverfahren das Emaille und andere Schäden.

Als Alternative kann der autorisierte Fachmann mit dem Wanne-in-Wanne-System einen maßgenauen Acryleinsatz einmontieren.

Ihr Badewannen-Doktor Otfried Bagusch
Mühlenweg 5

14797 Kloster Lehnin OT Rädels
Tel. 01 74/196 01 01
www.badewannendoktor.de



■ Gabriele Kruschke bietet mit „Plötziner Erden“ Steine, Kompost und Erden sowie individuell zusammengestellte Betonmischungen.



Neue Wege für Straßen und Wege

Natursteinschotter löst als Befestigungsmaterial für Wege und Flächen Betonrecycling immer mehr ab. Darauf hat sich der Fachbetrieb „Plötziner Erden GmbH“ eingestellt.

Das Team um Gabriele Kruschke und Guido Bauch hat diesen Schotter neu ins Angebot aufgenommen. Auf dem Erdeplatz in Plötzin findet man zudem eine große Auswahl an langlebigen Granitsteinen. Sie eignen sich ebenfalls ideal für Wege und Zufahrten. Man kann kleinere Mengen gleich mitnehmen oder größere Kontingente anliefern lassen.

Granit in vielen Farbnuancen

Dabei hat man die Auswahl unter Granitsteinen in diversen attraktiven Farbschattierungen. So können rötliche Varianten überraschend individuelle Eindrücke hervor-

rufen. Das Plötziner Unternehmen ist wichtiger Materiallieferant für Bauherren, Haus- und Grundstücksbesitzer. Auf seinem weiträumigen Gelände lagern Erden, Steine, Kiese, Sand, Splitt, Feldsteine und wie gewohnt Beton-Recycling.

Die richtige Betonmischung

Eine Betonmischanlage ermöglicht die Zusammensetzung exakt nach Bedarf und Anforderung. Das Team um Gabriele Kruschke berät gern, welche Mischung für das jeweilige Vorhaben optimal ist. Beton C20/25 mit höherem Zementanteil ist beispielsweise universell einsetzbar.

Das bestellte Material wird pünktlich zum Wunschtermin geliefert.

Gartenabfälle abzugeben

Laub, Gras und andere Gartenabfälle werden bei der

„Plötziner Erden GmbH“ gerne angenommen. Dafür stehen „BigBags“ zur Verfügung, für die es auf Wunsch einen Abholservice gibt.

Im Gegenzug bietet das Unternehmen Kompost sowie Erden für die unterschiedlichsten Zwecke.

Viel gefragt ist die Spezialmischung „Plötziner Gehölzsubstrat“. Oberböden mit Kompost, Rindenmulch, Lehm- oder Füllböden sind ebenfalls erhältlich. Zudem werden Aushub mit geringen Fremddanteilen, Bauschutt, schuttdurchsetzter Boden-aushub, Betonbruch, Gas- oder Stahlbeton angenommen.

Plötziner Erden GmbH
Am Erdeplatz 1
14542 Werder OT Plötzin
Tel. 03 32 07/7 13 13
www.ploetzinererden.de
Mo.-Fr. 6.30-18 Uhr
Sa. 7-14 Uhr



■ Das Team der Wohnungsgenossenschaft „Havelblick“ um Vorstandsvorsitzenden Steffen Kulesa (m.) freut sich, mit den Bewohnern das runde 40. Jubiläum feiern zu können.

Havelblick feiert Jubiläum

40 Jahre schönes Wohnen in der Baublütenstadt, mit diesem runden Jubiläum hat die Wohnungsgenossenschaft Havelblick einen wichtigen Grund zum Feiern.

Typisch ist, dass der Vorstand dabei als erstes an seine Bewohner und die Mitglieder denkt. So erhielten diese ein persönliches Glückwunschscheiben inklusive einem Gutschein für ein Einkaufszentrum in Potsdam.

Schon Tradition ist es, dass Jahr für Jahr zum Wohle der Bewohner investiert wird. So geht es in diesem Jubiläumsjahr um Balkone für die Gebäude im Wachtelwinkel.

Neue Balkone

Beginn ist mit den Häusern in der Mainzer Straße. Im gesamten Bestand wird die Maßnahme für alle Bewohner bis zum

Jahr 2025 umgesetzt sein. „Auf der Jugendhöhe ist dies bereits durchgeführt worden“, erläutert Vorstandsvorsitzender **Steffen Kulesa**.

Weiterhin werden um die Häuser Kiesdrainagen erstellt, Fassadenerneuerungen vorgenommen sowie Wege und Abstellbereiche erneuert.

Jugendhöhe in Bewegung

Parallel zu den Baumaßnahmen im Wachtelwinkel wird in das Wohnumfeld auf der Jugendhöhe ebenfalls weiter investiert. So werden in der Bachstraße, Mozartstraße und Gluckstraße Ersatzpflanzungen für gefällte Bäume durchgeführt. „Dabei kommen Ahorn und Buche zum Zug, weil diese attraktiv aussehen und robust sind“, gibt Vorstandsmitglied **Maik Falkenthal** weiter Einblick.



Alle

Müllbereiche werden zusätzlich mit einer Pergola versehen. Zudem entsteht in der Gluckstraße neben dem Fahrradplatz eine neue Müllstandsfläche, die natürlich ebenfalls eine Pergola erhält. „Außerdem bauen wir in der Mozartstraße den Fußweg komplett neu. Neben jedem Eingang werden drei Fahrradbügel angebracht“, erklärt **Maik Falkenthal** weiter.

Modernisierung ohne Zuschlag

Alle Maßnahmen werden ausschließlich aus Eigenmitteln der Genossenschaft finanziert. Sie sind zwischen dem Vor-



stand und dem Aufsichtsrat mit **Annett Rellin, Katrin Bühmann und Roland Bertz** als Vorsitzendem abgestimmt und bereits beschlossen.

„Alle Bestandsmieter können sicher sein, dass es aufgrund dieser Maßnahmen weder zu einer Erhöhung der Kaltmiete noch zu Modernisierungszuschlägen kommt“, zeigt Vorstandsvorsitzender Steffen Kulesa auf.

Hübsch und gepflegt

„Die im Umland von Berlin und Potsdam sehr günstige Nettokaltmiete wird im Durchschnitt bei 4,60 Euro je

Quadratmeter verbleiben“, verspricht Maik Falkenthal. Das Wohnen bleibt günstig, auch wenn die neuen Balkone zu mehr Fläche führen.

Das ist in der heutigen von Mietanhebungen geprägten Zeit und der Wohnungsknappheit eine Seltenheit.

„Wir sind eine Genossenschaft, die beweist, dass eine stets gute Bewirtschaftung des Bestandes mit geringeren Einnahmen funktioniert, dass ein Plattenbau gepflegt sein kann und, dass Wohnen für Generationen bei uns dauerhaft

möglich ist“, sind Aufsichtsrat und Vorstand zu recht stolz. Dies ist mit ein Grund dafür, dass die Wohnungsgenossenschaft Havelblick im 40. Jahr tafrisch wirkt!

**Wohnungsgenossenschaft
„Havelblick“ eG
Mainzer Straße 1 • 14542 Werder
Tel. 0 33 27/66 32 80
www.wg-havelblick.de**



■ Viele Häuser werden nun neue Balkone erhalten.

Container, Transport und Entsorgung

Bei Bau und Abbruch ist viel zu beachten. So gilt Styropor als behandelter Sonderabfall.

Für einen zertifizierten Entsorgungsbetrieb wie „Containerdienst Gieske“ in Werder

ist das kein Problem. Das Unternehmen um **Simone Heinecke** und **Axel Heinecke** beseitigt zuverlässig und schnell trotz hoher Nachfrage Abfall aus Haus und Garten.

Es berät dazu kompetent und stellt dafür Container zwischen zwei und 32 Kubikmeter zur Verfügung.

Der Fachbetrieb entsorgt vorschriftsgemäß Sonderabfälle wie Polystyrol, Asbest, Dachpappe, Dämmung oder behandeltes Holz.

Als Weiteres werden Baustoffe wie Kies, Sand, Erden, Beton oder Recyclingmaterial befördert.

Das Unternehmen ist seit 1990 tätig und führt für den WAZV die Fäkalienentsorgung durch.



■ Das Team um Simone Heinecke und Axel Heinecke kümmert sich um Entsorgung und Baustofftransporte.

Containerdienst Gieske GmbH
Unter den Linden 23
14542 Werder
Tel. 0 33 27/4 27 67
Fax 0 33 27/6 63 06 41
www.containerdienst-gieske.de

Individuelle Anfertigung



Viele Räume, gerade in historischen Gebäuden sowie im Neubau, können mit Möbeln „von der Stange“ weder stilvoll noch effizient ausgestattet werden. Tischlermeister **Andreas Rülker** verfügt über Erfahrung im individuellen Innenausbau. Er findet für besondere Bausituationen wie Nischen, Dachschrägen oder ungünstige Grundrisse immer eine optimale Lösung. Zum Service gehören Aufmaß, Beratung, Fertigung und Montage. Weiterer Schwerpunkt sind Überarbeitung und Sanierung von historischen und denkmalgeschützten Bauelementen, Möbeln und Holzkonstruktionen. Zudem wird ein umfangreicher Planungs- und Montage-service von Fenstern, Türen, Fußböden, Treppen und vielem mehr angeboten. Jugendliche finden hier stets einen interessanten Praktikumsplatz.

Werderaner Tischlerwerkstatt Andreas Rülker
Brandenburger Straße 37 • 14542 Werder
Tel. 0 33 27/7 25 11 36
www.tischlerwerkstatt-werder.de

Erfahrung, die zählt

Bei „Lindhorst Elektrik“ ist die klassische Hausinstallation in guten Händen.

Elektroinstallateurmeister **Kristian Lindhorst** und sein Team führen Installationen in Ein- und Mehrfamilienhäusern oder für Firmen aus. Dazu gehören elektrische Torantriebe, Telefon-, Video- und Türsprechanlagen sowie Satellitenempfang und Antennen. Der Handwerksbetrieb besteht bereits in dritter Generation. Er sorgt für die Beleuchtung von Werderaner und Potsdamer Straßen oder für den leuchtenden Weihnachtsbaum vor dem Reichstag. Die Zwölf-Meter-Arbeitsbühne erleichtert den Einsatz bei derartigen Aufgaben und wird zudem gerne verliehen.



Lindhorst Elektrik
Obstzüchterstraße 67 • 14542 Werder
Tel. 0 33 27/4 27 74
www.lindhorst-elektrik.de

Fliesen und Öfen zum Wohlfühlen

Großformatige Fliesen geben Räumen ein elegantes und großzügiges Ambiente. Deshalb erfreuen sie sich einer immer weiter steigenden Beliebtheit.

Der Traditionsbetrieb Wolfgang Kissler Fliesen- und Ofenbau bietet in Glindow eine breite Auswahl an Fliesen aller Art. Geschäftsführerin **Manuela Kissler-Neinert**

vermittelt einen umfassenden Überblick über die Möglichkeiten, die man damit im Wohn- und Außenbereich, in Küche, Bad oder Flur hat. Zudem sind die Fachleute für neue Bäder sowie deren Modernisierung gefragt. Oft geht es um Barrierefreiheit. Öfen sind ein weiterer Schwerpunkt. So kann ein gemütlicher Grundofen mit dem Brennstoff Holz langanhaltende Strahlungswärme erzeugen. Warmluft-Kachelöfen und Kamine sind für angenehme Wärme bekannt.

Wolfgang Kissler
Fliesen- und Ofenbau GmbH
Dr. Külz Straße 19
14542 Werder OT Glindow
Tel. 0 33 27/4 29 43
www.fliesen-kissler.de



■ **Manuela Kissler-Neinert** präsentiert in ihrer Ausstellung hochwertige Fliesen und interessante Lösungen für kuschelige Wärme durch Festbrennstoff-Öfen.

Sie wollen verkaufen?



Immobilen erzielen momentan Höchstpreise. **Martina Schwarz** von „Immobilienbetreuung Haase“ steht zuverlässig, professionell und engagiert als Maklerin in Werder zur Seite, um den passenden Käufer oder Mieter zu finden.

Sie bringt ihre Erfahrung mit ein um zu marktgerechten Preisen den richtigen Käufer zu finden. Zusammen mit dem Interessenten erarbeiten sie das Konzept für Haus, Wohnung oder das Grundstück.

„Mit unserer Erfahrung im regionalen Immobilienmarkt sind wir Ihnen ein wertvoller Partner und helfen gern“, lädt Martina Schwarz ein.

Immobilienbetreuung Haase
Gretaudenstraße 6 b • 14542 Werder
Tel. 0 33 27/66 96 57
www.immobilienbetreuung-haase.de

Neue Dachfenster

Bei Dachdeckermeister **Stefan Reichelt** spielen Austausch und Erneuerung von Dachfenstern momentan eine große Rolle. Dabei setzt er auf die Qualitätsmarken „Velux“ und „Aroundhome“. Er bietet natürlich wie gewohnt seinen bewährten Komplettservice für Dacharbeiten aller Art inklusive Sanierungen und Reparaturen. Der Handwerksbetrieb führt Zimmerer- und Dachklempnerarbeiten aus und bringt Solaranlagen an. Die Firma ist für private Auftraggeber, für Hausverwaltungen und die Stiftung Schlösser und Gärten tätig. Dachdecker und -klempner, Zimmerer sowie Auszubildende finden hier einen attraktiven Arbeitgeber.



Dachbau Stefan Reichelt
Adolf Kärger Straße 2 • 14542 Werder
Tel. 01 72/1 51 61 68 • www.dachbau-reichelt.de

Die Legende vom kleinen Bad

Ein kleines Bad wird oft als Nachteil gesehen. Eine gute Badplanung, raffinierte Badobjekte und Handwerkskunst ermöglichen jedoch dort ebenfalls ein maximales Ergebnis.

Das realisierte Kleinbad auf dem Foto ist nur 2,20 Meter lang und 1,25 Meter breit.

Trotzdem finden hier eine begehbare Großraumduche, ein maßgefertigter Waschplatz sowie ein Wand-WC ausreichend Platz.

Wegschwenkbare Duschabtrennungen, die den Räumen speziell angepasst werden, sind jetzt im Vormarsch. „Für die Duschensanierung gibt es

Neuheiten wie rutschhemmende Wannen in eleganter Steinoptik und Abtrennungen, die nur noch einmal wöchentlich gereinigt werden müssen. Abgenutzte Fliesenwände können fugenlos mit Wandpaneelen in Wunschdekoren verkleidet werden. Dieser Umbau erfolgt schnell und staubarm“, erklärt **Silke Wötzel**.

Sie organisiert den Badumbau von der Planung bis zur Übergabe, gerne während man selbst den Urlaub genießt.

Silke Wötzel Badstudio GmbH
Adolf Damaschke Straße 14
14542 Werder

Termin für
kostenfreie Erstberatung:
Tel. 033 27/4 56 03
www.badstudio-werder.de



■ In einem kleinen Raum kann sehr wohl ein sehr attraktives Bad entstehen, wie dieses Foto beweist.

Bunt und haltbar



Frisch gestrichen wirken Fassade, Treppenhaus und Innenräume gleich mal wieder wie neu. Malermeister **Detlef Geißhirt** setzt auf hochwertige Materialien,

damit die Farben dauerhaft strahlen, außen der Witterung standhalten und in Innenräumen abwaschbar sind. Seine Spezialität sind verschiedenste Streich- und Spachteltechniken. Er führt Tapezierarbeiten aus und verlegt Bodenbeläge wie PVC, Laminat oder Kork. Zudem bringt er solide Wärmedämmung an. Oftmals ist er für die Markierung von Parkplätzen oder anderen Flächen im Einsatz. Der Handwerksbetrieb ist bei privaten Auftraggebern, Hausverwaltungen und Baufirmen in der Region gefragt.

Malermeister Detlef Geißhirt

Obstzüchterstraße 19 • 14542 Werder
Tel. 033 27/74 09 64 • Tel. 01 77/4 06 49 70
E-Mail: detlef.geishirt@web.de

Pfiffig auf dem Dach

Unliebsame Gäste können im Dach viel Schaden anrichten. Dachdeckermeister **Marko Lütke** empfiehlt deshalb, auf Marder- und Vogelschutz zu achten. Er bietet mit seinem Handwerksbetrieb seit nunmehr 15 Jahren einen Komplettservice für Neueindeckung und Sanierung von Steil- und Flachdächern.

Für Sturmschäden hat er einen Notdienst eingerichtet. Eine Spezialität sind langlebige Dachabdeckungen aus synthetischem Kautschuk. Er kennt sich bestens mit Flach- und Schieferdächern, Metall-Eindeckungen oder Dach-Begrünungen aus. „Wenn man schon mal dabei ist, sollte man gleich Schornstein-Sanierung, Blitz-, Insekten- und Vogelschutz, Solaranlage, Wärmedämmung oder Fassadenarbeiten mit machen lassen“, rät er.

Ihr Dachdeckermeister **Marko Lütke**

Heuberg 36 • 14550 Groß Kreutz OT Schmergow
Tel. & Fax 033 207/7 04 93 • Tel. 01 77/5 7262 44
www.marko-luedtke.de



Umfassender Elektroservice

Intelligente Hausvernetzung hilft in vielen Belangen. Dazu gehören etwa Einbruchschutz, Energiesparen und viele Komfortfunktionen. Dies ist einer der Schwerpunkte von HKH Elektro in Töplitz.

In dem vielseitigen Unternehmen von Ralf Dessaules und Klaus Hofmann sind fast ein



■ Ralf Dessaules und Klaus Hofmann führen mit ihrem Team Elektroinstallationen jeder Art durch.

Dutzend Fachleute im Einsatz. Sie kümmern sich seit langem um kleinere Aufträge wie die Reparatur der Steckdose und ebenso um komplette Hausinstallationen.

Der Fachbetrieb bietet ein ungewöhnlich breites Spektrum. Egal ob Kraftstrom, Hausinstallationen oder komplexe Niederspannungsaufgaben wie an Datennetzen, die versierten Mitarbeiter sind schnell und immer zuverlässig im Einsatz. Antennentechnik, Satellitenanlagen oder Smart-Home-Installationen werden ebenso übernommen.

Zu den aktuellen Referenzen zählt beispielsweise die Tierklinik Potsdam, für die das Unternehmen die komplette Elektroinstallation übernahm sowie der Bundestag.

Der Elektromeisterbetrieb ist bei Vattenfall und EON/E.dis eingetragen.

Lehrlinge werden gern und mit viel Umsicht ausgebildet.

HKH Elektro GmbH

Mühlenbergstraße 16 • 14542 Werder OT Töplitz
Tel. 0 32 12/1 47 54 11 • www.hkh-elektro.de

Vermietung, Verwaltung, Verkauf

Wer seine Immobilie vermieten möchte, merkt bald, dass dies mit viel Aufwand und entsprechenden Fallstricken verbunden ist. Das geht schon bei der Suche nach dem richtigen Mieter los.



■ Eigentümer sind beim Team um Bernd Raeuber (r.) in guten Händen.

Eigentümer sparen Zeit, Nerven und meist sogar Geld, wenn sie dabei auf Profis mit Ortskenntnis setzen.

In der Region Werder stehen dafür mit **Oda Raeuber** und **Bernd Raeuber** erfahrene Fachleute zur Seite. Die beiden Diplom-Ingenieure betreuen bereits seit 1990 Bestands- und Neubauprojekte.

Sie kümmern sich um Vermietung und Instandhaltung. Sie ermöglichen und überwachen die Sanierung von Wohn- und Gewerbeimmobilien.

Bei Bedarf beauftragen sie Reparaturen oder einen Hauswart. Die Auftraggeber erhalten von ihnen eine detaillierte monatliche Abrechnung und müssen sich um nichts weiter kümmern.

Zudem bilden sie als Immobilienmakler eine Brücke zwischen Anbietern und Interessenten.

Stein & Co. Vermögensverwaltung GmbH

Berliner Straße 75 • 14542 Werder
Tel. 0 33 27/73 29 00 • www.steinundco.de



Sind Sie sicher?

Die Zahl der Einbrüche steigt. Aber auch die der gescheiterten Versuche. Dank effizienter Sicherheitstechnik. Ob Wohnen, Gewerbe oder Verwaltung: ela Werder sorgt für mehr Sicherheit in der Region. Kompetent und zuverlässig. Seit über 25 Jahren.



ela Werder Sicherheitssysteme GmbH

Berliner Straße 84
14542 Werder (Havel)

☎ 0 33 27-57 34 8-0

☎ 0 33 27-57 34 8-29

✉ info@ela-werder.de

@ www.ela-werder.de



VdS E 1000004
★ Zertifiziert nach ISO 9001



Energie für den Strom



Mit Energie, Elan und Erfahrung kümmert sich **Olaf Winkler** um nahezu alle Bereiche der Elektrotechnik bei Neu- und Umbaumaßnahmen. Er bietet eine kompetente

Elektroplanung sowie die Installation vom Baustrom über den Hausanschluss bis zu Video-Sprechanlagen und Torsteuerungen. Sat-Anlagen, Netzwerke sowie Smart-Home-Lösungen gehören mit zum Service. Private Haushalte, Architekten und Baufirmen arbeiten gerne mit dem freundlichen Handwerker zusammen.

Olaf Winkler Elektroinstallation

Am Plessower See 153 b • 14542 Werder
Tel. 0 33 27/73 20 80 • Fax 0 33 27/73 20 81
E-Mail: werder@mueller-winkler-elektro.de
www.mueller-winkler-elektro.de

Impressum

Werder kompakt, 22. Ausgabe 2019/20

Herausgegeben von Augusta Presse Berlin

Redaktion: Heinz-G. Lösch

Fotos: Katalin Ehrig, Detlef Hansel, Max E. Neumann, privat, Archiv

PR-Redaktion: Max E. Neumann

Kundenbetreuung, Internet, App: David Lösch

Satz, Bildbearbeitung, Pläne: Adrian Simon Ehrig

Verteilung: Die Broschüre wird an die Haushalte kostenlos verteilt und ist direkt beim Verlag erhältlich. Alle Rechte by Augusta Presse GmbH. Nachdruck nur mit Genehmigung.

Kontakt: Augusta Presse- und Verlags GmbH
Bucher Straße 23, 13127 Berlin
Tel. 0 30/69 20 21 05, Fax 0 30/6 92 02 10 59

Infos & Auftragsannahme: Tel. 0 30/69 20 21 05

Auf Online-Buchungen gibt es auf die erste Schaltung 5 Prozent Rabatt: www.Werder-Internet.de

E-Mail: redaktion@augusta-presse.de

E-Mail: info@werder-internet.de

Internet: www.Deutschland-im-Internet.de

Die nächste Ausgabe erscheint im Frühjahr 2020.

Innovativ heizen

Mit Erdwärme kann man umweltfreundlich und kostensparend heizen. Handwerksmeister Uwe Rosin hat viel Erfahrung mit regenerativen Energien. „Ideal ist die Kombination von Wärmepumpen und Solarenergie“, gibt er als Tipp. Natürlich ist er nach wie vor für Heizungen aller Art zu haben und kommt im Notfall schnell ins Haus. Weiterer Schwerpunkt sind Bäder. Hier geht es oftmals um barrierefreien Umbau. „Dafür gibt es sehr attraktive Möglichkeiten“, erklärt er. Er kann in seine Tätigkeit eine Erfahrung aus 24 Jahren einbringen. Dies kommt dem Berufsnachwuchs ebenfalls zugute. Der Meisterbetrieb bildet zum Anlagenmechaniker für Sanitär-, Heizungs- und Klimatechnik aus.

Gas, Sanitär, Wärmepumpen, Solartechnik
Uwe Rosin

Leester Straße 24 • 14542 Werder OT Töplitz
Tel. 03 32 02/6 00 00 • Fax 03 32 02/6 01 60
www.rosin-heizung-sanitaer.de



Reines Trinkwasser

Kalk im Trinkwasser schädigt Geräte und verschlechtert das Aroma für Kaffee und Tee. „Außerdem können unliebsame Sedimente anderer Stoffe enthalten sein. Für Bakterien,



Viren und Medikamentenrückstände gibt es überall nur Grenzwerte. Ob das Wasser tatsächlich bekömmlich ist, wer weiß das?“, schildert Rolf Dankus die Sachlage. Er bietet mit EcoWater-Geräten Möglichkeiten, per Ionenaustauschverfahren und diversen Filtern zum hochwertigen Wasser zu kommen. Allein durch die Entkalkung spart man mächtig. Geräte werden nicht mehr angegriffen, es ist weniger Waschpulver und Geschirreiniger nötig. Die Wasserenthärter und -aufbereiter gibt es in verschiedenen Leistungsklassen.

EcoWater

Vertriebs-, Beratungs- und Service-Gesellschaft
Rolf Dankus mbH

Eichenweg 37 • 14542 Werder
Tel. 0 33 27/4 90 03
E-Mail: rolf.dankus@t-online.de



IN DEN HAVELAUEN!

**PERSÖNLICHE BERATUNG, VERKAUF
& 24h-ZAUNAUSSSTELLUNG**

Mo-Do 7:00-18:00 Uhr | Fr 7:30-17:00 Uhr
oder nach telefonischer Terminabsprache



Zäune · Tore · Gabionen · Sichtschutz

Eine Marke der **AOS STAHL GmbH & Co. KG**
Niederlassung Werder: Mielestraße 3 · 14542 Werder
Tel.: 03327 57467-20 · Fax: 03327 57467-21
info@a1-zaundiscount.de · www.a1-zaundiscount.de



Gefiederte Leidenschaft per Ehebett!

Vögel für die Liebe

Vögel für die Liebe, damit macht Werder Furore, insbesondere in Fachkreisen.

So wurde aus einem harten „Kapitän der Landstraße“ ein gefühlvoller Vogel-Papi, weil er die Leidenschaft für die gefiederten Freunde mit ins Ehebett gelegt bekam. „Vögel haben in der Familie eine lange Tradition, die mich sofort angesteckt hat“, schmunzelt Randy Kärger.

In seiner Jugend hatte er als Sproß einer fünfköpfigen Familie aus Berlin-Hellersdorf erst mal wenig mit Haustieren zu tun. „Das gab die 70-Quadratmeter-Wohnung in einem Wohnblock einfach nicht her“, so seine Erklärung. Doch die große Liebe zur Erzieherin **Alexandra Kärger** veränderte sein Leben.

Kind und Vögel

Aus dem Fernfahrer wurde ein Brummi-Fahrer im regionalen Verkehr, der mit dieser örtlichen Begrenzung seiner Freiheit auf der Straße Zeit gewinnen wollte, um Sohn **Frederik**, 2, und seinen gefiederten Schützlingen beim Aufwachsen zuzusehen. Mittlerweile sind es über hundert Vögel, die sich in zwölf Volieren tummeln. Besonders gut haben es die niedlichen Prachtfinken. Da diese sehr kälteempfindlich sind, haben sie im Keller des 150 Jahre alten Hauses in der Eisenbahnstraße ein eigenes Revier

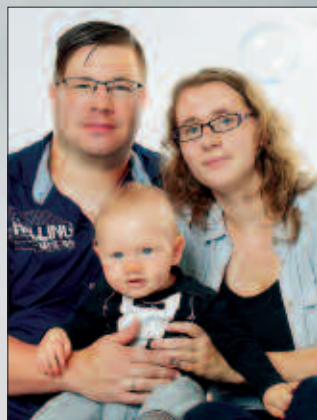

■ Randy Kärger ist durch die Liebe zu den Vögeln gekommen.



■ Die Prachtfinken bekamen ein großzügig-kuschliges Winterquartier und bedanken sich mit viel niedlichem Nachwuchs.





Hahn oder Henne ist. „Gerade bei den Blau-Gefiederten zeigt sich die Männlichkeit an der blauen Einfärbung am Schnabel. Bei manchen anderen Männer soll das ja mitunter ähnlich sein“, so „Vogel-Papi“ Randy Kärger.

Ausstellung im Aufwind

Er sorgt neben der eigenen Vogelliebe mit großem Engagement dafür, dass die Baumb Blütenstadt bei den Fans von Papageien, Sittichen und Exoten wichtiger Anziehungspunkt ist. So gelang es ihm, die jährliche Ausstellung „Exotica“ mit neuem Leben zu erfüllen. Sie wird vom „Verein für Ziergefügel- und Exotenzüchter

e.V.“ bereits seit der Gründung 1974 veranstaltet.

„Durch neue Ideen und vor allem viel Werbung im Internet schafften wir letztes Jahr einen absoluten Besucherrekord von 1 250 Personen an den beiden Tagen. Der nächste Termin ist am 12. und 13. Oktober 2019 in der Havelauen-Halle“, lädt er ein. Mal sehen, welche liebenden Paare sich da zusammenfinden!

Infos:

Tel. 01 72/7 83 37 73
<https://werderaner-vogelzuchtverein.jimdo.com>

bekommen. Groß, hell und kuschelig warm ist es da. Manche Zoo-Vögel würden sich über soviel Platz freuen. Sie danken es Familie Kärger mit viel Liebe. Davon zeugen die Nistkästen, in denen sich winzige Vogel-Babys tummeln.

Hart im Nehmen?

Weniger warm haben es da die diversen Wellensittiche. Sie müssen mit Außenvoliere vorlieb nehmen. „Schuld“ daran ist ihre eigene Natur: „Sie vertragen sogar leichten Frost“, erklärt Randy Kärger. Das beweisen sie durch ebenfalls rege Brutaktivität. Im Gegensatz zu anderen gefiederten Kollegen, ist bei ihnen teilweise leicht zu erkennen, wer



■ Mit viel Liebe werden in der Eisenbahnstraße süße „Piepmätze“ aufgezogen und an Vogel-freunde überregional weitergegeben.



■ Die Messe „Exotica“ zieht jedes Jahr viele Fans nach Werder.



Perfekte Veranstaltung von Profis

Damit eine Feier zum unvergesslichen Erlebnis wird, bedarf es einer professionellen Durchführung.

Stefan Lauterbach gestaltet mit seinem Veranstaltungsservice Privatfeiern, Hochzeiten oder Betriebsfeste ganz nach den entsprechenden Wünschen. Die Werderaner Agentur Lauterserv verfügt dafür über alle erforderliche Ton-, Licht-, Bühnen- und Medientechnik, Zelte,



Mietmöbel und weiteren Veranstaltungsbedarf. Der Fachmann kümmert sich umfassend um eventuelle bürokratische Formalitäten und vermittelt Künstler und Feuerwerk. Er ist Spezialist für Illuminationen und Animationen. Auf Wunsch verwandelt er Haus und Garten in ein Lichtermeer.

Zudem können Präsentationen und Kurzfilme produziert werden, damit jede Veranstaltung und Feier unvergessen bleibt. Dabei spielt die Größe keine Rolle. Die Spannweite geht vom ausgefallenen Hochzeitsantrag und intimen Festen für zwei bis zu Veranstaltungen im vierstelligen Personenbereich.

„Natürlich sind wir immer auf Eventualitäten eingestellt, flexibel und ideenreich“, versichert Stefan Lauterbach, der zu Veranstaltungstechnikern, -kaufleuten und Medienstaltern ausbildet.

Lauterserv • Stefan Lauterbach
Berliner Straße 109 • 14542 Werder
Tel. 033 27/5 20 18 18 • Tel. 01 72/3 18 75 52
Mo.-Fr. 9-17 Uhr • www.lauterserv.de

Urlaub mit Absicherung



Die große Freude auf einen schönen Urlaub ist dahin, wenn die Fluggesellschaft oder der Ferienhausvermieter Insolvenz anmeldet.

„Wir haben mit ‚QualityPlus‘ eine Versicherung dagegen im Angebot. Sie hilft zudem bei Auto-pannen auf der Anreise oder deckt den Verlust des Hotelschlüssels ab“, zeigt **Siegfried Körber** eine gute Lösung auf.

Er ist seit fast 30 Jahren für unbeschwertes Reisen und Reisen im Einsatz. Dazu stellt er mit seinem Team individuelle Touren zusammen, bietet Pauschalreisen sowie attraktive Kreuzfahrten und lädt per Bustour zu Zielen in ganz Europa ein. Das Reisebüro ist zudem exklusiver Partner von „Sonnenklar TV“, Europas größtem Reisesender mit vielen reizvollen Angeboten.

Neumann Reisebüro
Brandenburger Straße 112 • 14542 Werder
Tel. 033 27/4 43 20 • www.reise-und-meer.de



Yacht-Paradies

Ebenso wie beim Auto erfreuen sich Elektroantriebe beim Boot immer größerer Beliebtheit.

Marcel Ranke und **Randy Schirmeister** bieten mit „Allert Marin“ Halbgleiter von „Greenline“ mit Hybrid- oder reinen Elektroantrieben. Ebenso exklusiv für die Region vertreten sie die hochwertigen „Bavaria“-Yachten.

Das Werderaner Unternehmen stellt in der 1600 Quadratmeter großen Halle nahe am Zernsee und auf dem Außengelände zudem viele attraktive Gebrauchtboote vor. Skippern stehen 160 Liegeplätze, Werkstatt mit Kran und das Hafenrestaurant zur Verfügung.

Allert Marin & Marina Zernsee
Zur Uferau 1 • 14542 Werder
Tel. 033 27/4 23 30 • www.allertmarin.de

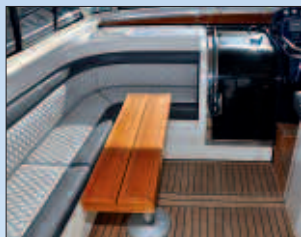

Planen und Polsterarbeiten für Boote

Wer ein Boot hat, möchte dieses bei Wind und Wetter gut geschützt sehen.

Dafür sorgt in der Baumblütenstadt der Traditionsbetrieb „Albrecht Planen“. Das Unternehmen kann auf eine Erfahrung aus 50 Jahren bauen und beschäftigt inzwischen 14 Mitarbeiter dauerhaft. „Wir sind seit 1968 als Meisterbetrieb tätig. Ein wichtiger Schwerpunkt ist die maßgenaue Fertigung von Bootsplanen, Klappver-

cken sowie Hafen- und Winterplanen. Außerdem sind wir auf hochwertige Polsterarbeiten für Yachten spezialisiert. Wir beziehen Sitze, sorgen für passende Deckpolster oder Verkleidungen. Wir können dabei auf hochwertige Materialien in den unterschiedlichsten Farben zurückgreifen“, beschreibt **Bert Albrecht**.

Großer Vorteil ist der eigene Servicesteg in der gegenüberliegenden Marina Havelauen.

Ausstattung großer Yachten

Renommierte Yachthersteller greifen bei der Erstausrüstung mit Verdecken auf die Erfahrung und die bewährte Handarbeit des Albrecht-Teams zurück.

Viele Neubesitzer kommen zu dem Fachbetrieb und lassen die Standardpolsterung in Salon und Plicht durch die erfahrenen Sattler in individuelle Formpolster samt Namensstickerei umwandeln oder ergänzen.

Reinigung und Reparatur

Zum Ganzjahresservice gehören Reinigung und Imprägnierung von Verdecken und Planen. Dabei wird ihr Zustand geprüft und nach Absprache bei Bedarf kostengünstig repariert. Das gilt ebenso für Scheiben und Reißverschlüsse. Jahreszeitabhängig werden Hafen- oder Winterplanen eingelagert.

Vielfältige Markisen

Wer sich an seinem Haus in Werder und Umgebung mit einer Markise vor Sonne oder Regen schützen will, ist hier ebenfalls richtig.

Der Fachbetrieb von Bert Albrecht ist auf Bootsverdecke, Planen und Yachtpolsterungen sowie Markisen spezialisiert.



Albrecht Planen GmbH
Otto Lilienthal Straße 29
14542 Werder

Tel. 0 33 27/73 10 07

E-Mail: info@albrecht-planen.de
www.albrecht-planen.de



Whisky mit Prädikat

Kaum zu glauben, aber wahr: Die märkischen Sandböden sind für die Erzeugung von Whisky ideal. So wurde „Schultz'ens Siedlerhof“ für den fassgereiften Edeltropfen mit dem Preis „Whisky National 2015“ ausgezeichnet. Master-Distiller **Michael Schultz** informiert im Rahmen der beliebten Whiskyabende gern über den Herstellungsprozess. Der Familienbetrieb kann auf eine Tradition von über 25 Jahren verweisen. Er ist für vielfach ausgezeichneten Whisky, für Brände, Gin und Liköre bekannt. Im Hofladen gibt es Obstweine, Säfte, Marmeladen, Erdbeeren und Gemüse der Saison wie Spargel und Kartoffeln. Das Restaurant richtet gerne Feiern aus.



Schultz'ens Siedlerhof • Karl Liebknecht Str. 17 • 14542 Werder-Elisabethhöhe • Tel. 0 33 27/4 08 00
Reservierung: Tel. 01 77/2 66 63 67 • www.schultz-siedlerhof.de
Hofladen/Brennerei: jeden Tag 10-18 Uhr • Restaurant: 2. April-24. Juni, Do.-So. und nach Vereinbarung

A

- **Anglerverein Glindow e.V.**
Wolfgang Hesse
Klaistower Str. 63, 14542 Werder
Tel. 01 71/7 87 07 43
- **Anglerverein Phöben e.V.**
Holger Deichsel
Schmergower Straße 3
14542 Werder
Tel. 01 62/8 61 87 27
www.anglerverein-phöben.de
- **Anglerv. Plessower See e.V.**
Rainer Aulich
Glindower Chausseestraße 30
14542 Werder
Tel. 0 33 27/7 16 82
- **AWO Ortsverein Werder e.V.**
Viola Brümmer
Brandenburger Straße 158
14542 Werder
Tel. 0 33 27/57 36 88
- **AWO Potsdam-Mittelmark e.V.**
AWO-Treff
Brandenburger Straße 158
14542 Werder
Tel. 0 33 27/57 36 88, **Infos S. 31**

B

- **Badminton Sportverein e.V.**
Christian Stempf
Alt Nowawes 55 a
14482 Potsdam
Tel. 03 31/37 97 07 32
www.bsv-werder.de
- **Berliner Katzenschutz e.V.**
Harry Kindt
Ziemenstraße 84 b, 14542 Werder
Tel. 0 33 27/4 25 87
Tel. 0 33 79/44 55 33
www.berliner-katzenschutz.de
- **Bürgerinitiative Fluglärmfreie Havelseen e.V.**
Johannes Haape, Krughof 38
14548 Schwielowsee
Tel. 03 32 09/78 07 06
www.fluglaermfreie-havelseen.de

D

- **Derwitzer Förderkreis Lilienthal-Kirche e.V.**
Heinz Grützmacher
Derwitzer Dorfstraße 4
14542 Werder
Tel. 03 32 07/ 56 47 20

F

- **Feuerwehr und Heimatverein Plötzin e.V.**
Michael Arndt
Alte Dorfstraße 30, 14542 Werder
Tel. 01 74/1 76 91 57
www.ffw-ploetzin.de
- **FMC Hans Grade Potsdam e.V.**
Frank Zimmerman
Hans Beimler Straße 8
14554 Neuseddin
Tel. 01 60/4 79 88 78
www.fmc-hans-grade-potsdam.de

■ Förderverein der Freiwilligen Feuerwehr Stadt Werder e.V.

Heiko Zemlin
Kölnler Str. 98 B, 14542 Werder
Tel. 01 72/3 14 43 24
www.feuerwehr-werder.de

■ Förderv. Elisabethhöhe e.V.

Frank Ellbogen
Holweg 1, 14542 Werder
Tel. 033 27/6 69 47 88

■ Förderverein Historische Ziegelei e.V.

Wolfgang Firl
Am Seeblick 2, 14542 Werder
Tel. 0 33 27/4 00 14
www.ziegeleimuseum-glindow.de

■ Frauensportgruppe Glindow e.V.

Robin Kanzler
Klaistower Straße 44 a
14542 Werder
Tel. 01 51/7 00 96 83 44
frauensportglindow.wordpress.com

■ Freie Waldorfschule Werder/Havel

Dr. Heike Kramann
Elsastraße 14-16, 14542 Werder
Tel. 0 33 27/4 58 38, **Infos S. 3**
www.waldorfschule-werder.de

■ Freunde des Frohsinns e.V.

Christian Zube
Rosenstraße 11, 14542 Werder
Tel. 01 72/3 13 32 95
www.freunde-des-frohsinns.de

■ Freundeskreis Bismarckhöhe e.V.

Norbert Glante
Siegfriedstraße 5, 14542 Werder
Tel. 0 33 27/4 31 32
www.freundeskreis-bismarckhoehe.de

■ Fußballverein Eintracht Glindow e.V.

Siegfried Stage
Dr. Külz Straße 54, 14542 Werder
Tel. 01 73/6 16 42 26
www.eintracht-glindow.de

G

■ Gemischter Chor Glindow e.V.

Thessa Tzschoppe
Glindower Mühlensteig 2 a
14542 Werder
Tel. 0 33 27/5 73 50
www.gemischter-chor-glindow.de

■ Gerhard-Graf-Gesellschaft

Dr. Hansjürgen Bals
Am Plessower See 9 A
14542 Werder
Tel. 0 33 27/56 70 36
www.gerhard-graf.de

■ Gewerbeverein Glindow e.V.

Michael Wich
Dr. Külz Straße 12, 14542 Werder
Tel. 0 33 27/66 88 66
www.gewerbeverein-glindow.de

■ Gilde Stadtführer Werder e.V.

Steffi Conrad
Kreuzdornweg 3, 14542 Werder
Tel. 01 51/10 94 96 20
www.stadtfuehrer-werder.de

■ Glindower Carneval Club e.V.

Christian Buge
Am Schützenpark 59
14542 Werder
Tel. 0 33 27/7 92 03
www.gcc-helau.de

H

■ Halle 36 e.V.

Uta Donath
Luisenstraße 16, 14542 Werder
Tel. 01 76/80 25 49 06
www.klimawerkstatt.info

■ Handballverein Grün-Weiß e.V.

Reno Lüdtke
Zum Großen Zernsee 4a
14542 Werder
Tel. 0 33 27/7 25 70 45
www.handball-werder.de

■ Havel-Land-Art e.V.

Ingeborg Runge
Heidestraße 6 E, 14542 Werder
Tel. 0 33 27/4 23 73
www.galerie-toeplitz.de

■ Havel-Regatta-Verein von 1920 e.V.

Volker Garmatter
Dorfstraße 25
14798 Stadt Havelsee
Tel. 0 15 11/2 22 20 70
www.havel-regatta-verein.de

■ Havelländischer Cricket Club Werder e.V.

Axel Saß
Mielestraße 2, 14542 Werder
Tel. 01 71/2 11 98 43

■ Heimat- und Sportverein Neu Plötzin e.V.

Friedhelm Boek
Brandenburger Chaussee 22
14542 Werder
Tel. 01 77/8 38 03 48
www.neu-ploetzin.de

■ Heimatverein Glindow e.V.

Edelgard Baatz
Dr. Külz Straße 11, 14542 Werder
Tel. 0 33 27/4 48 20

■ Heimatverein Kemnitz

Joachim Thiele
Kemnitzer Dorfstraße 7
14542 Werder
Tel. 01 77/7 42 09 96

■ Heimatverein Petzow e.V.

Karl-Heinz Friedrich
Fercher Straße 50 b
14542 Werder
Tel. 01 77/3 05 44 36
www.petzow-online.de



■ Heimatverein Phöben e.V.

Elke Jäger
Phöbener Bergstraße 4
14542 Werder
Tel. 0 33 27/4 10 06
www.phoeben.de

■ Heimatverein Werder e.V.

Dr. Klaus Froh
Lerchenweg 15, 14542 Werder
Tel. 0 33 27/7 95 51

J

■ Joshinkan Werder e.V.

Sven Mischkewitz, Stadtheide 18
14771 Potsdam
Tel. 01 75/4 72 48 48
www.joshinkan.de

K

■ Karnevalsclub Werder e.V.

Karsten Möwes
Birkengrundweg 81
14542 Werder
Tel. 01 79/5 34 21 04
www.kcw-ev.de

■ Kegelman Verein Werder e.V.

Christian Buchwald
Hoher Weg 55, 14542 Werder
Tel. 0 33 27/4 97 94
Ch-Buchwald@web.de

■ Klangkirschen Glindow e.V.

Dr. Claudia Fehrenberg
Luise Jahn Str. 16, 14542 Werder
Tel. 01 74/7 75 90 11
www.klangkirschen.de

■ Kleintierzuchtverein Glindow e.V.

Frank Heinicke
Potsdamer Straße 50
14540 Groß Kreuzz
Tel. 03 32 07/5 19 98

■ Kulturkreis Petzow e.V.

Ute Fürstenberg
Käuzchenweg 27, 14478 Potsdam
Tel. 03 31/8 70 09 30
www.kulturkreis-petzow.de

■ Kulturpunkt Stilus e.V. Petzow

Dr. Detlef Denzer
Waldkauzsteig 9
14621 Schönwalde
Tel. 0 33 22/23 69 24
www.stilus-ev.de

■ Kunsthof Glindow e.V.

Gudrun Mader
Glindower Dorfstraße 40
14542 Werder
Tel. 0 33 27/4 01 27
www.kunsthof-glindow.de

L

■ Lohnsteuerhilfeverein Fuldatal e.V.

Dr. Ulf Kanis
Mielestraße 2, 14542 Werder
Tel. 0 33 27/4 68 60, Infos S. 28

M

■ MC Blütenstadt Werder e.V.

Paul Wodak, Fontanering 4
14548 Schwielowsee
Tel. 01 73/6 30 31 39
http://mc-bluetenstadt.de

■ MC Werder/Havel e.V.

Thomas Schiffner
Bliesendorfer Weg 37 A
14547 Beelitz OT Fichtenwalde
Tel. 01 52/22 68 33 35
http://mc-werder-havel.de

■ Motor- und Wassersportverein Glindow e.V.

Jens Knitel
Mühlensteig 3, 14542 Werder
Tel. 01 72/5 93 22 32
www.glindowersee.de

O

■ Orphée Werkkunst Akademie e.V.

Annett Rothkehl-Wendt
Zum Havelstrand 15
14542 Werder
Tel. 0 33 27/7 41 90 90
www.orphee-werder.de

■ Ortsanglerverein e.V.

Stefan Gmeiner
Potsdamer Str. 87, 14542 Werder
Tel. 01 57/85 50 38 98
www.anglerverein-werder.com

P

■ Pferdesportverein Töplitz e.V.

Anne Rademacher
An der Wublitz 1, 14542 Werder
Tel. 03 32 02/6 05 19
www.reiterhof-leest.de

■ Pro Werder (Havel) e.V.

Katrin Schneider
Brandenburger Straße 151
14542 Werder
Tel. 0 33 27/56 75 80
www.prowerder-havel.de

R

■ Radfahrer Borussia 1895 e.V.

Jeanette Rux
Mainzer Straße 2, 14542 Werder
Tel. 01 73/9 59 80 35
www.RV-Borussia-Werder.de

■ Rassegeflügelzuchtverein e.V.

Christian Kärger
Schwalbenbergweg 30
14542 Werder
Tel. 0 33 27/7 01 93

■ Reit- und Fahrverein Phöben e.V.

Yentl Rahimkhani-Sagvand
Neue Straße 6, 14542 Werder
Tel. 01 72/3 00 94 47
www.reiteninphoeben.de

■ Rotary Club Werder e.V.

Gabriele Richter
Carmenstraße 17/18
14542 Werder
Tel. 0 33 27/46 88 13
http://werder-havel.rotary.de

■ Ruder-Klub von 1918 e.V.

Thomas Dosk
Fischerstraße 33, 14542 Werder
Tel. 01 72/3 12 27 67
www.ruder-klub-werder.de

S

■ Schachverein Werder e.V.

David-Andreas Hanisch
Spatzenweg 21, 14542 Werder
Tel. 0 33 27/74 10 55
www.sv-werder-havel.de

■ Schützengilde zu Werder 1704 e.V.

Theo Faegeler
Potsdamer Straße 29
14469 Potsdam
Tel. 01 57/85 49 03 11
www.schuetzengildewerder.de

■ Segelvereinigung Einheit Werder 1952 e.V.

Jens-Uwe Weggässer
Werderwiesen 22, 14542 Werder
Tel. 01 72/3 93 05 59
www.sv-einheit-werder.de

■ 700 Jahre Heimatgeschichte Werder Havel e.V.

Dr. Baldur Martin
Altenkirch Weg 11
14542 Werder
Tel. 0 33 27/4 27 30

■ Spielmannszug Werder/Havel

Jeannette Förster
Plötziner Str. 15, 14542 Werder
Tel. 01 70/4 91 19 12
www.spielmannszug-werder.de

■ Sport-Point Werder e.V.

Bianka Jäger
Glindower Dorfstraße 41
14542 Werder
Tel. 01 72/9 55 30 46
www.Sport-Point-Werder.de

■ Stadtsportbund Werder e.V.

Klaus-Dieter Bartsch
Brandenburger Straße 89
14542 Werder
Tel. 0 33 27/78 33 25
Tel. 01 72/3 49 42 17
www.stadtsportbundwerder.de

T

■ Tauchsportclub Filmstadt Babelsberg 1961 e.V.

Jörg Reichert
Kopernikusstraße 7
14482 Potsdam
Tel. 03 31/71 47 03
www.tauchclub-babelsberg.de

■ Teckelgruppe im Deutschen Teckelclub e.V.

Jürgen Raßbach
Spatzenweg 26, 14542 Werder
Tel. 0 33 27/7 16 53
www.rahhaaar-teckel.com

■ Tennis-Club Havelblick e.V.

Ivo Stojanow, Lindhorst 10
14558 Bergholz-Rehbrücke
Tel. 01 72/2 66 42 42
www.tc-werder-havelblick.de

■ Tischtennisverein Werder e.V.

Mario Rux
Mainzer Straße 2, 14542 Werder
Tel. 01 74/3 49 02 98
www.ttv-werder.de

■ Ton und Kirschen Wandertheater

Margarete Bierrey
Dr. Külz Straße 116
14542 Werder
Tel. 01 71/5 81 20 32
www.tonundkirschen.de

■ Traumfänger Werder e.V.

Bernd Neumann
Mielestraße 2, 14542 Werder
Tel. 0 33 27/57 22 88
www.traumfaenger-werder.de

■ Turnverein Werder e.V.

Eva Maria Rietz
Fischerstraße 36, 14542 Werder
Tel. 0 33 27/4 26 82

■ Verein für Deutsche Schäferhunde e.V.

Benno Wiedemann
Birkenweg 7, 14550 Groß Kreutz
Tel. 03 32 07/5 02 24

■ Verein der Ziergeflügel und Exotenzüchter Werder e.V. 1974

Burghardt Polz
Emstaler Straße 6
14542 Werder
Tel. 0 33 27/4 27 91, Infos S. 50
werderaner-vogelzuchtverein.jimdo.com

■ Verein zur Förderung des historischen Weinbaus im Raum Werder

Kerstin Otto
Am Plessower Eck 2
14542 Werder
Tel. 0 33 27/74 14 10
www.weinverein-werder.de

■ Volkssolidarität OG Glindow

Peter Mathaei
Grüner Weg 3
14542 Werder
Tel. 0 33 27/7 31 23 95

W

■ Wakeboardverein Werder e.V.

Robert Krämer
Ziemsensstraße 92, 14542 Werder
Tel. 01 60/7 8918 34
www.wakeboardverein-werder.de

■ Wassersportfreunde Phöben e.V.

Dr. Ralf Forkmann
Am Phöbener Bruch 9
14542 Werder
Tel. 0 33 27/75 65 70 70
wassersportfreunde-phoeben.de

■ Wasserwanderfreunde e.V.

Olaf Krolop
Brandenburger Straße 88
14542 Werder
Tel. 01 62/3 05 28 02

■ Werderaner FC Viktoria 1920 e.V.

Klaus-Dieter Bartsch
Brandenburger Straße 89
14542 Werder
Tel. 01 72/3 49 42 17
www.werderanerfc.de

■ Werderaner Volleyballver. e.V.

Marcel Lindow, Bahnhofstr. 18
14550 Groß Kreutz
Tel. 01 72/1 44 44 61
www.wv1990.de

■ Werderscher Obst- und Gartenbauverein von 1878 e.V.

Walter Kassin
Berliner Str. 113, 14542 Werder
Tel. 0 33 27/7 01 62
www.obstbauverein-werder.de

■ Windsurfverein Werder e.V.

Dirk Bethke, Schlüterstraße 5
14558 Bergholz-Rehbrücke
Tel. 03 32 00/5 14 30
www.wsv-werder.de

Ein Verein nicht korrekt?

Anruf oder E-Mail genügt:
Tel. 0 30/69 2021 05

E-Mail:
info@werder-internet.de

Wassersportfachgeschäft mit Onlineshop

Wer würde besser als ein erfahrener Wassersportler wissen, was an Material und Accessoires für dieses wunderbare Hobby nötig und empfehlenswert ist?

Tilo Grahl war 1996 Europameister beim 20-er Jollenkreuzersegeln. Seit 1991 bietet er mit seinem Fachgeschäft ein denkbar breites Sortiment. Hier ist der Trend-

sport Stehpaddeln, kurz SUP, ebenso zuhause wie klassisches Windsurfen und Segeln. SUP-Kurse für Einsteiger und Fortgeschrittene gibt es nach Absprache.

Unter 20 000 Artikeln sind Neoprenanzüge, Bootskleidung und -mode, Flip-Flops, Wakeboards sowie Anglerbedarf inklusive Köder, Skipper erhalten Zubehör, Bekleidung und Ersatzteile.

Kanus, Kajaks, Schlauchboote und Tubes komplettieren das Angebot. Reparaturen an Surfbrettern und SUP-Boards werden gerne ausgeführt.

Surf & Sail Wassersport Grahl
Unter den Linden 1
14542 Werder
Tel. 0 33 27/4 32 95
www.surfundsail.de



■ Das Team um Martin Grahl (r.) und Tilo Grahl bietet ein breites Wassersport-Sortiment. Weitere Artikel finden sich im Onlineshop.

Allgemeinmedizin

Dr. Roman Bader	B. Kellermann Straße 17	14542 Werder	0 33 27/4 04 00
Dr. Winnie Berlin	Hamburger Ring 25	14542 Werder	0 33 27/7 41 83 73
Jens Drews	Adolf Damaschke Straße 56	14542 Werder	0 33 27/4 34 64
Dr. Christine Falk	Kennitzer Straße 39	14542 Werder	0 33 27/4 30 65
Dipl.-Med. Kathrin Gegner	Unter den Linden 1	14542 Werder	0 33 27/4 56 09
Dr. Holger Kamp	Mittelbruchweg 14 a	14542 Werder	03 32 02/6 03 24
Marc-Robert Kirsch	B. Kellermann Straße 17	14542 Werder	0 33 27/4 03 69
Dr. Dorte Krolop	Friedrichstraße 13	14542 Werder	0 33 27/4 55 60
Anja Lecoœur (S. 61)	B. Kellermann Straße 17	14542 Werder	0 33 27/4 55 20
Dr. Silvia Lück	B. Kellermann Straße 17	14542 Werder	0 33 27/4 43 28
Caren Roller	Zum Großen Zernsee 4 a-b	14542 Werder	0 33 27/7 26 27 73
Dr. Oliver Simsch	Potsdamer Straße 97	14542 Werder	0 33 27/4 34 70

Augenheilkunde

Dipl.-Med. Ulrike Stöb	B. Kellermann Straße 17	14542 Werder	0 33 27/4 03 70
------------------------	-------------------------	--------------	-----------------

Chirurgie

Dr. Jan Brzezinski	B. Kellermann Straße 17	14542 Werder	0 33 27/4 55 50
--------------------	-------------------------	--------------	-----------------

Frauenheilkunde und Geburtshilfe

Dipl.-Med. Rüdiger Münchow	Potsdamer Straße 99	14542 Werder	0 33 27/4 29 37
Dr. Heike Spanier	B. Kellermann Straße 17	14542 Werder	0 33 27/4 04 01

HNO

Dipl.-Med. Heike-Barbara Weisbach	Unter den Linden 1	14542 Werder	0 33 27/7 29 97
-----------------------------------	--------------------	--------------	-----------------

Innere Medizin

Jan Hammann	Luise Jahn Straße 7	14542 Werder	0 33 27/4 25 48
Dr. Natascha Hess, Privatpraxis (S. 59)	Plantagenplatz 1	14542 Werder	0 33 27/4 37 25 80
Dr. Natascha Hess (S. 59)	Rankestraße 8	10789 Berlin	0 30/30 10 46 70
Dr. Steffen Lach	Eisenbahnstraße 140	14542 Werder	0 33 27/4 32 80

Kardiologie

Dr. Natascha Hess, Privatpraxis (S. 59)	Plantagenplatz 1	14542 Werder	0 33 27/4 37 25 80
Dr. Natascha Hess (S. 59)	Rankestraße 8	10789 Berlin	0 30/30 10 46 70

Kinder- und Jugendmedizin

Dr. Anja Gross, Dr. Julia Rakob	B. Kellermann Straße 17	14542 Werder	0 33 27/4 03 40
---------------------------------	-------------------------	--------------	-----------------

Kinder- und Jugendpsychotherapie

Dipl.-Soz.-Päd. Anke Kowalkowski	Kesselgrundstraße 1-5	14542 Werder	0 33 27/56 95 90
----------------------------------	-----------------------	--------------	------------------

Psychotherapie

Dr. phil. Claudia Busse-Engelhardt	Nelkenstraße 9	14542 Werder	0 33 27/73 03 43
Dr. Hans Reinhart Kroeber	Eisenbahnstraße 31	14542 Werder	0 33 27/56 90 41
Dipl.-Psych. Anette Söllner	Unter den Linden 1 A	14542 Werder	0 33 27/6 69 41 81



Traumhafte Aussichten

In der Physiotherapie **Ute Storch** trägt die freundliche Atmosphäre viel zur Genesung bei. Die mit Licht durchfluteten Praxisräume mit einem traumhaften Blick auf die Havel und die Insel bieten optimale Bedingungen. **Ute Storch** und ihre beiden Mitarbeiterinnen **Sibylle Kumm-Kottke** und **Sonali Mukherjee** laden mit den dekorativen Räumen in eine Oase, wo man den Alltagsstress vergessen und sich ganz auf die Genesung konzentrieren kann. Es werden unter anderem Medizinische Massagen, Krankengymnastik sowie klassische und moderne Behandlungen angeboten.

Physiotherapie **Ute Storch**

Bernhard Kellermann Str. 17 • 14542 Werder • Tel. 0 33 27/4 03 41
Mo., Di., Do. 7.30-12 Uhr und 13-19 Uhr • Mi., Fr. 7.30-12 Uhr

Frühzeitig auf das Herz achten

Plötzliche Leistungsschwächen, Schwindelgefühle oder unerklärliche Brustschmerzen können erste Symptome für Herzprobleme sein. Um Schlimmeres zu verhindern, sollte man sich möglichst rasch Klarheit verschaffen.

„Viele Herzprobleme bergen das Risiko eines Schlaganfalls“, macht Dr. Natascha Hess aufmerksam.

Die erfahrene Kardiologin bietet in der eigenen Praxis in ihrer Heimatstadt Werder eine privatärztliche Versorgung und Erstberatung an. Ihre Praxis in Berlin-Charlottenburg behandelt auf Kassenrezept und privat.

Umfassende Diagnostik

Die Fachärztin für Innere Medizin und Kardiologie hat viel Erfahrung mit Symptomen wie Herzstolpern, rasendem Puls oder Bluthochdruck. Dann kommt es da-



■ Das Praxisteam in der Berliner Rankestraße ist auf rasche Terminvergabe eingestellt.

rauf an, die Ursachen zu finden und entsprechende Behandlungen einzuleiten.

„Vielfach kommt man mit exakt abgestimmten Medikamenten wieder zum normalen entspannten Lebensgefühl“, weiß sie aus ihrer langen Erfahrung. Wichtige Hinweise für die Ursache des Problems ergeben sich aus einer 24-Stunden-Blutdruckmessung oder einem Lang-

zeit-EKG. „Es gilt in jedem Fall, einem erhöhten Schlaganfallrisiko durch Vorhofflimmern vorzubeugen“, weist Dr. Natascha Hess auf einen wichtigen Aspekt hin.

Schnelle Terminvergaben

Die Praxen von Dr. Natascha Hess sind so organisiert, dass eine schnelle Terminvergabe möglich ist. Die Privatpraxis in Werder klärt bei gesetzlich Versicherten im Erstgespräch Unsicherheiten rund ums Herz ab und behandelt dann in Berlin mit den Schwerpunkten kardiologische Diagnostik und Therapie weiter.



■ Dr. Natascha Hess baut auf moderne Diagnostik.

Kardiologie Werder

Dr. Natascha Hess

Plantagenplatz 1

14542 Werder

Tel. 0 33 27/4 37 25 80

www.Kardiologie-Werder.de

E-Mail:

kontakt@Kardiologie-Werder.de

Di., Mi. 8-15 Uhr, Fr. 8-12 Uhr

MVZ Rankestraße GmbH

Rankestraße 8

10789 Berlin-Charlottenburg

Tel. 0 30/30 10 46 70

Mo., Do. 8-18.30 Uhr

Di., Mi. 8-14 Uhr, Fr. 8-13 Uhr

www.MVZ-Rankestrasse.de

E-Mail:

kontakt@mvz-rankestrasse.de

Urologie

Dr. Simone Ryppl	Unter den Linden 1	14542 Werder	0 33 27/7 40 75 30
------------------	--------------------	--------------	--------------------

Tiermedizin

Marina Döring	Hagenstraße 18	14542 Werder	0 33 27/4 45 25
Dr. Claudia Fehrenberg (S. 64)	Luise Jahn Straße 16	14542 Werder	0 33 27/57 04 64
Dr. Tjorven Matzke, Verhaltensther.	Neu Töplitzer Straße 18	14542 Werder	03 32 02/7 04 29
Dr. Annemarie Pogrzeba	Adolf Damaschke Straße 88	14542 Werder	0 33 27/4 23 26
Dr. Alfons Schenk	Hoher Weg 41	14542 Werder	0 33 27/4 21 28
Dr. Inga Vetrella	Mielestraße 2	14542 Werder	0 33 27/7 27 47 02
Dörte Wernecke	Leester Straße 18	14542 Werder	03 32 02/2 09 56
Marcus Wrobel	Eisenbahnstraße 138	14542 Werder	0 33 27/4 35 26
Tierärzte am Werderpark (S. 60)	Marktstraße 1 b/c	14542 Werder	0 33 27/5 74 50 02

Zahnmedizin

Dipl.-Stom. Renate Fay	B. Kellermann Straße 17	14542 Werder	0 33 27/4 55 44
Dipl.-Stom. Kristina Jank	Glindower Dorfstraße 11	14542 Werder	0 33 27/4 48 18
Dipl.-Med. Birgit Klose	B. Kellermann Straße 17	14542 Werder	0 33 27/4 54 97
Dipl.-Stom. Ulf Mahlke	Berliner Straße 11	14542 Werder	0 33 27/66 82 42
Dr. Günther Milde	Eisenbahnstraße 7	14542 Werder	0 33 27/4 29 96
Andre Rätz	Mittelbruchweg 14 a	14542 Werder	03 32 02/6 04 34
Torsten Reckewerth	Am Gutshof 6	14542 Werder	0 33 27/4 15 26
Diana Schneider	Zum Großen Zernsee 6 E	14542 Werder	0 33 27/7 27 77 92
Dr. Birgit Sommer (Kieferorthopädie)	B. Kellermann Straße 17	14542 Werder	0 33 27/4 43 66
Roland Steckel	Birkengrundweg 8	14542 Werder	0 33 27/4 55 99

Tierarzt mit Sinn für Vögel

Ungewöhnliche Haustiere erfreuen sich steigender Beliebtheit. Schnell ist dann eine Tierarztpraxis gefragt, die sich beispielsweise mit Papageien, Kakadus oder Großsittichen auskennt.



■ Bei Tierarzt Dr. Hannes Rabe sind selbst seltene Exoten wie diese Weißhaubenkakadus in guten Händen.

„Ein häufiges Problem bei diesen wertvollen Vögeln ist Schimmelbefall“, wissen **Dr. Hannes Rabe** und **Dr. Stephan Gericke**.

In ihrer Praxis am Werderpark können neben üblichen Hausfreunden wie Hunden und Katzen zudem Vögel, Nager und Reptilien untersucht und spezifisch behandelt werden. Ihre moderne Praxis ermöglicht mit Röntgen, Ultraschall und Sofortlabor rasche und umfassende Befunde. Dazu kommen mikroskopische und zytologische Untersuchungen. Impfungen, Weichteilchirurgie und Zahnbehandlungen runden das Spektrum ab. Bei Bedarf, etwa wenn es um einen größeren Wurf geht, sind Hausbesuche möglich. Gern bereitet die Tierarztpraxis auf den Beruf mit Tieren vor.

Tierärzte am Werderpark Dres. Rabe & Gericke
 Marktstraße 1 b/c • 14542 Werder
 Tel. 0 33 27/5 74 50 02
www.tieraerzte-am-werderpark.de
 Mo., Di., Do., Fr. 9-12 Uhr und 16-19 Uhr
 Mi. 16-19 Uhr • Sa. 10-13 Uhr

Allgemeinarztpraxis mit Notfall-Service

Wer in ferne Länder reisen will, sollte gesundheitlich gut darauf vorbereitet sein.



■ Anja Lecoer wird in ihrer Allgemeinarztpraxis von Stefanie Rupp und Sebastian Schulz unterstützt.

Dafür bietet **Anja Lecoer** mit aktuellem Wissensstand eine gründliche Reise- und Impfberatung in ihrer Praxis an.

Die Fachärztin für Allgemeinmedizin im Werderaner Gesundheitszentrum ist zudem auf kardiologische Diagnostik spezialisiert.

Sie führt Langzeit-EKG und -Blutdruckmessung, Lungenfunktionsprüfung und Belastungs-EKG durch. Sie bringt in ihre Praxis eine langjährige Erfahrung in der Notfallmedizin vom Ernst-von-Bergmann-Klinikum ein. In der Praxis wird sie von **Sebastian Schulz** unterstützt.

Anja Lecoer betreut hausärztlich, behandelt chronisch Kranke und nimmt Infusionsakutbehandlungen vor. Im Stadtgebiet führt sie Hausbesuche durch.

Anja Lecoer • Fachärztin für Allgemeinmedizin
Bernhard Kellermann Straße 17 • 14542 Werder
Tel. 0 33 27/4 55 20

www.hausarztpraxis-werder.de
Mo., Do. 8.30-12.30 Uhr und 16-19 Uhr
Di. 7-12.30 Uhr • Mi., Fr. 8.30-12.30 Uhr

Rufnummern für schnelle Hilfe

Polizei.....	110
Feuerwehr, Notruf	112
Gasstörung	0 331/7 49 53 30
Ärztlicher Bereitschaftsdienst	11 61 17
Krankentransporte	01 72/8 42 16 55
Wasser- und Abwasserstörung	
24-Stunden.....	01 80/2 22 31 34
EMB kostenfreie Hotline	08 00/0 74 95 10
Tourist-Info.....	0 33 27/78 33 74
.....	0 33 27/431 10
Schlüsselnotdienst	0 33 27/4 29 32
Dachdecker-Notdienst	01 77/5 72 62 44
Dachdecker-Notdienst	01 72/8 01 03 86
Fahrdienst.....	01 72/8 42 16 55



Hatha Yogakurse über 8 Wochen individuell

Einstieg jederzeit möglich

Anfänger & Fortgeschrittene

Yoga im Alter

Workshops

Private Einzelstunden

Raumvermietung



Probestunde kostenlos - Krankenkassenzuschluss

Annette Franke Yogalehrerin BDY/ EYU - Anusara® Elements
Luise Jahn Str. 6a Werder/ OT Glindow
03327- 567450 - 0171- 8 39 93 30 info@yogaschule-werder.de
www.yogaschule-werder.de

Allgemeinmedizin

■ Anja Lecoeur

Bernhard Kellermann Straße 17
14542 Werder
Tel. 0 33 27/4 55 20
www.hausarztpraxis-werder.de, **S. 61**

Apotheke

■ Theresia Apotheke

Hauffstraße 87 b
14548 Schwielowsee OT Geltow
Tel. 0 33 27/6 69 91 11
E-Mail: info@theresia-apotheke.de
www.theresia-apotheke.de, **S. 63**

■ Linden-Apotheke

Unter den Linden 10
14542 Werder
Tel. 0 33 27/4 29 65
E-Mail:
kontakt@linden-apotheke-werder.de
www.linden-apotheke-werder.de, **S. 66**

■ Blüten-Apotheke Havelauen

Zum Großen Zernsee 3
14542 Werder
Tel. 0 33 27/7 40 63 22
E-Mail: kontakt@apotheke-werder.de
www.apotheke-werder.de, **S. 67**

Ergotherapie

■ Praxis für Ergotherapie

Marion Bohner
Bernhard Kellermann Straße 17
14542 Werder
Tel. 0 33 27/74 16 18
Tel. 01 76/99 29 33 57
E-Mail: ergotherapie-bohner@web.de
www.ergotherapie-bohner.de, **S. 64**

Ernährungsberatung

■ Ernährungsberatung

Heike Brzezinski
Bernhard Kellermann Straße 17
14542 Werder
Tel. 0 33 27/7 41 42 34
Tel. 01 70/3 49 04 32
E-Mail:
info@ernaehrungsberatung-werder.de
www.ernaehrungsberatung-werder.de
S. 67

Friseur

■ HaarFantasien

Salon Werderpark
Auf dem Strengfeld 3b-3c
14542 Werder
Tel. 0 33 27/4 94 21
www.haar-fantasien.de, **S. 20**

■ HaarFantasien Salon Havelauen

Zum Großen Zernsee 3
14542 Werder
Tel. 0 33 27/7 82 02 73
www.haar-fantasien.de, **S. 20**

■ Friseursalon Kagel

Unter den Linden 6
14542 Werder
Tel. 0 33 27/5 06 96 61
www.kagel-frisuren.de, **S. 65**

■ Salon Hairconcept

Brandenburger Straße 123
14542 Werder
Tel. 0 33 27/7 01 31
www.hairconcept-werder.de, **S. 66**

Hauskrankenpflege

■ Hauskrankenpflege

Schwester Maike
Maike Schulz
Pfarrgartenweg 2, 14542 Werder
Tel. 03 32 02/6 02 51
E-Mail: schwester.maike@genion.de
S. 63

■ Pflegeberatung Miriam Kobela

Pflegemanagerin
Zernowweg 4, 14542 Werder
Tel. 0 33 27/74 06 90
Tel. 01 71/6 56 50 29
E-Mail: info@pflegekonzept-kobela.de
www.pflegekonzept-kobela.de, **S. 64**

■ Karina

Hauskrankenpflege GmbH

Berliner Straße 109, 14542 Werder
Tel. 0 33 27/56 70 41
E-Mail:
info@karina-hauskrankenpflege.de
www.karina-hauskrankenpflege.de
S. 66

Heilpraktiker

■ Praxis Santulana

Praxis für Wellness, Prävention &
Komplementärmedizin
Am Plessower See 32 A
14542 Werder
Tel. 0 33 27/73 16 53
Tel. 01 78/4 58 70 40
www.praxis-santulana.de, **S. 65**

Kardiologie

■ Kardiologie Werder

Plantagenplatz 1, 14542 Werder
Tel. 0 33 27/4 37 25 80
E-Mail:
kontakt@Kardiologie-Werder.de
www.Kardiologie-Werder.de, **S. 59**

■ Kardiologie & Hausarzt-Praxis

Rankestraße 8
10789 Berlin-Charlottenburg
Tel. 0 30/30 10 46 70
www.MVZ-Rankestrasse.de, **S. 59**

Physiotherapie

■ Physiotherapie Ute Storch

Bernhard Kellermann Straße 17
14542 Werder
Tel. 0 33 27/4 03 41, **S. 58**

■ PhysioAgil

Privatpraxis Marco Fritsche

Bliesendorfer Straße 1
14542 Werder OT Glindow
Tel. 0 33 27/7 40 91 28
E-Mail:
info@physiotherapie-fritsche.de
www.physiotherapie-fritsche.de, **S. 65**

Seniorenwohnen

■ AWO-Seniorenzentren „Am Schwalbenberg“

Rotkehlchenweg 1
14542 Werder
Tel. 0 33 27/56 50
www.awo-potsdam.de, **S. 131**

■ AWO-Seniorenzentren „Wachtelwinkel“

Hamburger Ring 25
14542 Werder
Tel. 0 33 27/78 80
www.awo-potsdam.de, **S. 131**

■ Seniorenpflegeheim „Haus am Zernsee“

Elsastraße 22
14542 Werder
Tel. 0 33 27/6 68 91 00
www.korian.de, **S. 7**

■ Senioren- und Pflegewohnpark „Blütenraum“

Am Strengfeld
14542 Werder
Tel. 0 33 27/74 00
www.bluetentraum-werder.de, **S. 37**

Tiermedizin

■ Tierärzte am Werderpark Dres. Rabe & Gericke

Marktstraße 1 b/c
14542 Werder
Tel. 0 33 27/5 74 50 02, **S. 60**
E-Mail: info@tierarztpraxis-werder.de
www.tierärzte-am-werderpark.de

■ Tierarztpraxis

Dr. Claudia Fehrenberg

Luise Jahn Straße 16
14542 Werder
Tel. 0 33 27/57 04 64
www.tierarzt-werder.de, **S. 64**

Yoga

■ Annette Franke

Yogalehrerin BDY/EYU

Luise Jahn Straße 6 a
14542 Werder OT Glindow
Tel. 0 33 27/56 74 50
Tel. 01 71/8 39 93 30
E-Mail: info@yogaschule-werder.de
www.yogaschule-werder.de, **S. 61**

Apotheke mit ganzheitlichem Charakter

Diese Erkenntnis prägt seit ihrer Gründung vor vier Jahren den Arbeitsstil der Theresia Apotheke in Geltow. Das Team um Theresia Weigel bietet einen allumfassenden

Service an ganzheitlichen Beratungen an. Ob Darmberatung, Phytotherapie oder Palliativpharmazie, die Angebote sind vielfältig. Die Aromatherapie spielt eine

wichtige Rolle. Mit einer großen Auswahl an Duft- und Aromamischungen kann man sich hier verwöhnen lassen.

Hochwertige Kosmetika, wie etwa „Dr. Hauschka“, Avène, sowie Anti-Age-Präparate von „Théju“ runden das Angebot ab. Neuester Renner sind die Haarpflegeprodukte der Firma „René Furterer“. Erwähnenswert ist außerdem, dass die „Theresia Apotheke“ aktuell als seniorengerechte Apotheke ausgezeichnet wurde.

Theresia Apotheke
Ihr Spezialist für Aromatherapie
Hauffstraße 87 b
14548 Schwielersee OT Geltow
Tel. 0 33 27/6 69 91 11
Fax 0 33 27/6 69 91 16
www.theresia-apotheke.de



■ Die Apothekerinnen Theresia Weigel und Dr. Claudia Welle beziehen auf Wunsch ganzheitliche Ansätze in ihre Beratung mit ein.

25 Jahre im Einsatz für die Mitbürger

Schwester Maike ist seit einem Vierteljahrhundert in Töplitz, Werder, Phöben, Eiche und Gollm für Senioren und Pflegebedürftige im Einsatz.

Maike Schulz hat ihren Pflegedienst bereits 1994 gegrün-

det. Sie kümmert sich um Grund- und Behandlungspflege sowie hauswirtschaftliche Betreuung.

Spezialgebiete sind die intensive Betreuung von Krebspatienten und die Palliativpflege.

Die 24-Stunden-Rufbereitschaft und vertraute Ansprechpartnerinnen geben den Betreuten das Gefühl von hoher Sicherheit.

Maike Schulz bringt ihre Erfahrung als Gemeindegeschwester ein.

Im Team sind Krankenschwestern und Altenpfleger, die teilweise hier ihre Berufsausbildung erhielten. Die Hauskrankenpflege ist Kooperationspartner des SAPV-Teams „Potsdam und Umland GbR“.



■ Die Hauskrankenpflege von Maike Schulz kann dieses Jahr das runde 25. Jubiläum feiern.

Hauskrankenpflege
Schwester Maike
Pfarrgartenweg 2
14542 Werder OT Töplitz
Tel. 03 32 02/6 02 51
E-Mail:
schwester.maike@genion.de



Individuelle Beratung im Pflegefall

- Hauskrankenpflege
- Betreutes Wohnen
- Senioreneinrichtungen
- Unterstützung bei der Beantragung der Pflegestufe
- Widerspruchsbearbeitung
- Hilfe für Angehörige

Qualitätsmanagement für ambulante und stationäre Pflegeeinrichtungen

- Seminare und Teamcoaching
- Gesundheit und Prävention



Termine nach Vereinbarung
Zernowweg 4 · Werder (Havel)
Telefon 0 33 27 - 74 06 90
Telefax 0 33 27 - 74 06 92
Mobil 01 71 - 6 56 50 29
info@pflegekonzept-kobela.de
www.pflegekonzept-kobela.de

Herz für Haustiere



Dr. Claudia Fehrenberg bringt in ihre Behandlungen Erfahrungen als Fachtierarzt für Tiererschutz sowie als Sachverständige für das Hundewesen ein. Ihre Praxis verfolgt einen ganzheitlichen Ansatz und legt Wert auf einen einfühlsamen Umgang. Sie ist außerdem auf Verhaltenskunde spezialisiert und kennt sich dadurch sehr gut mit Katzen aus.

Ramona Krahnast sorgt in der Praxis für einen reibungslosen Ablauf mit möglichst wenig Wartezeiten. Eine umfassende Diagnostik mit Röntgen, Ultraschall und Labor ermöglicht schnelle und exakte Befunde als Grundlage der Behandlung.

Tierarztpraxis Dr. Claudia Fehrenberg
Luise Jahn Straße 16 • 14542 Werder
Tel. 033 27/57 04 64 • www.tierarzt-werder.de
Mo. 10-12 und 16-19 Uhr
Di., Mi., Do. 10-12 und 16-18 Uhr
Fr. 10-12 und 15-17 Uhr • Sa. nach Vereinbarung

Neue Fingerfertigkeit

Die Ergotherapiepraxis von **Marion Bohner** ist auf Behandlung der Hände spezialisiert.

Betätigungsorientierte Übungen zielen daraufhin ab, frühere Gelenkigkeit und Fingerfertigkeit zu erreichen. Die staatlich-anerkannte Ergotherapeutin und Handtherapeutin nutzt gern die Spiegeltherapie, um ein imaginäres Training zur Schmerzreduktion zu simulieren. Die Praxis ist ebenso Beratungsstelle für Linkshänder.

Das Team bietet zudem Händigkeitstests für Kinder an. Schüler werden gruppenweise mit dem bewährten Marburger Konzentrationstraining in Konzentration und Merkfähigkeit geschult. Neurologische Patienten werden bei Bedarf zuhause behandelt.

Praxis für Ergotherapie Marion Bohner
Bernhard Kellermann Straße 17 • 14542 Werder
Tel. 033 27/74 16 18 • Tel. 01 76/99 29 33 57
www.ergotherapie-bohner.de



Bioresonanztherapie und Ayurveda



■ Stefan Andreas Beer behandelt mit Bioresonanztherapie und Ayurvedamassage.

Chronische Schmerzen, depressive Verstimmungen oder Allergien machen vielen zu schaffen.

Heilpraktiker **Stefan Andreas Beer** setzt dabei bewusst auf Therapien ohne Medikamente. Damit werden unerwünschte Nebenwirkungen vermieden. Stattdessen kommt vielfach Bioresonanztherapie zum Einsatz. Mit diesem Verfahren werden elektromagnetische Frequenzen genutzt, um biologische Abläufe im Körper zu beeinflussen. Ziel ist, Störeinflüsse zu reduzieren und gleichzeitig die körpereigenen Selbstheilungskräfte zu aktivieren. Dabei kann Stefan Andreas Beer seine 17-jährige Erfahrung einbringen. Zum Stressabbau und zur Entspannung für Körper und Psyche bietet er Ayurveda-Öl-Massagen an.

Praxis Santulana
Praxis für Wellness, Prävention & Komplementärmedizin
 Am Plessower See 32 A • 14542 Werder
 Tel. 0 33 27/73 16 53 • Tel. 01 78/4 58 70 40
www.praxis-santulana.de

Haarschnitte & Farben

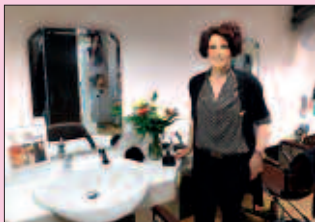

Eine der Spezialitäten von Friseurmeisterin **Anja Kagel** sind Färbetechniken, für die sie hochwertige und schonende Haarfarben

und Tönungen einsetzt. Friseurmeisterin **Elisabeth Tremel** kümmert sich um Festtagsfrisuren inklusive Schminken und ist damit vor Hochzeiten, Galas, Jugendweihen oder Konfirmationen besonders gefragt. Das Team verzaubert mit klassischen Schnitten ebenso wie mit aktuellen Trends.

Anja Kagel betreibt ihren Salon bereits in zweiter Generation und stellt gerne weitere Mitarbeiter ein, die sich hier in einer entspannten Atmosphäre wohlfühlen können.

Friseursalon Kagel
 Unter den Linden 6 • 14542 Werder
 Tel. 0 33 27/5 06 96 61 • www.kagel-frisuren.de
 Di.-Fr. 8-18 Uhr • Sa. 8-13 Uhr
 und nach Vereinbarung

Neu: Alternative Therapien

Jeder Mensch ist anders. Physiotherapeut **Marco Fritsche** hat deshalb in seiner Privatpraxis in Glindow sowohl das Team als auch das Spektrum erweitert. Zu klassischer Physiotherapie rücken alternative Therapien in den Vordergrund.



Dazu gehören Kommunikative Bewegungs-, Fußreflexzonen-, Faszien- und Migränetherapie sowie Thai-Yoga, Honigmassage und Kiefergelenkbehandlung. Reiki, Kinesio-Taping, Kurzwellen und Schröpfen bieten weitere Möglichkeiten. Das „Kurseeck“ ergänzt mit Aroha, Wirbelsäulengymnastik, Yoga und Bauch-Beine-Po-Kursen. Ab Herbst werden neue Kursangebote das Spektrum erweitern.

PhysioAgil Privatpraxis für Physiotherapie
 Bliesendorfer Straße 1
 14542 Werder OT Glindow
 Tel. 0 33 27/7 40 91 28
 E-Mail: physioagil@gmx.de

Willkommen in der Pflege!

So ziemlich jeder möchte bis ins hohe Alter gern wie gewohnt im eigenen Zuhause leben.

Für die Karina Hauskrankenpflege hat die häusliche Pflege höchste Priorität.

„Wir pflegen und betreuen Menschen in jedem Alter. Bei uns wird nach den neues-

ten pflegewissenschaftlichen Erkenntnissen gearbeitet. Das gilt ebenso für die Demenz- und Palliativversorgung“, informiert Inhaberin **Karina Eggert**.

Die Karina Hauskrankenpflege bietet ihren Patienten und deren Angehörigen individuell zugeschnittene

Unterstützungen, um die kleinen und großen Hürden des Alltags zu meistern. Dazu wird gern ausführlich beraten.

„Eine interessante Alternative sind unsere Seniorenhilfsgemeinschaften“, lädt Karina Eggert weiter ein.

Bei ihr werden Altenpfleger berufsbegleitend ausgebildet. Quereinsteiger sind ebenfalls herzlich willkommen.

Die Karina Hauskrankenpflege bietet außerdem regelmäßig Pflegebasis- und Betreuungskurse an.



■ In das wachsende Team der Karina Hauskrankenpflege kann man in Voll- oder Teilzeit einsteigen.

Karina Hauskrankenpflege GmbH
Berliner Straße 109
14542 Werder

Tel. 0 33 27/56 70 41

www.karina-hauskrankenpflege.de



Auf dem aktuellen Stand

Apothekerin **Ulla Heinrich** sorgt in der Linden-Apotheke für die regelmäßige Fortbildungen der Mitarbeiter. Die Apotheke im Herzen der Baumbühlstadt achtet auf ein großes Sortiment an rezeptpflichtigen und frei verfügbaren Medikamenten sowie hochwertiger Kosmetik. Kompressionsstrümpfe, Anthroposophie und Inhalationstherapie sind weitere Schwerpunkte.

Stefanie Gellhorn als pharmazeutisch-technische Assistentin ist auf die Beratung zu Schüssler-Salzen und Probiotika, die das Darmimmunsystem stärken, spezialisiert. **Madlen Bootz** besitzt einen zertifizierten Abschluss zur Phyto-PTA und kann umfassend zu pflanzlichen Arzneimitteln beraten.

Linden-Apotheke Werder

Unter den Linden 10 • 14542 Werder

Tel. 0 33 27/4 29 65 • Fax 0 33 27/73 24 28

www.linden-apotheke-werder.de

Salon Hairconcept

Professionalität in exklusiver Atmosphäre



Brandenburger Straße 123

14542 Werder / Havel

03327 / 70131

www.hairconcept-werder.de



A			
Abbruch von Gebäuden			
Landkreis	Potsdamer Straße 18 a	14513 Teltow	033 28/31 83 40
Abfall, Gelbe Säcke			
Bürgerservice	Uferstraße 10	14542 Werder	033 27/78 31 51/-52
Abnehmen			
Ernährungsberatung H. Brzezinski (S. 67)	Bernhard Kellermann Str. 17	14542 Werder	033 27/7 41 42 34
Abstammungsurkunde			
Standesamt	Kirchstraße 6/7	14542 Werder	033 27/78 33 01
Ärzte im Bericht			
Anja Lecoeur FA Allgemeinmedizin (S. 61)	Bernhard Kellermann Str. 17	14542 Werder	033 27/4 55 20
Kardiologie Werder (S. 59)	Plantagenplatz 1	14542 Werder	033 27/4 37 25 80
AIDS-Beratung			
Landkreis, Gesundheitsamt	Steinstraße 14	14806 Bad Belzig	0338 41/9 13 06
Alarmanlagen, Sicherheitstechnik			
ela Werder Sicherheitssysteme (S. 48)	Berliner Straße 84	14542 Werder	033 27/57 34 80
L & S Sicherheits Dienst GmbH (S. 28)	Mielestraße 2, Haus D	14542 Werder	033 27/7 40 96 90
An-, Ab- und Ummeldungen			
Bürgerservice	Uferstraße 10	14542 Werder	033 27/78 31 51/-52
Anglerprüfung			
Untere Fischereibehörde	Potsdamer Straße 18	14776 Brandenburg	033 81/53 31 49
Anliegerbeiträge			
Tiefbauamt	Eisenbahnstraße 13/14	14542 Werder	033 27/78 31 26
Antiquitäten-Restaurierung			
Möbel- und Holzrestaur. Gottmann (S. 36)	Eisenbahnstraße 134	14542 Werder	033 27/52 03 29
Werderaner Tischlerwerkstatt (S. 44)	Brandenburger Straße 37	14542 Werder	033 27/7 25 11 36
Apotheke			
Blüten-Apotheke Havelauen (S. 67)	Zum Großen Zernsee 3	14542 Werder	033 27/7 40 63 22
Linden-Apotheke (S. 66)	Unter den Linden 10	14542 Werder	033 27/4 29 65
Theresia Apotheke (S. 63)	Hauffstraße 87 b	14548 Schwielowsee	033 27/6 69 91 11

Blühende Aussichten



Die „Blüten-Apotheke“ macht ihrem Namen alle Ehre, denn hier ist eine wichtige Spezialität, wie man die natürliche Heilkraft von Pflanzen gegen viele Beschwerden verwenden kann. Die sanfte Wirkung kommt in der Regel ohne Nebenwirkungen aus. Beson-

ders im Blick stehen Familien und Kinder. Das Team um Apotheker **Armin Heinrich** setzt auf eine eingehende persönliche Beratung. Die moderne Apotheke in den Havelauen bietet natürlich wie gewohnt das klassische Sortiment mit rezeptpflichtigen und frei erhältlichen Medikamenten, Tees und Vitaminpräparaten sowie hochwertige Kosmetika.

Blüten-Apotheke
Zum Großen Zernsee 3 • 14542 Werder
Tel. 033 27/7 40 63 22 • www.apotheke-werder.de

Heike Brzezinski

ErnährungsBeratung

Dipl. Biologin

... wer verliert,
gewinnt!



Ganzheitliche, individuelle Ernährungsberatung zur Gewichtsoptimierung, Gesunderhaltung sowie Förderung natürlicher Regeneration und Selbstheilung

Diagnostische Begleitung z. B. Messung von Körperzusammensetzung, Stress, Darmflora- und Vitalstoffanalyse

Intensive mentale Betreuung Beratungen & Events

Bernhard-Kellermann-Str. 17
14542 Werder (Havel)
Telefon 0 33 27 - 7 41 42 34
mobil 01 70 - 3 49 04 32
www.ernaehrungsberatung-werder.de

aus den Bereichen Ernährung und Lebensstil zu einem Thema Ihrer Wahl – gern auch für Familien und Kleingruppen

keine Kassen - nur privat

Individuelle Termine auch Hausbesuche

NEU diskrete mobile Beratung

im  **GESUNDHEITSZENTRUM WERDER**

ÜBERSICHT Was erledige ich Wo

Arbeitslosen-Service, Existenzgründer-Beratung, Stellenvermittlung

Arbeitsamt Potsdam	Horstweg 102-108	14473 Potsdam	03 31/88 00
MAIA-Jobcenter	Am Gutshof 1-7	14542 Werder	0 33 27/73 94 32/-28

Arbeitsplätze, Offene Stellen **NEU**

Dachbau Stefan Reichelt (S. 45)	Adolf Kärger Straße 2	14542 Werder	01 72/1 51 61 68
Friseursalon Kagel (S. 65)	Unter den Linden 6	14542 Werder	0 33 27/5 06 96 61
Herbafood Ingredients GmbH (S. 84)	Phöbener Chaussee 12	14542 Werder	0 33 27/78 52 02
Herbstreith & Fox GmbH (S. 84)	Phöbener Chaussee 12	14542 Werder	0 33 27/78 50
Karina Hauskrankenpflege (S. 66)	Berliner Straße 109	14542 Werder	0 33 27/56 70 41
Malermeister Edmund Funke (S. 39)	Kleiner Bruchweg 9	14542 Werder	0 33 27/4 41 73
Seniorenpflegeh. Haus am Zernsee (S. 7)	Elsastraße 22	14542 Werder	0 33 27/6 68 91 00
Ziemann Metallbau GmbH (S. 38)	Brandenburger Straße 6	14542 Werder	0 33 27/4 29 32

Archiv

Stadtarchiv	Elsastraße 25	14542 Werder	0 33 27/73 12 54
-------------	---------------	--------------	------------------

Ausbildungsförderung

Landkreis	Papendorfer Weg 1	14806 Bad Belzig	03 38 41/9 13 68
-----------	-------------------	------------------	------------------

Ausbildungsplätze **NEU**

Dachbau Stefan Reichelt (S. 45)	Adolf Kärger Straße 2	14542 Werder	01 72/1 51 61 68
Dachdeckermeister Stefan Große (S. 38)	Margaretenstraße 21	14542 Werder	0 33 27/4 24 50
Herbafood Ingredients GmbH (S. 84)	Phöbener Chaussee 12	14542 Werder	0 33 27/78 52 02
Herbstreith & Fox GmbH (S. 84)	Phöbener Chaussee 12	14542 Werder	0 33 27/78 50
HKH Elektro GmbH (S. 47)	Mühlenbergstraße 16	14542 Werder	0 32 12/1 47 54 11
Karina Hauskrankenpflege (S. 66)	Berliner Straße 109	14542 Werder	0 33 27/56 70 41
Landbäckerei Kirstein (S. 23)	Bäckerweg 3	14797 Kloster Lehnin	0 33 82/2 63
Lauterserv, Stefan Lauterbach (S. 52)	Berliner Straße 109	14542 Werder	0 33 27/5 20 18 18
NDB Elektrotechnik (S. 7)	Mielestraße 2	14542 Werder	0 33 27/6 63 13
Seniorenpflegeh. Haus am Zernsee (S. 7)	Elsastraße 22	14542 Werder	0 33 27/6 68 91 00
Ziemann Metallbau GmbH (S. 38)	Brandenburger Straße 6	14542 Werder	0 33 27/4 29 32

Ausländerangelegenheiten

Ausländerbehörde	Am Gutshof 1-4	14806 Bad Belzig	0 33 27/73 91 13
------------------	----------------	------------------	------------------

Auto- und Anhängervermietung

Autohaus Raschick (S. 29)	Dr. Külz Straße 2-4	14542 Werder	0 33 27/7 37 40
---------------------------	---------------------	--------------	-----------------

Autoservice

Autohaus Raschick VW, Audi (S. 29)	Dr. Külz Straße 2-4	14542 Werder	0 33 27/7 37 40
Kfz-Wasch- und Pflegedienst (S. 30)	Berliner Straße 41-43	14542 Werder	0 33 27/4 27 57

Ayurveda

Praxis Santulana (S. 65)	Am Plessower See 32 A	14542 Werder	0 33 27/73 16 53
--------------------------	-----------------------	--------------	------------------

B

Bad, Heizung, Sanitär

Badstudio Silke Wötzel GmbH (S. 46)	Adolf Damaschke Straße 14	14542 Werder	0 33 27/4 56 03
Fliesen- und Ofenbau GmbH (S. 45)	Dr. Külz Straße 19	14542 Werder	0 33 27/4 29 43
Gas Sanitär Wärmepumpen Solar (S. 49)	Leester Straße 24	14542 Werder	03 32 02/6 00 00

Badewannen-Sanierung

Ihr Badewannen-Doktor Bagusch (S. 40)	Mühlenweg 5	14797 Kloster Lehnin	01 74/1 96 01 01
---------------------------------------	-------------	----------------------	------------------

Badewasserüberwachung

Landkreis, Fachdienst Gesundheit	Am Gutshof 1-7	14542 Werder	0 33 27/73 95 15
----------------------------------	----------------	--------------	------------------

BAföG für Schüler

Landkreis, Amt für Ausbildungsförderung	Papendorfer Weg 1	14806 Bad Belzig	03 38 41/9 13 68
---	-------------------	------------------	------------------

Bäckerei

Bäckerei Café Konditorei Kirstein (S. 23)	Berliner Straße 126	14542 Werder	0 33 27/4 32 78
Landbäckerei Kirstein (S. 23)	Bäckerweg 3	14797 Kloster Lehnin	0 33 82/2 63
Landbäckerei Kirstein (S. 23)	Torstraße 9	14542 Werder	0 33 27/57 05 05
Landbäckerei Kirstein, Café (S. 23)	Zum Großen Zernsee 6 K	14542 Werder	0 33 27/7 27 53 95

Bahnhof

Bahnhof Werder/Havel	Am Bahnhof	14542 Werder	0 33 27/56 77 27
----------------------	------------	--------------	------------------

Bau- und Hausservice, -handwerk

A1 Zaun Discount (S. 49)	Mielestraße 3	14542 Werder	0 33 27/5 74 67 20
Albrecht Planen GmbH (S. 53)	Otto Lilienthal Straße 29	14542 Werder	0 33 27/73 10 07
Badstudio Silke Wötzel GmbH (S. 46)	Adolf Damaschke Straße 14	14542 Werder	0 33 27/4 56 03
Bauelemente Wötzel (S. 40)	Adolf Damaschke Straße 14	14542 Werder	0 33 27/4 29 19
Containerdienst Gieske GmbH (S. 44)	Unter den Linden 23	14542 Werder	0 33 27/4 27 67

Bau- und Hausservice, -handwerk

Dachbau Stefan Reichelt (S. 45)	Adolf Kärger Straße 2	14542 Werder	01 72/1 51 61 68
Dachdeckermeister Stefan Große (S. 38)	Margaretenstraße 21	14542 Werder	0 33 27/4 24 50
Das Haus GmbH (S. 40)	Zur Uferau 11	14542 Werder	0 33 27/7 25 00 68
Dienstleistungen Lieber (S. 39)	EKZ, Auf dem Strengfeld 6	14542 Werder	0 33 27/4 54 90
EcoWater Rolf Dankus (S. 49)	Eichenweg 37	14542 Werder	0 33 27/4 90 03
ela Werder Sicherheitssysteme (S. 48)	Berliner Straße 84	14542 Werder	0 33 27/57 34 80
Elektroinstallation Olaf Winkler (S. 48)	Am Plessower See 153 b	14542 Werder	0 33 27/73 20 80
Fäkalienabfuhr Gieske GmbH (S. 44)	Unter den Linden 23	14542 Werder	0 33 27/6 63 06 45
Fenster Türen Goebel (S. 36)	Kleistower Straße 64/65	14542 Werder	0 33 27/73 17 92
Fliesen- und Ofenbau GmbH (S. 45)	Dr. Külz Straße 19	14542 Werder	0 33 27/4 29 43
Gas Sanitär Wärmepumpen Solar (S. 49)	Leester Straße 24	14542 Werder	0 33 02/6 00 00
HKH Elektro GmbH (S. 47)	Mühlenbergstraße 16	14542 Werder	0 32 12/1 47 54 11
Ihr Badewannen-Doktor Bagusch (S. 40)	Mühlenweg 5	14797 Kloster Lehnin	01 74/1 96 01 01
Ihr Dachdeckermeister M. Lütke (S. 46)	Heuberg 36	14550 Groß Kreuz	0 33 02/7 04 93
L & S Sicherheits Dienst GmbH (S. 28)	Mielestraße 2, Haus D	14542 Werder	0 33 27/7 40 96 90
Lindhorst Elektrik (S. 44)	Obstzüchterstraße 67	14542 Werder	0 33 27/4 27 74
Malermeister Detlef Geißhirt (S. 46)	Obstzüchterstraße 19	14542 Werder	0 33 27/74 09 64
Malermeister Edmund Funke (S. 39)	Kleiner Bruchweg 9	14542 Werder	0 33 27/4 41 73
Möbel u. Holzrestaureur Gottmann (S. 36)	Eisenbahnstraße 134	14542 Werder	0 33 27/52 03 29
NDB Elektrotechnik (S. 7)	Mielestraße 2	14542 Werder	0 33 27/6 63 13
Plötziner Erden GmbH (S. 41)	Am Erdeplatz 1	14542 Werder	0 33 02/7 13 13
Traditionelle Sattlerei & Polsterei (S. 39)	Kurfürstenstraße 14	14797 Kloster Lehnin	0 33 82/4 46
Werderaner Tischlerwerkstatt (S. 44)	Brandenburger Straße 37	14542 Werder	0 33 27/7 25 11 36
Wohnungsgen. „Havelblick“ eG (S. 42)	Mainzer Straße 1	14542 Werder	0 33 27/66 32 80
Ziemann Metallbau GmbH (S. 38)	Brandenburger Straße 6	14542 Werder	0 33 27/4 29 32

Bauanträge, Bauaufsicht, Baugenehmigungen

Landkreis	Potsdamer Straße 18 a	14513 Teltow	0 33 28/31 83 40/-68
-----------	-----------------------	--------------	----------------------

Baumaterial, Beton, Kies, Sand

Plötziner Erden GmbH (S. 41)	Am Erdeplatz 1	14542 Werder	0 33 02/7 13 13
------------------------------	----------------	--------------	-----------------

Baumfällungen

Landkreis, Naturschutz	Am Teltowkanal 7	14513 Teltow	0 33 28/31 82 92
------------------------	------------------	--------------	------------------

Bausachverständiger

Dieter Kleinert (S. 38)	Schwalbenbergweg 50	14542 Werder	0 33 27/4 50 24
-------------------------	---------------------	--------------	-----------------

Bauwerkstrockenlegung

Dieter Kleinert (S. 38)	Schwalbenbergweg 50	14542 Werder	0 33 27/4 50 24
-------------------------	---------------------	--------------	-----------------

Bebauungspläne

Bauverwaltung, Planung	Eisenbahnstraße 13-14	14542 Werder	0 33 27/78 31 21
------------------------	-----------------------	--------------	------------------

Begegnungsstätte

AWO-Treff (S. 31)	Brandenburger Straße 158	14542 Werder	0 33 27/57 36 88
-------------------	--------------------------	--------------	------------------

Beglaubigungen

Standesamt	Kirchstraße 6/7	14542 Werder	0 33 27/78 33 01
------------	-----------------	--------------	------------------

Begleitetes Fahren mit 17

Landkreis	Am Gutshof 1-7	14542 Werder	0 33 27/73 90
-----------	----------------	--------------	---------------

Behindertenangelegenheiten

Behindertenbeauftragter Udo Zeller	Papendorfer Weg 1	14806 Bad Belzig	0 33 81/9 16 53
------------------------------------	-------------------	------------------	-----------------

Behindertenberatung

Landkreis, jd. 2. u. 4. Mittwoch 10-12 Uhr	Am Gutshof 1-7	14542 Werder	0 33 27/73 92 49
--	----------------	--------------	------------------

Berufsschüler-Zuschüsse

Landkreis	Papendorfer Weg 1	14806 Bad Belzig	0 33 81/9 14 38
-----------	-------------------	------------------	-----------------

Bestattungskosten-Zuschüsse

Sozialamt	Papendorfer Weg 1	14806 Bad Belzig	0 33 81/9 13 68
-----------	-------------------	------------------	-----------------

Beton, Kies, Sand

Plötziner Erden GmbH (S. 41)	Am Erdeplatz 1	14542 Werder	0 33 02/7 13 13
------------------------------	----------------	--------------	-----------------

Betreutes Wohnen

AWO „Am Schwalbenberg“ (S. 31)	Rotkehlichenweg 1	14532 Werder	0 33 27/56 50
--------------------------------	-------------------	--------------	---------------

AWO „Wachtelwinkel“ (S. 31)	Hamburger Ring 25	14542 Werder	0 33 27/78 80
-----------------------------	-------------------	--------------	---------------

Haus am Zernsee (S. 7)	Elsastraße 22	14542 Werder	0 33 27/6 68 91 00
------------------------	---------------	--------------	--------------------

Karina Hauskrankenpflege (S. 66)	Berliner Straße 109	14542 Werder	0 33 27/56 70 41
----------------------------------	---------------------	--------------	------------------

Pflegekonzept Kobela (S. 64)	Zernowweg 4	14542 Werder	0 33 27/74 06 90
------------------------------	-------------	--------------	------------------

Senioren-Wohnpark „Blütenraum“ (S. 37)	Am Strengfeld	14542 Werder	0 33 27/74 00
--	---------------	--------------	---------------



Bibliothek

Stadtbibliothek	Brandenburger Straße 1 a	14542 Werder	0 33 27/4 23 83
Kreisbibliothek/-Bildstelle	Goethestraße 13	14797 Kloster Lehnin	0 33 82/73 20 22

Blitzschutz

NDB Elektrotechnik (S. 7)	Mielestraße 2	14542 Werder	0 33 27/6 63 13
---------------------------	---------------	--------------	-----------------

Baumfällungen

Landkreis, Naturschutz	Am Teltowkanal 7	14513 Teltow	0 33 28/31 82 92
------------------------	------------------	--------------	------------------

Bodenrichtwert

Katasteramt	Potsdamer Straße 18 a	14513 Teltow	0 33 28/31 81 15
-------------	-----------------------	--------------	------------------

Bodenverlegung

Malermeister Detlef Geißhirt (S. 46)	Obstzüchterstraße 19	14542 Werder	0 33 27/74 09 64
Malermeister Edmund Funke (S. 39)	Kleiner Bruchweg 9	14542 Werder	0 33 27/4 41 73

Bootsausflüge, Dampferfahrten

Yachthafen Ringel (S. 14)	An der Havel 38	14542 Werder	03 32 02/6 02 17
---------------------------	-----------------	--------------	------------------

Boots-Fahrschule

Yachthafen Ringel (S. 14)	An der Havel 38	14542 Werder	03 32 02/6 02 17
---------------------------	-----------------	--------------	------------------

Boots-Kennzeichen, -Zulassung

Landkreis	Am Gutshof 1-7	14542 Werder	0 33 27/73 91 01
-----------	----------------	--------------	------------------

Boots-Tankstelle (nur Diesel!)

Yachthafen Ringel (S. 14)	An der Havel 38	14542 Werder	03 32 02/6 02 17
---------------------------	-----------------	--------------	------------------

Boots-Vermietung

Boots- und Fahrradvermietung (S. 6)	Unter den Linden 17	14542 Werder	0 33 27/4 24 24
Surf & Sail Wassersport Grahl (S. 57)	Unter den Linden 1	14542 Werder	0 33 27/4 32 95
Yachthafen Ringel (S. 14)	An der Havel 38	14542 Werder	03 32 02/6 02 17

Bootservice, Wassersport

siehe Wassersport S. 79

Bootsstege – Beantragung

Landkreis, Wasserwirtschaft	Am Teltowkanal 7	14513 Teltow	0 33 28/31 82 92
-----------------------------	------------------	--------------	------------------

Brandschutz

Landkreis, Brandschutz	Am Gutshof 1-4	14513 Teltow	0 33 28/73 92 45
------------------------	----------------	--------------	------------------

Bürgerbüro

DIE LINKE, Peter Hinze (S. 27)	Hamburger Ring 17	14542 Werder	01 72/3 06 58 23
--------------------------------	-------------------	--------------	------------------

Büroartikel, Bürotechnik

Schule Büro Freizeit (S. 30)	Unter den Linden 1	14542 Werder	0 33 27/4 59 29
------------------------------	--------------------	--------------	-----------------

C

Camping

Blütencamping Riegelspitze (S. 14)	Fercher Straße 9/Ecke B1	14542 Werder	0 33 27/4 23 97
Campingplatz Ringel (S. 14)	An der Havel 38	14542 Werder	03 32 02/6 02 17

Computer, IT-Service, Netzwerk

Matsui Computer Service (S. 28)	Zum Großen Zernsee 6 H	14542 Werder	0 33 27/7 26 60 30
Phone Lounge (S. 30)	Unter den Linden 1	14542 Werder	0 33 27/4 59 29

Containerdienst

Containerdienst Gieske GmbH (S. 44)	Unter den Linden 23	14542 Werder	0 33 27/4 27 62
-------------------------------------	---------------------	--------------	-----------------

D

Dachdecker

Dachbau Stefan Reichelt (S. 45)	Adolf Kärger Straße 2	14542 Werder	01 72/1 51 61 68
Dachdeckermeister Stefan Große (S. 38)	Margaretenstraße 21	14542 Werder	0 33 27/4 24 50
Ihr Dachdeckmeister M. Lüdtker (S. 46)	Heuberg 36 OT Schmergow	14550 Groß Kreutz	03 32 07/7 04 93

Datenschutz

Datenschutzbeauftragt. Thomas Buschhorn	Niemöllerstraße 1	14806 Bad Belzig	03 38 41/9 12 27
---	-------------------	------------------	------------------

Denkmalschutz, Beratung

Landkreis	Potsdamer Straße 18 a	14513 Teltow	0 33 28/31 85 58
-----------	-----------------------	--------------	------------------

Druckerei

Digitaldruck Karalus (S. 30)	Unter den Linden 1	14542 Werder	0 33 27/4 59 29
Havel Print Dipl.-Ing. Uwe Jahns (S. 6)	Eisenbahnstraße 32	14542 Werder	0 33 27/7 95 10

E

Eheschließungen

Standesamt	Kirchstraße 6/7	14542 Werder	0 33 27/78 33 01
------------	-----------------	--------------	------------------

Eigenheime

Das Haus GmbH (S. 40) Zur Uferau 11 14542 Werder 0 33 27/7 25 00 68

Einbürgerung

Ausländerbehörde, Landkreis Am Gutshof 1-7 14542 Werder 0 33 27/73 93 10

Eingliederungshilfe

Erwachsene Lankeweg 4 14513 Teltow 0 33 28/31 85 04

Kinder und Jugendliche Lankeweg 4 14513 Teltow 0 33 28/31 81 09

Einkaufen

Bäckerei Café Konditorei Kirstein (S. 23) Berliner Straße 126 14542 Werder 0 33 27/4 32 78

Bäckerei Café Kirstein (S. 23) Zum Großen Zernsee 6 K 14542 Werder 0 33 27/7 27 53 95

Bäckerei Kirstein (S. 23) Torstraße 9 14542 Werder 0 33 27/57 05 05

Blütencamping Riegelspitze (S. 14) Fercher Straße 9/Ecke B1 14542 Werder 0 33 27/4 23 97

Dienstleistungen Lieber (S. 39) EKZ, Auf dem Strengfeld 6 14542 Werder 0 33 27/4 54 90

Fischereihof Berner, Nick Berner (S. 22) Phöbener Chaussee 5 A 14542 Werder 0 33 27/4 34 46

Landbäckerei Kirstein (S. 23) Bäckerweg 3 14797 Kloster Lehnin 0 33 82/2 63

PL Cakedesign Petra Lüdtke (S. 22) Heuberg 36 OT Schmergow 14550 Groß Kreuz 01 78/7 30 62 59

Schule Büro Freizeit (S. 30) Unter den Linden 1 14542 Werder 0 33 27/4 59 29

Schultz's Siedlerhof (S. 54) Karl Liebknecht Straße 17 14542 Werder 0 33 27/4 08 00

Weinbau Dr. Manfred Lindicke (S. 14) Am Plessower Eck 2 14542 Werder 0 33 27/74 14 10

Werder Feinkost (S. 22) Phöbener Straße 1 14542 Werder 0 33 27/6 61 40

Einladungen für Ausländer, Haftungs- und Verpflichtungserklärungen

Ausländerbehörde, Landkreis Am Gutshof 1-7 14542 Werder 0 33 27/73 93 46

Einrichtung, Möbel

Werderaner Tischlerwerkstatt (S. 44) Brandenburger Straße 37 14542 Werder 0 33 27/7 25 11 36

Elektroinstallation, Antennenbau

Elektroinstallation Olaf Winkler (S. 48) Am Plessower See 153 b 14542 Werder 0 33 27/73 20 80

HKH Elektro GmbH (S. 47) Mühlenbergstraße 16 14542 Werder 0 32 12/1 47 54 11

Elektronischer Aufenthaltstitel

Ausländerbehörde, Landkreis Am Gutshof 1-7 14542 Werder 0 33 27/73 93 46

Eiterngeld

Landkreis Am Gutshof 1-7 14542 Werder 0 33 27/73 93 35

Energie, Gas und Strom

EMB (S. 2) Am Markt 5 14542 Werder 08 00/0 74 95 10

Erdwärmeheizung, Genehmigung

Untere Wasserbehörde Am Teltowkanal 7 14513 Teltow 0 33 28/31 82 93

Ergotherapie

Ergotherapie Marion Bohner (S. 64) Bernhard Kellermann Str. 17 14542 Werder 0 33 27/74 16 18

Ernährungsberatung

Heike Brzezinski (S. 67) Bernhard Kellermann Str. 17 14542 Werder 0 33 27/7 41 42 34

Existenzgründerberatung

DBB DATA (S. 27) Mielestraße 2, Aufgang A 14542 Werder 0 33 27/6 60 40

Steuerberater Hannemann PartG (S. 29) Adolf Damaschke Straße 58 14542 Werder 0 33 27/5 20 09 40

F

Fäkalienabfuhr, Klärgruben-Entleerung

Fäkalienabfuhr Gieske GmbH (S. 44) Unter den Linden 23 14542 Werder 0 33 27/6 63 06 45

Fahrdienst

Ihr Fahrdienst + Service Bagusch (S. 13) Mühlenweg 5 14797 Kloster Lehnin 0 33 82/4 74

Fahrgast-Beförderungserlaubnis

Landkreis Am Gutshof 1-7 14542 Werder 0 33 27/73 92 23

Fahrrad-Vermietung

Boots- und Fahrradvermietung (S. 6) Unter den Linden 17 14542 Werder 0 33 27/4 24 24

Yachthafen Ringel (S. 14) An der Havel 38 14542 Werder 03 32 02/6 02 17

Familienbuch

Standesamt Kirchstraße 6/7 14542 Werder 0 33 27/78 33 01

Fenster, Türen

Bauelemente Wötzel (S. 40) Adolf Damaschke Straße 14 14542 Werder 0 33 27/4 29 19

Frank Goebel Fenster und Türen (S. 36) Klaietower Straße 64/65 14542 Werder 0 33 27/73 17 92

Werderaner Tischlerwerkstatt (S. 44) Brandenburger Straße 37 14542 Werder 0 33 27/7 25 11 36

Ziemann Metallbau GmbH (S. 38) Brandenburger Straße 6 14542 Werder 0 33 27/4 29 32

ÜBERSICHT Was erledige ich Wo

Feuerwehrangelegenheiten/Brandschutz

Brandschutz	Kirchstraße 6/7	14542 Werder	033 27/78 33 44
-------------	-----------------	--------------	-----------------

Feuerwehren

FFW Derwitz, Tim Körner	Maulbeerweg 1 A	14542 Werder	03 32 07/5 47 54
FFW Glindow, Stefan Bohnebeck	Dr. Külz Straße 22	14542 Werder	033 27/7 23 50
FFW Phöben, Andreas Schütt	An der Feuerwehr 3	14542 Werder	033 27/4 33 42
FFW Plessow, Sebastian Schenk	Plessower Hauptstraße 18 A	14542 Werder	033 27/6 68 00 85
FFW Plötzin, Florian Wilke	Alte Dorfstraße 28 A	14542 Werder	03 32 07/3 00 78
FFW Töplitz, Stefan Huber	Neu Töplitzer Straße 3	14542 Werder	03 32 02/6 05 14
FFW Stadt Werder, Ronny Seiler	Kemnitzer Straße 119	14542 Werder	033 27/4 28 02

Finanzamt

Finanzamt Brandenburg	Magdeburger Straße 46	14770 Brandenburg	033 81/39 71 99
-----------------------	-----------------------	-------------------	-----------------

Fischereischein

Landkreis, Untere Fischereibehörde	Potsdamer Straße 18	14776 Brandenburg	033 81/53 31 49
------------------------------------	---------------------	-------------------	-----------------

Flächennutzungsplan

Planung	Eisenbahnstraße 13/14	14542 Werder	033 27/78 31 19
---------	-----------------------	--------------	-----------------

Fliesen, Ofenbau

Fliesen- und Ofenbau GmbH (S. 45)	Dr. Külz Straße 19	14542 Werder	033 27/4 29 43
-----------------------------------	--------------------	--------------	----------------

Flughafentransfer

Ihr Fahrdienst + Service Bagusch (S. 13)	Mühlenweg 5	14797 Kloster Lehnin	033 82/4 74
--	-------------	----------------------	-------------

Freizeit-Treff

AWO-Treff (S. 31)	Brandenburger Straße 158	14542 Werder	033 27/57 36 88
-------------------	--------------------------	--------------	-----------------

Katholischer Familientreff	Am Plessower See 25-27	14542 Werder	033 27/7 32 03 60
----------------------------	------------------------	--------------	-------------------

Friedhofswesen

Friedhofsverwaltung	Kirchstraße 6/7	14542 Werder	033 27/78 31 04
---------------------	-----------------	--------------	-----------------

Friseur

Friseursalon Kagel (S. 65)	Unter den Linden 6	14542 Werder	033 27/5 06 96 61
----------------------------	--------------------	--------------	-------------------

HaarFantasien, Inh. Kathrin Loth (S. 20)	Auf dem Strengfeld 3b-3c	14542 Werder	033 27/4 94 21
--	--------------------------	--------------	----------------

HaarFantasien, Inh. Kathrin Loth (S. 20)	Zum Großen Zernsee 3	14542 Werder	033 27/7 82 02 73
--	----------------------	--------------	-------------------

Salon Hairconcept (S. 66)	Brandenburger Straße 123	14542 Werder	033 27/7 01 31
---------------------------	--------------------------	--------------	----------------

Führerschein

Landkreis, Amt für Verkehrswesen	Am Gutshof 1-7	14542 Werder	033 27/73 92 23
----------------------------------	----------------	--------------	-----------------

Führungszeugnisse

Bürgerservice	Uferstraße 10	14542 Werder	033 27/78 31 51/-52
---------------	---------------	--------------	---------------------

Fundbüro

Fundbüro	Eisenbahnstraße 13/14	14542 Werder	033 27/78 32 22
----------	-----------------------	--------------	-----------------

G

Gaststätten

Bäckerei Café Kirstein (S. 23)	Zum Großen Zernsee 6 K	14542 Werder	033 27/7 27 53 95
--------------------------------	------------------------	--------------	-------------------

Blütencamping Riegelspitze (S. 14)	Fercher Straße 9/Ecke B1	14542 Werder	033 27/4 23 97
------------------------------------	--------------------------	--------------	----------------

Café Konditorei Kirstein (S. 23)	Berliner Straße 126	14542 Werder	033 27/4 32 78
----------------------------------	---------------------	--------------	----------------

Schultz's Siedlerhof (S. 54)	Karl Liebknecht Straße 17	14542 Werder	033 27/4 08 00
------------------------------	---------------------------	--------------	----------------

Trattoria La Marinara (S. 14)	An der Havel 38	14542 Werder	03 32 02/6 02 17
-------------------------------	-----------------	--------------	------------------

Weintiene auf dem Wachtelberg (S. 14)	Wachtelberg	14542 Werder	033 27/74 14 10
---------------------------------------	-------------	--------------	-----------------

Gaststättenwesen

Gewerbe	Kirchstraße 6/7	14542 Werder	033 27/78 33 43/-44
---------	-----------------	--------------	---------------------

Geburtsurkunden

Standesamt	Kirchstraße 6/7	14542 Werder	033 27/78 33 01
------------	-----------------	--------------	-----------------

Gerichte

Amtsgericht	Hegelallee 8	14467 Potsdam	0331/2 01 70
-------------	--------------	---------------	--------------

Arbeitsgericht	Behlerstraße 3 A	14467 Potsdam	0331/9 81 70
----------------	------------------	---------------	--------------

Landgericht	Jägerallee 10-12	14469 Potsdam	0331/2 01 70
-------------	------------------	---------------	--------------

Sozialgericht	Rubensstraße 8	14467 Potsdam	0331/27 18 80
---------------	----------------	---------------	---------------

Verwaltungsgericht	Friedrich Ebert Straße 32	14469 Potsdam	0331/2 33 20
--------------------	---------------------------	---------------	--------------

Getränke

Schultz's Siedlerhof (S. 54)	Karl Liebknecht Straße 17	14542 Werder	033 27/4 08 00
------------------------------	---------------------------	--------------	----------------

Weinbau Dr. Manfred Lindicke (S. 14)	Am Plessower Eck 2	14542 Werder	033 27/74 14 10
--------------------------------------	--------------------	--------------	-----------------

Gewerbeabmeldungen

Bürgerservice Uferstraße 10 14542 Werder 033 27/78 31 51/-52

Gewerbeanmeldungen

Bürgerservice Uferstraße 10 14542 Werder 033 27/78 31 51/-52

Grundbuch, Liegenschaftskataster

Landkreis Potsdamer Straße 18 a 14513 Teltow 033 28/31 81 15

Grundsicherung

Landkreis, Soziales und Wohnen Am Gutshof 1-7 14542 Werder 033 27/73 93 04

Grundstücksangelegenheiten

Liegenschaften Eisenbahnstraße 13/14 14542 Werder 033 27/78 32 61

H

Hausarztpraxis im Bericht

Anja Lecoeur FA Allgemeinmedizin (S. 61) Bernhard Kellermann Str. 17 14542 Werder 033 27/4 55 20

Hauskrankenpflege, Ambulante Pflege

AWO Sozialstation (S. 31) Rotkehlenweg 1 14542 Werder 01 60/7 08 35 92

Hauskrankenpflege Schw. Maike (S. 63) Pfarrgartenweg 2 14542 Werder 03 32 02/6 02 51

Karina Hauskrankenpflege (S. 66) Berliner Straße 109 14542 Werder 033 27/56 70 41

Pflegeberatung Kobela (S. 64) Zernowweg 4 14542 Werder 033 27/74 06 90

Hausnummern

Bauverwaltung Eisenbahnstraße 13/14 14542 Werder 033 27/78 31 13

Hausverwaltung

Stein & Co. Vermögensverwaltung (S. 47) Berliner Straße 75 14542 Werder 033 27/73 29 00

Wohnungsgen. „Havelblick“ eG (S. 42) Mainzer Straße 1 14542 Werder 033 27/66 32 80

Heilpraktiker

Praxis Santulana (S. 65) Am Plessower See 32 A 14542 Werder 033 27/73 16 53

Heiratsurkunden

Standesamt Kirchstraße 6/7 14542 Werder 033 27/78 33 01

Heizung, Ofenbau, Sanitär

Fliesen- und Ofenbau GmbH (S. 45) Dr. Külz Straße 19 14542 Werder 033 27/4 29 43

Gas Sanitär Wärmepumpen Solar (S. 49) Leester Straße 24 14542 Werder 03 32 02/6 00 00

Silke Wötzel Badstudio GmbH (S. 46) Adolf Damaschke Straße 14 14542 Werder 033 27/4 56 03

Hundehaltung

Bürgerservice Uferstraße 10 14542 Werder 033 27/78 31 53

I

Immobilien

Berliner Volksbank Immobilien (S. 36) Teltower Damm 26 14169 Berlin 030/5 65 55 55 25

Immobilien Heiko Linke (S. 35) Unter den Linden 13 14542 Werder 033 27/6 69 12 10

Immobilienbetreuung Haase (S. 45) Getraudenstraße 6 b 14542 Werder 033 27/66 96 57

Stein & Co. Vermögensverwaltung (S. 47) Berliner Straße 75 14542 Werder 033 27/73 29 00

Industrieunternehmen, Firmenservice

NDB Elektrotechnik (S. 7) Mielestraße 2 14542 Werder 033 27/6 63 13

Innenausbau

Ihr Dachdeckermeister M. Lütke (S. 46) Heuberg 36 14550 Groß Kreutz 03 32 07/7 04 93

Werderaner Tischlerwerkstatt (S. 44) Brandenburger Straße 37 14542 Werder 033 27/7 25 11 36

Internationaler Führerschein

Landkreis, Fahrerlaubnisbehörde Am Gutshof 1-7 14542 Werder 033 27/73 92 23

Internet

Matsui Computer Service (S. 28) Zum Großen Zernsee 6 H 14542 Werder 033 27/7 26 60 30

Phone Lounge (S. 30) Unter den Linden 1 14542 Werder 033 27/4 59 29

J

Jugendamt, Jugendhilfe

Landkreis, Außenstelle Werder Am Gutshof 1-7 14542 Werder 033 27/73 93 34

Jugendclub

Jugendhaus Club 01 Adolf Damaschke Straße 9 14542 Werder 01 76/10 04 98 23

K

Kamin, Ofenbau

Fliesen- und Ofenbau GmbH (S. 45) Dr. Külz Straße 19 14542 Werder 033 27/4 29 43

ÜBERSICHT Was erledige ich Wo

Kartenvorverkauf

Tourismusbüro Kirchstraße 6/7 14542 Werder 033 27/78 33 71-74

Kataster- und Vermessungsamt

Kataster- und Vermessungsamt Potsdamer Straße 18 a 14513 Teltow 033 28/31 81 15

Kfz-Überführungskennzeichen

Landratsamt, Außenstelle Werder Am Gutshof 1-7 14542 Werder 033 27/73 91 18

Kfz-Zulassung, Führerscheinstelle

Landratsamt, Außenstelle Werder Am Gutshof 1-7 14542 Werder 033 27/73 92 23

Kinderbetreuung

Kita-Verwaltung, Stadt Werder Kirchstraße 6/7 14542 Werder 033 27/78 33 16

Evangelische Kita im Kunsthof Glindower Dorfstraße 40 14542 Werder 033 27/4 31 33

Evangelische Kita „Inselstadt“ Kirchstraße 11 14542 Werder 033 27/4 23 91

Hort Sunshine Kids Glindow Alte Straße 18 14542 Werder 033 27/4 20 00

Kita Abenteuerland An den Hainbuchen 41 14542 Werder 033 27/5 71 59 00

Kita Anne Frank (mit Integrationsteil) Elsastraße 21 14542 Werder 033 27/4 31 43

Kita Eichenhof Kemnitzer Straße 93 14542 Werder 033 27/4 47 76

Kita Freie Waldorfschule (S. 3) Elsastraße 14/16 14542 Werder 033 27/4 58 62

Kita Havelzwerge (mit Integrationsteil) Adolf Damaschke Straße 44 14542 Werder 033 27/7 31 01 93

Kita/Horthaus „Stadtstrolche“ Hoher Weg 156 14542 Werder 033 27/4 34 36

Kita in den Havelauen An den Havelauen 43 14542 Werder 033 27/7 41 87 12

Kita Inselnest Mittelbruchweg 14 a 14542 Werder 033 27/6 02 94

Kita Märchenwald Bundschuhstraße 5 14542 Werder 033 27/4 09 98

Kita Regenbogen Zum See 2 14542 Werder 033 27/4 27 64

Kita „Spatzenhaus“, AWO (S. 31) Poststraße 22 14542 Werder 033 27/4 08 18

Kita Sunshine Kids Alte Straße 18 14542 Werder 033 27/4 20 00

Kita Werderaner Früchtchen Hoher Weg 158 14542 Werder 033 27/4 30 85

Kirchen

Ev. Kirchengemeinde Georg Thimme Mühlenstraße 8 14542 Werder 033 27/4 23 60

Kath. Kirchengem. Klaus-Günter Müller Uferstraße 9 14542 Werder 033 1/2 30 79 90

Neuapostol. Kirchengemeinde, U. Schultz Berliner Straße 109 14542 Werder 033 27/57 14 61

Kirchenaustritt

Standesamt Kirchstraße 6/7 14542 Werder 033 27/78 33 01

Klavier, Klavierstimmer

PianoService Joachim Thiele (S. 13) Kemnitzer Dorfstraße 7 14542 Werder 033 27/7 91 17

Kompost, Erden

Plötziner Erden GmbH (S. 41) Am Erdeplatz 1 14542 Werder 033 27/7 13 13

Korruptionsbeauftragter

Landkreis, Reinhard Neubauer Niemöllerstraße 1 14806 Bad Belzig 033 84 1/9 14 80

Kosmetik

Iris Lehmann, Salon HaarFantasien (S. 20) Auf dem Strengfeld 3b-3c 14542 Werder 033 27/4 94 21

Krebsberatung

Landkreis Am Gutshof 1-7 14542 Werder 033 27/73 92 49

Kulturelle Angelegenheiten

Kultur Kirchstraße 6/7 14542 Werder 033 27/78 33 78

Kulturförderung

Landkreis Papendorfer Weg 1 14806 Bad Belzig 033 84 1/9 14 42

L

Ladenbau, Möbel nach Maß

Werderaner Tischlerwerkstatt (S. 44) Brandenburger Straße 37 14542 Werder 033 27/7 25 11 36

Lebensmittel

Bäckerei Café Konditorei Kirstein (S. 23) Berliner Straße 126 14542 Werder 033 27/4 32 78

Bäckerei Café Kirstein (S. 23) Zum Großen Zernsee 6 K 14542 Werder 033 27/7 27 53 95

Bäckerei Kirstein (S. 23) Torstraße 9 14542 Werder 033 27/57 05 05

Blütencamping Riegelspitze (S. 14) Fercher Straße 9/Ecke B1 14542 Werder 033 27/4 23 97

Fischereihof Berner, Nick Berner (S. 22) Phöbener Chaussee 5 A 14542 Werder 033 27/4 34 46

Herbafood Ingredients GmbH (S. 84) Phöbener Chaussee 12 14542 Werder 033 27/78 52 02

Herbstreith & Fox GmbH (S. 84) Phöbener Chaussee 12 14542 Werder 033 27/78 50

Lebensmittel

Landbäckerei Kirstein (S. 23)	Bäckerweg 3	14797 Kloster Lehnin	0 33 82/2 63
PL Cakedesign Petra Lüdtko (S. 22)	Heuberg 36 OT Schmergow	14550 Groß Kreuz	01 78/7 30 62 59
Schultz'ens Siedlerhof (S. 54)	Karl Liebknecht Straße 17	14542 Werder	0 33 27/4 08 00
Weinbau Dr. Manfred Lindicke (S. 14)	Am Plessower Eck 2	14542 Werder	0 33 27/74 14 10
Werder Feinkost (S. 22)	Phöbener Straße 1	14542 Werder	0 33 27/6 61 40

Lebensmittelüberwachung

Landkreis	Potsdamer Straße 18	14776 Brandenburg	0 33 81/53 32 71
-----------	---------------------	-------------------	------------------

Lohnsteuerhilfe

Dr. Ulf Kanis, Lohnste. Fuldata e.V. (S. 28)	Mielestraße 2	14542 Werder	0 33 27/4 68 60
Vereinigte Lohnsteuerhilfe e.V. (S. 30)	Friedrich Ebert Straße 4	14542 Werder	0 33 27/79 88 64

M

Malerarbeiten

Malermester Detlef Geißhirt (S. 46)	Obstzüchterstraße 19	14542 Werder	0 33 27/74 09 64
Malermester Edmund Funke (S. 39)	Kleiner Bruchweg 9	14542 Werder	0 33 27/4 41 73

Markisen

Albrecht Planen GmbH (S. 53)	Otto Lilienthal Straße 29	14542 Werder	0 33 27/73 10
Bauelemente Wötzel (S. 40)	Adolf Damaschke Straße 14	14542 Werder	0 33 27/4 29 19

Meldebescheinigung

Bürgerservice	Uferstraße 10	14542 Werder	0 33 27/78 31 51/-52
---------------	---------------	--------------	----------------------

Meister BAföG

BAföG-Amt	Papendorfer Weg 1	14806 Bad Belzig	0 33 81/9 13 68
-----------	-------------------	------------------	-----------------

Metallbau

Ziemann Metallbau GmbH (S. 38)	Brandenburger Straße 6	14542 Werder	0 33 27/4 29 32
--------------------------------	------------------------	--------------	-----------------

Mobilfunk, Festnetz

Matsui Computer Service (S. 28)	Zum Großen Zernsee 6 H	14542 Werder	0 33 27/7 26 60 30
Phone Lounge (S. 30)	Unter den Linden 1	14542 Werder	0 33 27/4 59 29

Möbelbau, Ladeneinrichtung

Werderaner Tischlerwerkstatt (S. 44)	Brandenburger Straße 37	14542 Werder	0 33 27/7 25 11 36
--------------------------------------	-------------------------	--------------	--------------------

Möbel-Restaurierung

Möbel und Holzrestaur. Gottmann (S. 36)	Eisenbahnstraße 134	14542 Werder	0 33 27/52 03 29
Traditionelle Sattlerei & Polsterei (S. 39)	Kurfürstenstraße 14	14797 Kloster Lehnin	0 33 82/4 46
Werderaner Tischlerwerkstatt (S. 44)	Brandenburger Straße 37	14542 Werder	0 33 27/7 25 11 36

Museen, Galerien, Ausstellungen

Bockwindmühle	Kirchstraße 6/7	14542 Werder	0 33 27/78 33 74
Christian Morgenstern Museum	Hoher Weg 150	14542 Werder	0 33 27/7 23 34
Gerhard Graf Galerie	Am Plessower See 9 A	14542 Werder	0 33 27/56 70 36
Heimatmuseum Glindow	Kietz 3	14542 Werder	0 33 27/4 01 97
Märkisches Ziegeleimuseum Glindow	Alpenstraße 47	14542 Werder	0 33 27/66 93 95
Obstbaumuseum Werder	Kirchstraße 6/7	14542 Werder	0 33 27/78 33 74
Stadtgalerie Kunst-Geschoss (S. 8)	Uferstraße 10	14542 Werder	01 72/1 73 80 81
Waschhaus am Haussee Petzow	Fercher Straße 50 b	14542 Werder	01 77/3 05 44 36

Musikinstrumente

PianoService Joachim Thiele (S. 13)	Kemnitzer Dorfstraße 7	14542 Werder	0 33 27/7 91 17
-------------------------------------	------------------------	--------------	-----------------

Leser-Spannung pur bei www.Leseschau.de



ÜBERSICHT Was erledige ich Wo

N			
Namensänderungen			
Standesamt	Kirchstraße 6/7	14542 Werder	033 27/78 33 01
Natur- und Landschaftsschutz			
Landkreis, Umweltamt	Am Teltowkanal 7	14513 Teltow	033 28/31 82 92
Naturstein			
Plötziner Erden GmbH (S. 41)	Am Erdeplatz 1	14542 Werder	033 27/7 13 13
O			
Obdachlosenberatung			
Beratungszentrum	Am Gutshof 1-7	14542 Werder	033 27/73 93 40
P			
Passangelegenheiten			
Bürgerservice	Uferstraße 10	14542 Werder	033 27/78 31 51/-52
Personalausweis, Kinderausweis			
Bürgerservice	Uferstraße 10	14542 Werder	033 27/78 31 51/-52
Pflegeberatung			
Hauskrankenpflege Kobela (S. 64)	Zernowweg 4	14542 Werder	033 27/74 06 90
Pflegestützpunkt: Di. 9-17, Do. 9-13 Uhr	Am Gutshof 1-7	14542 Werder	033 27/73 93 43
Physiotherapie			
PhysioAgil Privatpraxis (S. 65)	Bliesendorfer Straße 1	14542 Werder	033 27/7 40 91 28
Physiotherapie Ute Storch (S. 58)	Bernhard Kellermann Str. 17	14542 Werder	033 27/4 03 41
Polizei			
Polizeirevier Werder	Potsdamer Straße 170	14542 Werder	033 27/4 83 26 20
Postservice, Briefmarken, DHL			
Schule Büro Freizeit (S. 30)	Unter den Linden 1	14542 Werder	033 27/4 59 29
Praktikumsplätze			
Werderaner Tischlerwerkstatt (S. 44)	Brandenburger Straße 37	14542 Werder	033 27/7 25 11 36
Privatschule			
Freie Waldorfschule (S. 3)	Elsastraße 14/16	14542 Werder	033 27/4 58 38
R			
Reisegewerbe			
Bürgerservice	Uferstraße 10	14542 Werder	033 27/78 31 51/-52
Reisen			
Neumann Reisebüro (S. 52)	Brandenburger Straße 112	14542 Werder	033 27/4 43 20
Rentenberatung			
Landkreis	Papendorfer Weg 1	14806 Bad Belzig	033 81/9 13 68
Restaurierung von Möbeln			
Möbel und Holzrestaur. Gottmann (S. 36)	Eisenbahnstraße 134	14542 Werder	033 27/52 03 29
Traditionelle Sattlerei & Polsterei (S. 39)	Kurfürstenstraße 14	14797 Kloster Lehnin	033 82/4 46
Werderaner Tischlerwerkstatt (S. 44)	Brandenburger Straße 37	14542 Werder	033 27/7 25 11 36
Ruhender Verkehr			
Sicherheit und Ordnung	Kirchstraße 6/7	14542 Werder	033 27/78 33 64
S			
Sanitär, Heizung, Bad			
Fliesen- und Ofenbau GmbH (S. 45)	Dr. Külz Straße 19	14542 Werder	033 27/4 29 43
Gas Sanitär Wärmepumpen Solar (S. 49)	Leester Straße 24	14542 Werder	033 27/6 00 00
Badstudio Silke Wötzel GmbH (S. 46)	Adolf Damaschke Straße 14	14542 Werder	033 27/4 56 03
Schimmelbeseitigung, Bauwerkstrockenlegung			
Dieter Kleinert (S. 38)	Schwalbenbergweg 50	14542 Werder	033 27/4 50 24
Schlüsseldienst			
Dienstleistungen Lieber (S. 39)	EKZ, Auf dem Strengfeld 6	14542 Werder	033 27/4 54 90
Ziemann Metallbau GmbH (S. 38)	Brandenburger Straße 6	14542 Werder	033 27/4 29 32
Schlosserei, Metallbau			
Ziemann Metallbau GmbH (S. 38)	Brandenburger Straße 6	14542 Werder	033 27/4 29 32
Schreib- und Schulbedarf, Spielwaren			
Schule Büro Freizeit (S. 30)	Unter den Linden 1	14542 Werder	033 27/4 59 29
Schülerbeförderung			
Schulverwaltungs- und Kulturstam	Papendorfer Weg 1	14806 Bad Belzig	033 81/9 14 55
Schuhreparatur			
Dienstleistungen Lieber (S. 39)	EKZ, Auf dem Strengfeld 6	14542 Werder	033 27/4 54 90

Schuldnerberatung

AWO Beratungsstelle (S. 31) Eisenbahnstraße 1 14542 Werder 033 27/5 73 72 80

Schulen

Carl-von-Ossietzky-Oberschule Unter den Linden 11 14542 Werder 033 27/4 27 25

Ernst-Haackel-Gymnasium Kesselgrundstraße 62-68 14542 Werder 033 27/6 63 43

Freie Waldorfschule (S. 3) Elsastraße 14/16 14542 Werder 033 27/4 58 38

Grundschule Glindow Glindower Dorfstraße 1 14542 Werder 033 27/4 59 07

Grundschule Karl Hagemeister Gluckstraße 8 14542 Werder 033 27/4 23 55

Inselschule Töplitz Grundschule Hasselberg 11 14542 Werder 033 27/6 02 34

Oberstufenzentrum Altenkirch Weg 6-8 14542 Werder 033 27/6 68 70

Schule am Plessower See, Förderschule Kemnitzer Chaussee 75 14542 Werder 033 27/66 89 90

Schwangeren- und -konfliktberatung

Landkreis, jd. 1. u. 3. Mo. 8.30-11.30 Uhr Am Gutshof 1-7 14542 Werder 033 27/73 93 40

Schwerbehinderten-Parkausweis

Landkreis Am Gutshof 1-7 14542 Werder 033 27/73 92 37

Seniorenwohnen

AWO „Am Schwalbenberg“ (S. 31) Rotkehlchenweg 1 14532 Werder 033 27/56 50

AWO „Wachtelwinkel“ (S. 31) Hamburger Ring 25 14542 Werder 033 27/78 80

Haus am Zernsee (S. 7) Elsastraße 22 14542 Werder 033 27/6 68 91 00

Karina Hauskrankenpflege (S. 66) Berliner Straße 109 14542 Werder 033 27/56 70 41

Pflegewohnpark „Blütenraum“ (S. 37) Am Strengfeld 14542 Werder 033 27/74 00

Sicherheitsdienst

L & S Sicherheits Dienst GmbH (S. 28) Mielestraße 2, Haus D 14542 Werder 033 27/7 40 96 90

Sicherheitstechnik

ela Werder Sicherheitssysteme (S. 48) Berliner Straße 84 14542 Werder 033 27/57 34 80

L & S Sicherheits Dienst GmbH (S. 28) Mielestraße 2, Haus D 14542 Werder 033 27/7 40 96 90

Solaranlagen

Dachbau Stefan Reichelt (S. 45) Adolf Kärger Straße 2 14542 Werder 01 72/1 51 61 68

Gas Sanitär Wärmepumpen Solar (S. 49) Leester Straße 24 14542 Werder 033 27/6 00 00

HKH Elektro GmbH (S. 47) Mühlenbergstraße 16 14542 Werder 032 12/1 47 54 11

Ihr Dachdeckermeister Lüdtke (S. 46) Heuberg 36 14550 Groß Kreutz 033 27/07 7 04 93

Sondernutzungserlaubnisse

Bürgerservice Uferstraße 10 14542 Werder 033 27/78 31 51/-52

Soziale Beratung

AWO Beratung für Überschuldete (S. 31) Eisenbahnstraße 1 14542 Werder 033 27/5 73 72 80

Beratung bei häuslicher Gewalt Am Gutshof 1-7 14542 Werder 033 27/73 93 40

Beratung psychische Erkrankung, Fr. 9-12 Am Gutshof 1-7 14542 Werder 033 27/73 93 40

Demenz-Beratung, Pflegestützpunkt Am Gutshof 1-7 14542 Werder 033 27/73 93 40

Sozialhilfe, -beratung

Beratungszentrum: Di. 9-17, Do. 9-13 Uhr Am Gutshof 1-7 14542 Werder 033 27/73 93 42

MAIA-Jobcenter Am Gutshof 1-7 14542 Werder 033 27/73 94 32/-28

Sozialamt Am Gutshof 1-7 14542 Werder 033 27/73 93 40

Sportförderung

Kreissportbund Beethovenstraße 7 14797 Kloster Lehnin 033 82/70 10 46

Stadtverwaltung Sport Kirchstraße 6/7 14542 Werder 033 27/78 33 25

Sportstätten

Arno-Franz-Sportplatz Uferstraße 10 14542 Werder 033 27/4 91 16

Havelauenhalle Potsdamer Straße 1 14542 Werder 033 27/78 33 25

Regattastrecke Werder Uferstraße 14542 Werder 01 77/5 30 92 23

Sporthalle „Dümichenhalle“ Unter den Linden 11 14542 Werder 033 27/78 33 25

Sporthalle Ernst-Haackel-Gymnasium Kesselgrundstraße 62-68 14542 Werder 033 27/78 33 25

Sporthalle Karl-Hagemeister-Schule Gluckstraße 8 14542 Werder 033 27/4 23 55

Sporthalle Töplitz Mittelbruchweg 1 14542 Werder 033 27/6 02 34

Sporthalle Glindow Alte Straße 18 14542 Werder 033 27/4 59 07

Sportplatz Bliesendorf Lange Straße 14542 Werder

Sportplatz Glindow Dr. Külz Straße 14542 Werder

Sportplatz Töplitz Neu Töplitzer Straße 14542 Werder

ÜBERSICHT Was erledige ich Wo

Städtepartnerschaft

Bürgerservice Uferstraße 10 14542 Werder 0 33 27/78 31 51/-52

Sterbefälle

Standesamt Kirchstraße 6/7 14542 Werder 0 33 27/78 33 04

Steuerberatung

DBB DATA (S. 27) Mielestraße 2, Aufgang A 14542 Werder 0 33 27/6 60 40

Steuerberater Hannemann PartG (S. 29) Adolf Damaschke Straße 58 14542 Werder 0 33 27/5 20 09 40

Steuern und Abgaben

Steuern und Abgaben Eisenbahnstraße 13/14 14542 Werder 0 33 27/78 31 29

Straßenaufsicht

Landkreis Am Gutshof 1-7 14542 Werder 0 33 27/73 92 46

Straßenausbaubeiträge

Tiefbauamt Eisenbahnstraße 13/14 14542 Werder 0 33 27/78 31 26

Straßenbau, Straßenbeleuchtung

Tiefbau Eisenbahnstraße 13/14 14542 Werder 0 33 27/78 32 52

Straßenverkehr

Landkreis, Straßenaufsicht Am Gutshof 1-7 14542 Werder 0 33 27/73 92 46

Strom, Erdgas

EMB (S. 2) Am Markt 5 14542 Werder 08 00/0 74 95 10

T

Telekommunikation

Matsui Computer Service (S. 28) Zum Großen Zernsee 6 H 14542 Werder 0 33 27/7 26 60 30

Phone Lounge (S. 30) Unter den Linden 1 14542 Werder 0 33 27/4 59 29

Tierarzt im Bericht

Tierärzte am Werderpark (S. 60) Marktstraße 1 b/c 14542 Werder 0 33 27/5 74 50 02

Tierarztpraxis Dr. Fehrenberg (S. 64) Luise Jahn Straße 16 14542 Werder 0 33 27/57 04 64

Tierschutz

Landkreis Potsdamer Straße 18, Haus 1 14776 Brandenburg 0 33 81/53 32 71

Tischlerei

Werderaner Tischlerwerkstatt (S. 44) Brandenburger Straße 37 14542 Werder 0 33 27/7 25 11 36

Theater

Comédie Soleil Eisenbahnstraße 210 14542 Werder 0 33 27/54 72 35

Wandertheater Ton und Kirschen Dr. Külz Straße 116 14542 Werder 01 71/5 81 20 32

Torten-Kurse

PL Cakedesign Petra Lüdtker (S. 22) Heuberg 36 OT Schmergow 14550 Groß Kreutz 01 78/7 30 62 59

Touristinformation, Zimmervermittlung

Touristinformation Werder Kirchstraße 6/7 14542 Werder 0 33 27/78 33 71/-74

Treppensanierung

Fenster Türen Goebel (S. 36) Klaistower Straße 64/65 14542 Werder 0 33 27/73 17 92

Trinkwasser-Aufbereitung, Wasserenthärtung

EcoWater Rolf Dankus (S. 49) Eichenweg 37 14542 Werder 0 33 27/4 90 03

Trinkwasser-Überwachung

Gesundheitsamt Am Gutshof 1-7 14542 Werder 0 33 27/73 95 15

U

Übernachtungsmöglichkeiten

Blütencamping Riegelspitze (S. 14) Fercher Straße 9/Ecke B1 14542 Werder 0 33 27/4 23 97

Mobiler Service auf einen Blick

Tropft der Wasserhahn? Braucht man einen Handwerker? Wird ein Arzt gesucht? Oder, will man Kontakt zu einem Verein? Dann möchte man schnell fündig werden. Das ermöglicht die Werder-App. Sie kann für iPhone, iPad, Smartphones und Tablets kostenlos geladen werden.

Die App ist jetzt noch übersichtlicher und leichter zu handhaben. Dort findet man außerdem viele attraktive Angebote von Firmen und Praxen aus diesem Heft.

Weitere Infos unter: www.Werder-Internet.de/Apps

Unterhaltssicherung

Sozialamt Am Gutshof 1-7 14542 Werder 033 27/73 93 40

Unterhaltszuschuss für Kinder

Sozialamt Am Gutshof 1-7 14542 Werder 033 27/73 93 40

V

Veranstaltungsservice

Lauterserv, Stefan Lauterbach (S. 52) Berliner Straße 109 14542 Werder 033 27/5 20 18 18

Vereinsförderung

Sport Kirchstraße 6/7 14542 Werder 033 27/78 33 25

Verkehrsführung

Tiefbau Eisenbahnstraße 13/14 14542 Werder 033 27/78 31 60

Volkshochschule

Kreisvolkshochschule (S. 19) Adolf Damaschke Straße 60 14542 Werder 033 27/57 10 30

W

Wahlauskünfte

Wahlleiterin Annika Lack Uferstraße 10 14542 Werder 033 27/78 31 01

Wählerverzeichnis

Bürgerservice Uferstraße 10 14542 Werder 033 27/78 31 51/-52

Wasserenthärtung

EcoWater Rolf Dankus (S. 49) Eichenweg 37 14542 Werder 033 27/4 90 03

Wassersport

Albrecht Planen GmbH (S. 53) Otto Lilienthal Straße 29 14542 Werder 033 27/73 10 07

Allert Marin & Marina Zernsee (S. 52) Zur Uferau 1 14542 Werder 033 27/4 23 30

Blütencamping Riegel Spitze (S. 14) Fercher Straße 9/Ecke B1 14542 Werder 033 27/4 23 97

Boots- und Fahrradvermietung (S. 6) Unter den Linden 17 14542 Werder 033 27/4 24 24

Traditionelle Sattlerei & Polsterei (S. 39) Kurfürstenstraße 14 14797 Kloster Lehnin 033 82/4 46

Yachthafen Ringel (S. 14) An der Havel 38 14542 Werder 033 27/6 02 17

Wein

Schultz'sens Siedlerhof (S. 54) Karl Liebknecht Straße 17 14542 Werder 033 27/4 08 00

Wein- und Obstbau Dr. Lindicke (S. 14) Am Plessower Eck 2/B1 14542 Werder 033 27/74 14 10

Werbung, Drucksachen

Digitaldruck Karalus (S. 30) Unter den Linden 1 14542 Werder 033 27/4 59 29

Havel Print Dipl.-Ing. Uwe Jahns (S. 6) Eisenbahnstraße 32 14542 Werder 033 27/7 95 10

Wohngeld

Bürgerservice Uferstraße 10 14542 Werder 033 27/78 31 51/-52

Wohnungen, Gewerberäume

Wohnungsgen. „Havelblick“ eG (S. 42) Mainzer Straße 1 14542 Werder 033 27/66 32 80

Y

Yoga

Yogaschule Werder (S. 61) Luise Jahn Straße 6 a 14542 Werder 033 27/56 74 50

Z

Zaun, Tore, Türen

A1 Zaun Discount (S. 49) Mielestraße 3 14542 Werder 033 27/5 74 67 20

Ziemann Metallbau GmbH (S. 38) Brandenburger Straße 6 14542 Werder 033 27/4 29 32

Jetzt erfolgreich inserieren in nur 5 Schritten

1. Anrufen oder E-Mail senden: Tel. 0 30/6 92 02 10 52, E-Mail: redaktion@augusta-presse.de
2. Termin für ein kostenloses Beratungsgespräch vor Ort vereinbaren.
3. Artikelgröße vor Ort besprechen, Fototermin vereinbaren, Fotos und Text erstellen lassen.
4. Sie erhalten einen aussagekräftigen Artikel mit Text und Foto zur Korrektur.
5. Die Broschüre erscheint mit Ihrem Artikel und geht in die Haushaltsverteilung.

WERDER Ortsteile: Kemnitz, Phöben, Phöben, Plötzin, Plessow, Töplitz

Übersicht siehe Karte S. 54

Phöbener Bruch

nach Schmergow Groß Kreuz

1

nach Goim

2

NSG

3



Kemnitz

Phöbener Heide

Werder

Großer Zernsee

Ait Töplitz

Kleiner Zernsee

Töplitz

Neu Töplitz

Götting

Leest

Wublitz

LSG

Schläntzsee

Am Phöbener Bruch

Am Phöbener Wachtelberg

Am Wald

Hauptstraße

Phöbener Hauptstraße

Fährstr.

Phöbener Fahne

Zu alten Fährte

Zu neuen Fährte

Mühlenteichgärten

Mittelelbe Weg

Rotomweg

Abfahrt Leest

Eichholzweg

Eichholzberg

Hamburg Schwerin Rostock

An der Schatwäsch

An der Wublitz

Wublitz

Galgenberg

Feldrain

nach Goim

Anschlussstelle Phöben

Obstgärten

Mehlsberg 84m

Mehlsberg 88m

Funkstation

Schmiedeweg

Am Phöbener Bruch

Phöbener Bruch

Phöbener Bruch

Phöbener Bruch

Phöbener Bruch

Phöbener Bruch

Phöbener Bruch

Phöbener Bruch

Phöbener Bruch

Phöbener Bruch

Phöbener Bruch

Phöbener Bruch

Phöbener Bruch

Phöbener Bruch

Phöbener Bruch

Phöbener Bruch

Phöbener Bruch

Phöbener Bruch

Phöbener Bruch

Phöbener Bruch

Phöbener Bruch

Phöbener Bruch

Phöbener Bruch

Phöbener Bruch

Phöbener Bruch

- Information
- Post
- Bootsverleih
- Fischei
- Feuerwehr
- Anlegemögl.
- Badestelle
- Zelplatz
- Aussichtspunkt
- Kirche
- Museum
- Friedhof
- Denkmal
- Schule
- Kita
- Parkplatz
- Polizei

Großer Zernsee



- Hagenstraße G3
- Hamburger Ring H4
- Hans-Strabe Straße F2-G2-3
- Havelweg G2
- Helmweg G2
- Herrlich-Platz G3
- Hilfsweg G3
- Hilfsweg G5
- Hilfsweg G6
- Hilfsweg G7
- Hilfsweg G8
- Hilfsweg G9
- Hilfsweg G10
- Hilfsweg G11
- Hilfsweg G12
- Hilfsweg G13
- Hilfsweg G14
- Hilfsweg G15
- Hilfsweg G16
- Hilfsweg G17
- Hilfsweg G18
- Hilfsweg G19
- Hilfsweg G20
- Hilfsweg G21
- Hilfsweg G22
- Hilfsweg G23
- Hilfsweg G24
- Hilfsweg G25
- Hilfsweg G26
- Hilfsweg G27
- Hilfsweg G28
- Hilfsweg G29
- Hilfsweg G30
- Hilfsweg G31
- Hilfsweg G32
- Hilfsweg G33
- Hilfsweg G34
- Hilfsweg G35
- Hilfsweg G36
- Hilfsweg G37
- Hilfsweg G38
- Hilfsweg G39
- Hilfsweg G40
- Hilfsweg G41
- Hilfsweg G42
- Hilfsweg G43
- Hilfsweg G44
- Hilfsweg G45
- Hilfsweg G46
- Hilfsweg G47
- Hilfsweg G48
- Hilfsweg G49
- Hilfsweg G50
- Hilfsweg G51
- Hilfsweg G52
- Hilfsweg G53
- Hilfsweg G54
- Hilfsweg G55
- Hilfsweg G56
- Hilfsweg G57
- Hilfsweg G58
- Hilfsweg G59
- Hilfsweg G60
- Hilfsweg G61
- Hilfsweg G62
- Hilfsweg G63
- Hilfsweg G64
- Hilfsweg G65
- Hilfsweg G66
- Hilfsweg G67
- Hilfsweg G68
- Hilfsweg G69
- Hilfsweg G70
- Hilfsweg G71
- Hilfsweg G72
- Hilfsweg G73
- Hilfsweg G74
- Hilfsweg G75
- Hilfsweg G76
- Hilfsweg G77
- Hilfsweg G78
- Hilfsweg G79
- Hilfsweg G80
- Hilfsweg G81
- Hilfsweg G82
- Hilfsweg G83
- Hilfsweg G84
- Hilfsweg G85
- Hilfsweg G86
- Hilfsweg G87
- Hilfsweg G88
- Hilfsweg G89
- Hilfsweg G90
- Hilfsweg G91
- Hilfsweg G92
- Hilfsweg G93
- Hilfsweg G94
- Hilfsweg G95
- Hilfsweg G96
- Hilfsweg G97
- Hilfsweg G98
- Hilfsweg G99
- Hilfsweg G100

- Bergstraße H4
- Berliner Chaussee I5-6
- Birkelmann-Strabe H4
- Birnweg H5
- Birnweg G1-2
- Blumenstraße F5-6
- Blumenstraße F7
- Blumenstraße F8
- Blumenstraße F9
- Blumenstraße F10
- Blumenstraße F11
- Blumenstraße F12
- Blumenstraße F13
- Blumenstraße F14
- Blumenstraße F15
- Blumenstraße F16
- Blumenstraße F17
- Blumenstraße F18
- Blumenstraße F19
- Blumenstraße F20
- Blumenstraße F21
- Blumenstraße F22
- Blumenstraße F23
- Blumenstraße F24
- Blumenstraße F25
- Blumenstraße F26
- Blumenstraße F27
- Blumenstraße F28
- Blumenstraße F29
- Blumenstraße F30
- Blumenstraße F31
- Blumenstraße F32
- Blumenstraße F33
- Blumenstraße F34
- Blumenstraße F35
- Blumenstraße F36
- Blumenstraße F37
- Blumenstraße F38
- Blumenstraße F39
- Blumenstraße F40
- Blumenstraße F41
- Blumenstraße F42
- Blumenstraße F43
- Blumenstraße F44
- Blumenstraße F45
- Blumenstraße F46
- Blumenstraße F47
- Blumenstraße F48
- Blumenstraße F49
- Blumenstraße F50
- Blumenstraße F51
- Blumenstraße F52
- Blumenstraße F53
- Blumenstraße F54
- Blumenstraße F55
- Blumenstraße F56
- Blumenstraße F57
- Blumenstraße F58
- Blumenstraße F59
- Blumenstraße F60
- Blumenstraße F61
- Blumenstraße F62
- Blumenstraße F63
- Blumenstraße F64
- Blumenstraße F65
- Blumenstraße F66
- Blumenstraße F67
- Blumenstraße F68
- Blumenstraße F69
- Blumenstraße F70
- Blumenstraße F71
- Blumenstraße F72
- Blumenstraße F73
- Blumenstraße F74
- Blumenstraße F75
- Blumenstraße F76
- Blumenstraße F77
- Blumenstraße F78
- Blumenstraße F79
- Blumenstraße F80
- Blumenstraße F81
- Blumenstraße F82
- Blumenstraße F83
- Blumenstraße F84
- Blumenstraße F85
- Blumenstraße F86
- Blumenstraße F87
- Blumenstraße F88
- Blumenstraße F89
- Blumenstraße F90
- Blumenstraße F91
- Blumenstraße F92
- Blumenstraße F93
- Blumenstraße F94
- Blumenstraße F95
- Blumenstraße F96
- Blumenstraße F97
- Blumenstraße F98
- Blumenstraße F99
- Blumenstraße F100

- Aalweg G2
- Adolf-Karier-Strabe H4
- Altenstraße F4-K-Straße H3
- Alfred-Jeschel-Strabe G2
- Alpenstraße G6
- Alpenstraße G7
- Alpenstraße G8
- Alpenstraße G9
- Alpenstraße G10
- Alpenstraße G11
- Alpenstraße G12
- Alpenstraße G13
- Alpenstraße G14
- Alpenstraße G15
- Alpenstraße G16
- Alpenstraße G17
- Alpenstraße G18
- Alpenstraße G19
- Alpenstraße G20
- Alpenstraße G21
- Alpenstraße G22
- Alpenstraße G23
- Alpenstraße G24
- Alpenstraße G25
- Alpenstraße G26
- Alpenstraße G27
- Alpenstraße G28
- Alpenstraße G29
- Alpenstraße G30
- Alpenstraße G31
- Alpenstraße G32
- Alpenstraße G33
- Alpenstraße G34
- Alpenstraße G35
- Alpenstraße G36
- Alpenstraße G37
- Alpenstraße G38
- Alpenstraße G39
- Alpenstraße G40
- Alpenstraße G41
- Alpenstraße G42
- Alpenstraße G43
- Alpenstraße G44
- Alpenstraße G45
- Alpenstraße G46
- Alpenstraße G47
- Alpenstraße G48
- Alpenstraße G49
- Alpenstraße G50
- Alpenstraße G51
- Alpenstraße G52
- Alpenstraße G53
- Alpenstraße G54
- Alpenstraße G55
- Alpenstraße G56
- Alpenstraße G57
- Alpenstraße G58
- Alpenstraße G59
- Alpenstraße G60
- Alpenstraße G61
- Alpenstraße G62
- Alpenstraße G63
- Alpenstraße G64
- Alpenstraße G65
- Alpenstraße G66
- Alpenstraße G67
- Alpenstraße G68
- Alpenstraße G69
- Alpenstraße G70
- Alpenstraße G71
- Alpenstraße G72
- Alpenstraße G73
- Alpenstraße G74
- Alpenstraße G75
- Alpenstraße G76
- Alpenstraße G77
- Alpenstraße G78
- Alpenstraße G79
- Alpenstraße G80
- Alpenstraße G81
- Alpenstraße G82
- Alpenstraße G83
- Alpenstraße G84
- Alpenstraße G85
- Alpenstraße G86
- Alpenstraße G87
- Alpenstraße G88
- Alpenstraße G89
- Alpenstraße G90
- Alpenstraße G91
- Alpenstraße G92
- Alpenstraße G93
- Alpenstraße G94
- Alpenstraße G95
- Alpenstraße G96
- Alpenstraße G97
- Alpenstraße G98
- Alpenstraße G99
- Alpenstraße G100

- 1 Kuckucksweg
- 2 Spaltenweg
- 3 Lerchenweg
- 4 Stärenweg
- 5 Ammelweg
- 6 Rotkehlchenweg
- 7 Waldsängerweg
- 8



Weltweit ist die **H&F Group** auf die Herstellung von pflanzenbasierten Lebensmittelzutaten spezialisiert. Unsere Kernkompetenzen sind hochwertige Pektin-Varianten und ein umfangreiches Sortiment an multifunktionellen Ballaststoffen aus Früchten und Gemüse für die Lebensmittel- und Non-Food-Industrie.



Berufe mit Perspektive – dafür stehen wir als Arbeitgeber. Wir blicken auf eine 85-jährige Firmengeschichte zurück und leben als Traditionsunternehmen den Familiengedanken. Werden Sie ein Teil davon.

www.herbstreith-fox.de/de/karriere



www.h-f.group

Herbstreith & Fox GmbH

Phöbener Chaussee 12 | 14542 Werder/Havel
info@herbstreith-fox.de | www.herbstreith-fox.de

Herbafood Ingredients GmbH

Phöbener Chaussee 12 | 14542 Werder/Havel
info@herbafood.de | www.herbafood.de