

Werder (Havel)



Werder-App
downloaden

Die Stadt in allen Facetten • 23. Ausgabe 2020/21

kompakt



600 Kunstwerke im Keller: S. 8

Blütenfest als Tradition?: S. 16

Ausgezeichnete Fotos: S. 24



Verteilung der Broschüre:
Kostenlos in die Haushalte



Mit Verzeichnissen, Plänen und wichtigen Unternehmen von A bis Z!



EMB

IHR ENERGIEPARTNER

Jetzt zum
günstigen
EMB-Ökostrom
wechseln!

ERDGAS | STROM | ENERGIELÖSUNGEN

„Ich berate Sie individuell und persönlich – ganz in Ihrer Nähe.“

Günstiges Erdgas, preiswerter Ökostrom aus 100 Prozent Wasserkraft und noch viel mehr. Gern beraten wir Sie individuell zu sparsamer Heiztechnik, zukunftsfähigen Solar-Systemen, attraktiven Förderprogrammen, zu allen Fragen des effizienten Energieeinsatzes und zu innovativen Elektromobilitätslösungen für Ihr Zuhause.

**Vereinbaren Sie Ihren persönlichen Termin mit Sylvia Huwe,
Ihrer Beraterin im EMB-Kundenbüro Werder:**

- » Am Markt 5, 14542 Werder/Havel
- » Kostenfreie Service-Hotline: 0800 0 7495-10

www.emb-gmbh.de

Spannende Baumblütenstadt

Wie kann es sein, dass ein Künstler arbeitet und arbeitet, ohne dass es jemand mitbekommt? Wie Werder zu einem weiteren diesmal modernen Maler kam ist eine sensationelle Geschichte, die in dieser neuen Ausgabe von „Werder kompakt“ für viel Spannung sorgt. Wir besuchen außerdem eine international gefragte Fotografin, die sich mit ihrem „Privat-Theater“ neu in der Baumblütenstadt niedergelassen hat. In diesem Heft gibt sie exklusive Einblicke in ihr Leben und ihre Arbeit. Klimawandel ja, aber würden Sie vermuten, dass es hier im Norden eine Tropenlandschaft gibt, völlig im Freien und nicht wie bei Tropical Islands unter Dach? Die bunten Details finden sich ebenso wie weitere Einblicke in die Stadt und ihre Ortsteile in dieser mittlerweile bereits 23. Jahresausgabe von „Werder kompakt“. Hier enthüllen wir zudem die wahre Geschichte des Blütenfests!

Sie werden es schnell bemerken, die Serviceteile sind jetzt noch strukturierter geworden. Betriebe und Praxen werden zusätzlich in mehreren übersichtlichen Tabellen verzeichnet, so dass man noch schneller fündig wird. Die aktualisierten Straßenpläne ermöglichen sichere Orientierung.

Wer das Heft nicht zur Hand hat, kann die Inhalte bequem im Internet unter „www.Werder-Internet.de“ abrufen. Das ist ebenso mit der App für Smartphones und Tablets möglich, die kostenlos geladen werden kann.

Die nächste Ausgabe von „Werder kompakt“ erscheint in einem Jahr, im Frühsommer 2021.

Bis dahin wünschen wir viel Spaß mit diesem Heft.

Ihr Team von
Augusta Presse

Pünktlich und zuverlässig ans Ziel

Mit dem **Taxibetrieb Boldt** kommt man einfach, bequem, sicher und pünktlich ans Ziel, ohne selbst am Steuer zu sitzen.

Inhaber **Silvio Boldt** setzt dazu ausschließlich moderne und vollklimatisierte Fahr-

zeuge ein. Darunter ist ein Kleinbus mit sieben Plätzen, ein bequemer Mercedeskombi für viel Gepäck und ein SUV, in den man durch die hohe Bauweise besonders bequem einsteigen kann. Silvio Boldt ist seit zehn

Jahren im Einsatz. Zusammen mit seinem Team ist er rund um die Uhr an 365 Tagen im Jahr verfügbar.

„Wir übernehmen Krankenfahrten für alle Kassen, bringen Sie also zur Dialyse, zu ambulanten und stationären Behandlungen, zur Kur und in Rehakliniken. Das geht in der Region und ebenso bundesweit. Wer pünktlich Flugzeug oder Zug erreichen will, schafft dies sicher mit einer Vorbestellung“, bietet Silvio Boldt an. Vielfach gefragt sind Ausflüge, Gepäcktransport und Fernfahrten.



■ Mit unterschiedlichen modernen Fahrzeugen bietet der Taxibetrieb von Silvio Boldt komfortable Beförderung für viele Fälle.

Taxibetrieb Boldt
Am Kleinbahndamm 21
14550 Groß Kreutz
Tel. 03 32 07/15 37 93
www.taxi-boldt.de



8 Sensationeller Kellerfund
600 Kunstwerke, exklusive Ausstellung!

20 Exotisches Paradies!
„Geheime“ Tropenlandschaft im Herzen von Glindow



16 Blütenfest
Volksfest oder Saufgelage?

34 Hier geht es rund!
Drehscheibe für Kegelsport



24 International ausgezeichnet
Fantastische Selbstbildnisse!

AKTUELLES

Vorwort

Spannende Einblicke3

Sensationeller Kellerfund
600 „geheime“ Kunstwerke8

Blütenfest unter der Lupe
Brauchtum oder Gelage?.....16

Papageien in Glindow
Exotische Farbenpracht20

Neu in Werder
Sinnlich-weibliche Fotos24

Runde Familienerfolge!
Kegel-Stars aus Neu Plötzin **34**

Charmante Leiterin
Ziegeleimuseum im Blick42

INFOS, ADRESSEN

Stadtverwaltung.....11

Stadtverordnete13

Ortsbeiräte14

Service für jeden Tag.....28

Impressum32

Umgebungsplan38

Vereine.....39

Bau, Handwerker, Service ..46

Ärzte56

Wichtige Rufnummern59

Gesundheitsliste60

Was erledige ich Wo64

Firmen von A bis Z79

Straßenpläne.....80

APOTHEKE

Naturheilkunde im Blick
Theresia Apotheke.....59

Per App bestellen
Linden-Apotheke61

Natürliche Kosmetika
Blüten-Apotheke62

ÄRZTE IM BERICHT

Symptome erkennen
Kardiologie Werder57

AUTO

Volkswagen und Audi
Autohaus Raschick GmbH ..27

Perfekte Autopflege
Kfz-Wasch- u. Pflegedienst **32**

BAUEN, SERVICE

Angebote nutzen!
Baelemente Wötzel45

Alte Wanne, neuer Glanz
Ihr Badewannen-Doktor48

Beton, Erden und Granit
Plötziner Erden GmbH.....49

Heizung und Sanitär
Uwe Rosin52

Probleme im Blick
Sachverständigenbüro53

Fliesen und Ofenbau
Wolfgang Kissler.....54

Fenster, Markisen, Rolltore
Fenster und Türen Goebel ..54

20 Jahre Hausbau
Das Haus GmbH55

BILDUNG

Schule, Hort und Kita
Freie Waldorfschule12

FIRMEN VON A BIS Z

Alphabetisch sortiert.....79



42 Verliebt in Steine
Große Pläne fürs
Ziegeleimuseum

BÜCHER, LESEN

Exklusiv und ohne Aufwand
Grillen und kochen69
Mach mit in der Natur!72
Breites Verlagsprogramm76

CAMPING

Ausbildung und Erholung
Blütencamping.....6

COMPUTER, TELEFON

WLAN im ganzen Gebäude
IT-Service Matsui27

DACHDECKER

Lehrberuf mit guter Aussicht
Dachbau Reichelt.....44
Schnelle Hilfe für jedes Dach
Dachdeckerbetrieb Lütke ..50

DRUCKEREI

Druck und Beschriftung
Havelprint30

EINKAUFEN

Stoffe, Wolle und Nähkurse
SüssStoff.....6
Frisch und geräuchert
Fischereihof Berner22
Regionaler Ketchup
Werder Feinkost22
Innovationen die schmecken
Landbäckerei Kirstein23
Schleifen und gravieren
Dienstleistungen Lieber30
Telefon, Schule, Spiele
Schule Büro Freizeit.....33
Genieße am Wachtelberg
Weinbau Lindicke36
Torten und Kinderfeste
PL Cakedesign.....36
Hofladen lädt ein
Schultz'ens Siedlerhof38
Pektin für die Welt
Herbstreith & Fox84

ELEKTRO

Blitzstart mit Blitzschutz
NDB12
Vielseitige Perspektive
Promontan15
Stromschnell
HKH Elektro GmbH50
Innovative Lösungen
Olaf Winkler52

ENERGIE

Kompetente Beratung
EMB2

ENTSORGUNG

Perfekte Entrümpelung
Haus-, Hof-, Gartenservice..45
Container und Entsorgung
Gieske Containerdienst51

ERGOTHERAPIE

Hände im Blick
Praxis Havelblüte62

FAHRDIENST

365 Tage pünktlich ans Ziel
Taxibetrieb Boldt3
Bequem unterwegs
Ihr Fahrdienst29

FRISEUR

Flotte Frisuren
Friseursalon Kagel.....63

GESUNDHEIT

Ernährungsberatung
Heike Brzezinski58
Selbstheilungskräfte
Praxis Santulana63

IMMOBILIEN

Ortskundiger Makler
Heiko Linke Immobilien48
Professioneller Service
Immobilien Haase51
Exakte Wertermittlung
Volksbank Immobilien52
Verwaltung und Verkauf
Stein & Co.53
Vielseitige Verwaltung
Immobilienbetreuung54

INSTRUMENTE

Richtig gestimmt
Pianoservice Thiele22

KOSMETIK

Frauen im Blick
Wunderfrau-You63

MALER

Drinnen und draußen
Malerbetrieb Geißhirt44
Boden, Decke & Wand
Malermester Funke.....50

METALLBAU

Metallbau und Schlüssel
Ziemann Metallbau14

PFLEGE, BERATUNG

Senioren, Kita und Freizeit
AWO Potsdam7
 Liebevolle Betreuung
Senioren-Pflegewohnpark..19
 Hilfe für jedes Alter
Karina Hauskrankenpflege 61
 Abgestimmtes Konzept
Pflegeberatung Kobela.....64

PHYSIOTHERAPIE

Entspannte Atmosphäre
Physiotherapie Storch.....56
 Alternative Therapien
PhysioAgil.....58
 Vielfältige Behandlungen
Physio Köpfe61

RAUMGESTALTUNG

Maler und Raumausstatter
raum & color47

RESTAURIERUNG

Neues Leben für Antikes
Restaurierungen Gottmann45

SICHERHEIT, ALARM

Professioneller Wachschutz
MASS31
 Sicherheitstechnik von hier
ela Sicherheitssysteme32

STEUER, RECHT

Vielseitige Rechtsberatung
Seehaus & Schulze29
 Bequeme Steuerhilfe
VLH Beratungsstelle.....29
 Steuerservice mit App
DBB DATA31
 Mehr netto
Lohnsteuer Dr. Kanis33

TIERARZT

Hunde, Katzen und mehr
Tierärzte am Werderpark ..62

TISCHLEREI

Liebe zum Handwerk
Tischlerwerkstatt51
 Maßgefertigte Möbel
Tischler Gorges-Bott55

VERSICHERUNG

Versicherung und Finanzen
LVM Versicherung.....33

WASSERSPORT

Modern unterwegs
Allert Marin36
 Bootsausstattung von hier
Albrecht Planen GmbH.....37
 Marina und Restaurant
Yachthafen Ringel41

YOGA

Entspannung mit System
Yogaschule Franke59

Stoffe, Wolle und mehr



Hinter „SüssStoff“ in Potsdam West verbirgt sich das textile Paradies von **Katrin Schlicht** und **Claudia Misch**.

Dort findet man ein großes Sortiment von Dekostoffen für drinnen und draußen, Bekleidungsstoffe für Groß und Klein sowie vielerlei Kurzwaren.

Einen Schwerpunkt bilden schadstofffreie GOTS-zertifizierte Bio-Materialien. Immer ein Hit sind die individuellen Schultüten. Eilige finden hier besondere Einzelstücke aus eigener Fertigung.

Die stets freundliche und kompetente Beratung sowie Näh- und Strickkurse führten mit zur über-regionalen Beliebtheit.

SüssStoff

Zeppelinstraße 18 • 14471 Potsdam

Tel. 03 31/64 74 93 70

www.suessstoff-potsdam.com

Mo.-Fr. 10-18 Uhr • Sa. 10-13 Uhr



Zukunft im Camping

Arbeiten wo andere Urlaub machen, das hat seinen besonderen Reiz. **Fanny Kinkel** und **Rayk Kinkel** bieten in ihrem „Blüten-camping Riegelspitze“ jetzt neu Ausbildungsplätze. Die moderne Anlage in idyllischer Lage hat über 250 Stellplätze für Camper, 30 Ferienhäuser sowie 80 Boots-liegeplätze mit erneuerter Steganlage. Auf acht Hektar finden sich moderne Sanitäranlagen, Badestrand, Gaststätte und Biergarten, Shop in der Rezeption und Fahrrad-verleih sowie ein neuer Spielplatz.

Blüten-camping Riegelspitze

Fanny Kinkel

Fercher Straße 9/Ecke B1 • 14542 Werder

Tel. 0 33 27/4 23 97 • Fax 0 33 27/74 17 25

www.bluetencamping.de

Öffnungszeiten: April-Oktober 8-20 Uhr

■ In der Kita „Spatzenhaus“ kommen Naturerleben, Spiel und Erlebnis zusammen.



Wohl behütet in der Baumblütenstadt

Zuzusehen, wie aus einem kleinen Samen eine Pflanze wächst, die schließlich leckere Früchte bietet, ist ein Erlebnis fürs Leben.

Das merkt man gleich, wenn die Kleinen in der AWO-Kita „Spatzenhaus“ sich mit großem Spaß als angehende Gärtner erproben. Die Lage auf der Elisabethhöhe mit den vielen Obst- und Gemüseplantagen bietet sich fürs Naturerlebnis geradezu an.

Wie in der Familie werden die Kleinen in altersgemischten Gruppen betreut. Kinder-Yoga ab fünf Jahre und ein Programm zur Sprachentwicklung mit speziell ausgebildeten Erzieherinnen sind weitere Besonderheiten.

Begegnungen im AWO-Treff

Der „AWO-Treff Werder“ ist eine Freizeit-, Begegnungs- und Beratungsstätte für alle Generationen. Hier treffen sich Kinder, Jugendliche, Familien, Vorruheständler und Senioren. Zum Programm gehören Lesungen, Vorträge, Tanzen oder Gymnastik ebenso wie Ausflüge.

„Montag ist Spielenachmittag, Dienstag Gedächtnistraining, Mittwoch Tanztee, Donnerstag Seniorengymnastik und kreatives Schaffen. Freitags ist Seniorentanz“, informiert Leiterin **Viola Brümmer**.

Hilfe für Überschuldete

Niedrige Zinsen, wie sie seit Jahren üblich sind, haben ihre Tücken: Kommt es zur Veränderung der Lebenssituation droht oftmals Überschuldung. Im schlimmsten Fall kann die Wohnung verloren gehen. Die „AWO-Beratungsstelle für Überschuldete“ führt jeden Montag von 9 bis 12 Uhr eine offene Sprechstunde durch.

Wichtige Aufgaben sind soziale Schuldnerberatung, Existenzsicherung, Prävention und Verbraucherinsolvenzberatung. „Unsere Hilfe ist kostenfrei und vertraulich. Sie ist zudem übers Internet möglich“, bietet Leiterin **Aline Liebenow** an. Träger aller AWO-Einrichtungen ist in Werder der AWO Bezirksverband Potsdam e.V.

Kontakte

AWO-Beratungsstelle für Überschuldete
 Leiterin Aline Liebenow
 Eisenbahnstraße 1
 14542 Werder
 Tel. 0 33 27/5 73 72 80
 Fax 0 33 27/5 73 70
 Mo. 9-12 Uhr und nach Vbg.



AWO-Treff Werder
 Leiterin Viola Brümmer
 Brandenburger Straße 158
 14542 Werder
 Tel. 0 33 27/5 73 36 88
 Mo.-Do. 11-16 Uhr
 Fr. 10-14 Uhr



AWO-Kindertagesstätte „Spatzenhaus“
 Leiterin Heidrun Schmahlfeldt
 Poststraße 22
 14542 Werder-Elisabethhöhe
 Tel. 0 33 27/4 08 18
 Mo.-Fr. 6-17 Uhr



AWO-Seniorenzentren
 Leiterin Linett Schuldts
 „Wachtelwinkel“
 Hamburger Ring 25
 14542 Werder
 Tel. 0 33 27/78 80
 „Am Schwalbenberg“
 Rotkehlchenweg 1
 14542 Werder
 Tel. 0 33 27/56 50
 www.awo-potsdam.de

■ „Kunst-Geschoss“-Kurator Frank W. Weber hat per Zufall einen Werder-Maler entdeckt. Dessen Witwe Heide Grabitzky und Sohn Florian Grabitzky behüten einen Schatz von 600 Gemälden und Zeichnungen.

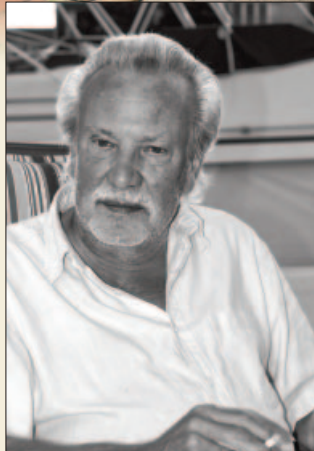

■ Karlheinz Grabitzky ging mit seinen Bildern nie in die Öffentlichkeit.

Sensationelle Entdeckung – jetzt erstmalig zu sehen!

600 geheime Kunstwerke

Sensationeller Kunstfund: In seinem kleinen Keller am Scheunhornweg stapeln sich sage und schreibe 600 Gemälde und Zeichnungen. Bis auf die engsten Angehörigen des Malers hat sie noch niemals jemand gesehen!

„Ich werde oft gebeten, Nachlässe zu begutachten. Das mache ich mit großer Skepsis, denn es kommt kaum vor, dass ein in sich schlüssiger Bestand

darunter ist. Deshalb war ich wenig begeistert, als ich eine E-Mail erhielt, ob ich mir wieder einmal Bilder von einem Unbekannten ansehen könnte“, erinnert sich **Frank W. Weber**. Der bildende Künstler ist Kurator der Stadtgalerie „Kunst-Geschoss“ und hat diese seit der Gründung 2008 zu einem überregional ausstrahlenden Treffpunkt für hochkarätige Kunst entwickelt.



Gegen Prüderie

„Als ich die Bilder sah, hat es mich umgehauen“, beschreibt Frank W. Weber seine Überraschung. „Die Arbeiten von **Karlheinz Grabitzky** zeigen einen sicheren Umgang mit dem künstlerischen Medium. Hier war einer am Werk, der sich durch seine ausdauernde Arbeit selbst schulte und nach Lösungen suchte. Es ist klar, Karlheinz Grabitzky war in der Lage, sein Werk kritisch zu bewerten und daraus Schlussfolgerungen für künftige Arbeiten zu ziehen. Da er seine Werke in den seltensten Fällen



selbst betitelte, bleibt uns einigeborgen. Dadurch kann sich der Betrachter vorurteilsfrei den Werken widmen“, urteilt der Galerie-Chef.

„Seine sichere Formensprache lässt dabei alles offen. Wie Geheimcodes müssen seine Werke jetzt dechiffriert werden. Sein Interesse an Politik und Weltgeschehen floss in seine Themen ein. Zwischenmenschliche Beziehungen, Gefühl zum Körper und Sexualität prägen die Bilder ebenso. Die Prüderie der Gesellschaft war sicherlich ein ausschlaggebender Punkt, sich nicht mit seinen Bildern der Öffentlichkeit zu stellen“, so die weitere Einschätzung des Fachmanns.

Unbekannt-verkannt

Der Museumskurator ist so von den Werken des unbekanntes Künstlers begeistert, dass er seine bisherigen Prinzipien durchbrach und für den 2018 im Alter von 77 Jahren in Werder verstorbenen Maler eine eigene Ausstellung im „Kunst-Geschoss“ einrichtete. Unter dem Titel „unbekannt-verkannt“ wird vom ▶



■ Ein Überblick der Arbeiten ist jetzt erstmalig öffentlich zu sehen.



■ Per Motoryacht „Sarah“ entdeckte das Ehepaar Werder als Wunschheimat.



16. Juli 2020 bis zum 30. August 2020 eine Auswahl der über 600 Werke von Karlheinz Grabitzky zu sehen sein. Dass Werder zu einem weiteren hochkarätigen Maler kommt, hat die Baublütenstadt ihren Reizen zu verdanken: „Mein Mann und ich waren begeisterte Wasserwanderer. Wir hatten uns ein Kajütboot zugelegt, mit dem wir nach der Wende die Gegend erkunden wollten. Es hieß ‚Sarah‘, benannt nach unserer ersten Enkelin. Mein Mann stammt aus der Stadt Brandenburg, war 1952 mit den Eltern und seiner Schwester nach Westberlin übersiedelt. Nun hatte er Heimweh“, schildert Witwe **Heide Grabitzky**.

Leben im Stadthafen

„Wir hatten am Stadthafen von Werder angelegt und waren so begeistert, dass wir uns entschlossen, hier eine Wohnung zu suchen. Bis das gelang, lebten wir ein halbes Jahr auf unserem Schiff. Es war zwölf Meter lang und bot daher Platz, um darauf zu wohnen und zu malen“, erklärt sie weiter den ungewöhnlichen Weg in die Baublütenstadt.

Ursprünglich hatte das Paar in Berlin-Rudow gelebt.

Die heiße Liebe entstand bei einem Kinobesuch: „Eine Freundin von mir hatte uns verkuppelt, als wir in Ausbildung waren. Wir kannten uns vorher gar nicht. So kam es zu einem gemeinsamen Kinobesuch!“

Heißer Kinobesuch

Dort muss es gleich sehr heiß zugegangen sein, denn vom

Film ist der flotten Heide nichts mehr in Erinnerung. Neben der Liebe verband beide wohl ein großes Gefühl für Ästhetik. Heide Grabitzky verschönerte als Friseurmeisterin ihre Mitmenschen während Ehemann Karlheinz als Dekorateur bei „Kaffee HAG“ Kreativität sprießen ließ. Ab 1976 leitete er als Geschäftsführer die mittlerweile zwei Friseursalons seiner Frau.

„Er wäre gerne Bildhauer geworden. Er konnte in Minuten Figuren schaffen. Doch seine Eltern waren gegen einen künstlerischen Beruf und ein entsprechendes Studium. Seit ich ihn kannte, schrieb er Gedichte. 1984, als wir gerade 20 Jahre verheiratet waren, kam er eines Tages mit Leinwand, Staffelei und Farben. Von da an wurde Malen seine weitere Leidenschaft“, berichtet Heide Grabitzky. Das erste fertige Gemälde ist auf 1985 datiert.

Die Leidenschaft fürs Malen wurde für Karlheinz Grabitzky so stark, dass er sich ein eigenes Atelier anmietete.

Doch alle Angebote, mit seinen Arbeiten in die Öffentlichkeit zu gehen, lehnte er vehement ab. „Wir hatten einen Bekannten, der Kunsthändler war und ihn gerne in diversen Galerien ausstellen wollte. Das wollte mein Mann aber auf keinen Fall. Ich habe keine Ahnung, warum.“

Am 4. Juni 1996 traf die Familie ein schwerer Schicksalsschlag. An diesem Tag verstarb seine Schwieger-

tochter durch einen Unfall. Dieses Ereignis trieb den Künstler tief in eine Depression. Das Datum des Unfalls ist auf vielen seiner Bilder wiederzufinden.

Leidenschaft für Werder

„Wenn ihm etwas gelang, war er oft total begeistert und rief uns Kinder, in sein Atelier zu kommen“, erinnert sich Sohn **Florian Grabitzky**. Der 52-Jährige hat allerdings als Tierpräparator weniger von der künstlerischen Ader geerbt, dafür aber die Leidenschaft für die Baublütenstadt. Er wohnt jetzt nur ein paar Hausnummern weiter von seiner Mutter. Sein vier Jahre älterer Bruder ist Polizist in Berlin.

Zu schüchtern für den Erfolg?

Frank W. Weber hat Verständnis für die Zurückhaltung des Künstlers: „Es ist ein großer Schritt, sich ‚nackt‘ zu machen, aus dem Atelier herauszugehen, sich der Öffentlichkeit und Kritikern zu stellen, die oft sehr unfair sein können.“ Weber ist vom Potenzial des Malers mit „figürlichem aber in den Formen reduziertem Stil“ überzeugt.

Während in der Ausstellung ein Überblick über das Schaffen gegeben wird, kann man sich demnächst noch genauer informieren.

Florian Grabitzky hat die Arbeiten seines Vaters für ein Werkverzeichnis erfasst.

Vielleicht kann man sie bald im Internet sehen.

Infos: Tel. 01 71/3 13 37 61
E-Mail: florian_grabitzky@web.de
www.kunst-geschoss.de

Bürgerservice 0 33 27/78 30

Plantagenplatz 9, 14542 Werder

Beantragung von Pässen, Ausweisen, Ausstellen von Führungszeugnissen und Lebensbescheinigungen oder Auskünfte aus dem Gewerbezentralregister, Hundeanmeldung, -steuer, Antrag auf Elterngeld, Abfallentsorgung u. v. m.
Mo. 8-13 Uhr, Di., Do. 8-12 u. 13-18 Uhr, Fr. 7-12 Uhr
1. Samstag des Monats 9-12 Uhr

Bürgermeisterin Manuela Saß

Sekretariat Ramona Jänisch 0 33 27/78 32 70

Presse- und Öffentlichkeit Henry Klix 0 33 27/78 32 12

Projektbegleitung u. Controlling für Bau „Blüthenherme“
Cathleen Schönbrunn 0 33 27/78 31 62

Einwohnerbeteiligung
Linus Strothmann 0 33 27/78 31 14

Gleichstellungsbeauftragte
Annika Lack 0 33 27/78 31 01

Datenschutzbeauftragte
Marianne Stahlberg 0 33 27/78 31 26

Rechnungsprüfungsamt
Ltg. 0 33 27/78 33 33

Ines Rudolph 0 33 27/78 33 32

Fachbereich 1, Eisenbahnstraße 13/14

FB-Ltg. Annette Große 0 33 27/78 32 10

HAUPTVERWALTUNG

Sitzungsdienst
Nicole Neumann 0 33 27/78 32 11

Nadine Käbler 0 33 27/78 31 63

Innere Organisation
Synke Witte 0 33 27/78 31 61

Post/Fundbüro/Statistik
Bettina Tripler 0 33 27/78 32 22

PERSONALVERWALTUNG/ARCHIV
Carola Bischof, Sachgebietsleiterin 0 33 27/78 32 31

Pädagogisches Personal
Susanne Wochermaier 0 33 27/78 31 24

Verwaltung und Sonstiges
Simone Kielblock 0 33 27/78 32 00

Beamte
Alexander Glau 0 33 27/78 32 01

Archiv, Elsastraße 21
Anja Krüger 0 33 27/73 12 54

Bürgerservice, Plantagenplatz 9 0 33 27/78 30

Ltg. Silke Püchler 0 33 27/78 31 53

Kerstin Erben 0 33 27/78 31 51/-52

Annette Wegener, Torben Vierke 0 33 27/78 31 51/-52

ADV Volker Zeidler 0 33 27/78 31 92

Ständesamt, Kirchstraße 6/7
Dörte Langbehn 0 33 27/78 33 01

Rechtsangelegenheiten
Annika Lack 0 33 27/78 31 01

Friedhofswesen, Kirchstraße 6/7
Dörte Langbehn 0 33 27/78 31 04

Bibliothek, Brandenburger Straße 1 a 0 33 27/4 23 83

Birgit Mücke, Vera Straßburg, Marlies Grzybek

Fachbereich 2, Kirchstraße 6/7

FB-Ltg. Elke Viol 0 33 27/78 31 27

Finanzverwaltung
Kati Bischoff 0 33 27/78 31 25

Birgit Freyer 0 33 27/78 31 00

Ilena Bieniek 0 33 27/78 31 31

Sylke Schmähl 0 33 27/78 32 62

Stadtkasse/Vollstreckung
Birgit Fischer 0 33 27/78 31 23

Marion Walter 0 33 27/78 32 90

Gudrun Nell 0 33 27/78 32 50

Susanne Kammel 0 33 27/78 32 51

Oliver Steinke, Vollstreckung 0 33 27/78 31 10

Steuern/Abgaben Anja Otto 0 33 27/78 31 29

1. Beigeordneter Christian Große

Kirchstraße 6/7 0 33 27/78 33 14

Sekretariat Gundula Spieß 0 33 27/78 33 15

Fachbereich 3

FB-Ltg. Ulrike Paniccia 0 33 27/78 33 12

stv. FB-Ltg. Jenny Neuendorf 0 33 27/78 33 52

Sekretariat Sylvia Bahrke 0 33 27/78 33 13

SICHERHEIT UND ORDNUNG

Ordnungsbehördliche Verordnung/Gefahrenabwehr
Carola Heckendorf 0 33 27/78 33 53

Haltung von Hunden/Immissionsschutz
Carola Heckendorf 0 33 27/78 33 53

Ruhender Verkehr/Straßenreinigung
Carola Heckendorf 0 33 27/78 33 53

Außendienst

Rico Richter, Carsten Rösicke 0 33 27/78 33 51/-27

Daniel Minor-Rühr, Andreas Herzog, Thomas Gabriel

Mathias Schinkel, Rainer Berendt

GEWERBE

Kornelia Rackwitz 0 33 27/78 33 43

Philipp Konopka 0 33 27/78 33 44

KITAVERWALTUNG, Uferstraße 10
Claudia Stein, Sachgebietsleiterin 0 33 27/78 33 16

Allgemeine Kita-Angelegenheiten
Angela Schönfeld 0 33 27/78 33 10

Anmeldung/Vertragswesen/Gebührenberechnung
Karsten Möwes 0 33 27/78 33 02

Schulen

Claudia Stein 0 33 27/78 33 16

Katrin Ebelst 0 33 27/78 33 29

SOZIALES, Uferstraße 10
Claudia Stein, Sachgebietsleiterin 0 33 27/78 33 16

Soziales/Senioren/Wohnungsangelegenheiten

Susanne Schwarz 0 33 27/78 33 08

Brandschutz
Philipp Konopka 0 33 27/78 33 44

Mathias Bernicke 0 33 27/78 33 50

Sport Klaus-Dieter Bartsch 0 33 27/78 33 25

Fachbereich 4, Eisenbahnstraße 13/14

FB-Ltg. Aline Braun 0 33 27/78 32 64

Sekretariat Regine Kostecki 0 33 27/78 31 20

Planung
Gabriele Klatt 0 33 27/78 31 19

Franka Trenner 0 33 27/78 31 21

Bauantragsverwaltung
Marion Meißner 0 33 27/78 31 13

Tiefbau
Corinna Sieber, Sachgebietsleiterin 0 33 27/78 31 15

Straßenbaubeit. Marianne Stahlberg 0 33 27/78 33 16

Baugerüste, Lagerung von Baumaterialien
Alexandra Sauer 0 33 27/78 31 15

Kommunale Straßen, Grundstückszufahrten, Straßenbeleuchtung, Straßenschäden, Winterdienst
Detlef Blum 0 33 27/78 32 52

Öffentliche Grünanlagen und Spielplätze
Lars Jüsgen 0 33 27/78 31 18

Hochbau
Regine Bootz 0 33 27/78 33 48

Elke Heinrich 0 33 27/78 33 47

Gebäudemanagement/Facility
Cathleen Schönbrunn 0 33 27/78 31 62

Robby Berz 0 33 27/78 31 87

Lauren Kasten 0 33 27/78 31 89

Jens Launhardt 0 33 27/78 33 54

Sanierung, Denkmalpflege 0 33 27/78 31 15

Straßenverkehrsbehörde
Patrick Liepke 0 33 27/78 31 60

Bauhof Jürgen Pollack 01 57/83 91 03 09

Fachbereich 5, Plantagenplatz 9

FB-Ltg. Stefan Marten 0 33 27/78 33 23

Marketing Christine Steinbach 0 33 27/78 33 74

Wirtschaftsförderung Saskia Sieber 0 33 27/78 33 41

Tourismus, Touristische Messen
Vivien Riehn 0 33 27/78 33 74

Tourist-Information 0 33 27/78 33 72/-73

Heide Wilinski, Ellen Fehlow, Nicole Krieger, Kerstin Thüer

Kultur Juraj Böttcher 0 33 27/78 33 78

Rathaus: Eisenbahnstraße 13/14 • 14542 Werder • Tel. 0 33 27/78 30 • Fax 0 33 27/4 43 85
Di. 8-12 & 13-18 Uhr • Do. 8-12 & 13-16 Uhr • Fr. 7-12 Uhr • Internet: www.werder-havel.de



SCHULE – HORT – KINDERGARTEN

ERZIEHUNG ZUR FREIHEIT

In der Waldorfschule Werder schaffen wir auf der Grundlage der Waldorfpädagogik einen Lebens- und Lernort, an dem sich die Schüler*innen nach ihren individuellen Möglichkeiten gesund entwickeln können: als denkende, empfindende und handelnde Menschen.

1990 mit 12 Erstklässlern gestartet ist die Freie Waldorfschule Werder 30 Jahre später mit 280 Schüler*innen in den Klassen 1–12 ein wichtiger Akteur der Bildungslandschaft in Werder. Die Schule stellt inzwischen rund 12% der Schulplätze in der Stadt. 78 Kinder besuchen den 1993 gegründeten und angegliederten Kindergarten.

Freie Waldorfschule Werder/Havel, Elsastraße 14–16, 14542 Werder (Havel), www.waldorfschule-werder.de



NDB – Alles aus einer Hand!

Wir stehen Ihnen als kompetente Partner bei Beratung, Projektierung und Ausführung Ihres Blitzschutz und Erdungssystems zur Seite.

NDB TECHNISCHE SYSTEME
Stade – Hamburg – Schwerin – Berlin

NDB ELEKTROTECHNIK GmbH & Co. KG
Mielestraße 2 · 14542 Werder
Tel.: 03327 6631-3
elektrotechnik-berlin@ndb.de



**Deine Stadt.
Deine Ausbildung.
Deine Zukunft.**

Elektroniker (w/m/d)
Fachrichtung Energie- und Gebäudetechnik
Technischer Systemplaner (w/m/d)

LEISTUNG AUF DER GANZEN LINIE

www.ndb.de

Bürgermeisterin

Manuela Saß Seerosenweg 38 buergermeister@werder-havel.de 033 27/78 32 70

CDU-Fraktion

Hermann Bobka (Vors.) Karl Liebknecht Straße 38 bobka-hermann@t-online.de 033 27/4 04 02

Annette Gottschalk Schelmsteig 17 033 27/4 08 45

Werner Große Lindenstraße 18 wer.grosse@gmx.de 01 72/7 57 82 18

Stephan Hübner Derwitzer Dorfstraße 35 derwitzer-hof@t-online.de 033 02/7 5 14 04

Walter Kassin Berliner Straße 113 A walter.kassin@kvb-b.de 01 72/8 00 44 99

Peter Kreilinger Puschkinstraße 11 pkreilinger@t-online.de 01 77/2 69 28 56

Steffen Lehmann Kesselgrundstraße 82 info@lehmann-bauprojekt.de 01 73/5 93 09 32

Dirk Lutze Plessower Hauptstraße 55 a d.lutze@lutze-galabau.de 01 62/8 92 76 88

Alexander Mai Carmenstraße 1 01 78/3 74 98 33

Gerhard Opitz (FDP) Am Weinberg 3 opitz.gerhard@hotmail.com 01 74/7 17 32 05

Frank Ringel (BBT) An der Havel 62 yachthafen-ringel@t-online.de 033 02/6 02 17

Prof. Ditmar Wick Mittelbruchweg 7 E ditmar.wick@gmx.de 033 02/6 10 56

SPD-Fraktion

Nadine Lilienthal (Vors.) Libellenweg 13 nadine@lilienthal.cc 01 72/7 44 87 01

Prof. Esther Hartwich Angabe verweigert esther.hartwich@spd-werderhavel.de

Joachim Lindicke Brandenburger Straße 78 joachim.lindicke@web.de 033 27/4 43 01

Joachim Thiele Kemnitzer Dorfstraße 7 thiele.kemnitz@t-online.de 01 77/7 42 09 96

DIE LINKE-Fraktion

Peter Hinze (Vors.) Hamburger Ring 17 heinzpeter.hinze@t-online.de 01 72/3 06 58 23

Dr. Gabriele Janke Am Liliensteig 45 gabijanke@hotmail.com 033 27/4 09 50

Timo Ritter Am Phöbener Wachtelberg 3 timo.ritter-werder@web.de 01 77/2 05 86 69

Grüne/Bündnis 90-Fraktion

Markus Altmann (Vors.) Berliner Straße 115 markus.altmann@gruene-werder.de 01 63/2 53 91 04

Joachim Hilburg Phöbener Chausseestraße 41 joachim.hilburg@gruene-brandenburg.de

Elke Rietz Am Zernsee 1 elke.rietz@holzbootswerft.de 01 72/7 70 86 31

Katharina Weber Seerosenweg 15 katharina.weber@gruene-werder.de 01 57/80 37 07 58

AfD-Fraktion

Marlon Deter (Vors.) Eisenbahnstraße 24 01 72/3 80 51 26

Jürgen Koch Adolf Damaschke Straße 42 kochi608016@gmail.com 01 77/3 05 05 49

Wolfgang Tränkner Kuckucksweg 4 wtraenkner@t-online.de 033 27/57 23 51

FB-Fraktion (Freie Bürger)

Fred Witschel (Vors.) Langer Grund 7 fredwitschel@gmx.de 01 77/2 08 38 37

Dr. Claudia Fehrenberg Busendorfer Straße 11 claudia.fehrenberg@gmx.de 01 74/7 75 90 11

Sigmar Wilhelm Karl Liebknecht Straße 40 sigmar.wilhelm@t-online.de 033 27/4 33 63

StadtMitGestalter-Fraktion

Elmar Schlenke (Vors.) Kesselgrundstraße 20 elmar.schlenke@gmail.com 033 27/7 41 44 53

Ingo Krüger Phöbener Straße 23 zuppi-paule@gmx.de 033 27/7 16 22

Anika Lorenz Jahnufer 26 anilorentz@gmail.com 01 73/1 71 39 53

Alle Adressen befinden sich in Werder.

Mobiler Service auf einen Blick

Tropft der Wasserhahn oder ist das Dach undicht? Braucht man einen Handwerker? Ist schnelle Hilfe bei Technikfragen nötig? Sucht man eine Immobilie? Oder, will man Kontakt zur Stadtverwaltung oder einem Stadtverordneten haben? Dann möchte man schnell fündig werden. Das ermöglicht die Werder-App. Sie kann für iPhone, iPad, Smartphones und Tablets kostenlos geladen werden. Die App ist übersichtlich und leicht zu handhaben.

Weitere Infos unter: www.Werder-Internet.de/Apps



Bliesendorf

Eveline Kroll, OV. (CDU)	Schelmsteig 12 A	eveline.kroll@t-online.de	0 33 27/40 84
Dr. Claudia Fehrenberg (FB)	Busendorfer Straße 11	claudia.fehrenberg@gmx.de	01 74/7 75 90 11
Frank Goebel (CDU)	Schelmsteig 6 A	s.f.goebel@t-online.de	0 33 27/4 04 12

Derwitz

Stephan Hübner, OV. (BB Derwitz)	Derwitzer Dorfstraße 35	derwitzer-hof@t-online.de	03 32 07/5 14 04
Daniel Drews	Derwitzer Chaussee 1	daniel.drews864@gmx.de	
Ronald Dümchen (BB Derwitz)	Derwitzer Dorfstraße 13		03 32 07/5 06 00

Glindow

Sigmar Wilhelm, OV. (FB)	Karl Liebknecht Str. 40	sigmar.wilhelm@t-online.de	0 33 27/4 33 63
Gunnar Assmann (Grüne)	Glindower Mühlenstraße 11		0 33 27/57 06 81
Dietmar Bade (CDU)	Grenzstraße 22	dietmarbade@web.de	01 74/3 30 40 14
Steven Bahl (SPD)	Karl Liebknecht Straße 7	steven.bahl@spd-werderhavel.de	01 70/3 06 03 86
Hermann Bobka (CDU)	Karl Liebknecht Str. 38	bobka-hermann@t-online.de	01 78/4 46 85 53
Oliver Ungerath (StadtMitGest.)	Am Schützenpark 72	oliver@ungerath.de	01 70/2 33 64 59
Renate Vehlow (Die Linke)	Kreuzdornweg 5	kvehlow@aol.com	01 72/3 24 69 02
Heiko Wels (FB)	Dr. Külz Straße 57	obsthofwels@web.de	0 33 27/66 95 40
Fred Witschel (FB)	Langer Grund 7	fredwitschel@gmx.de	01 77/2 08 38 37

Kemnitz

Joachim Thiele, OV. (BfK, SPD)	Kemnitzer Dorfstraße 7	thiele.kemnitz@t-online.de	01 77/7 42 09 96
Norman Etmanski	Seestraße 3 A	norman@marina-vulkan.de	01 79/5 90 68 35
Betty Kluge (BfK)	Kemnitzer Dorfstraße 28	betty.kluge@gmx.de	01 72/3 16 28 23

Petzow

Gunter Schinke, OV. (Die Linke)	Zum Inselparadies 4	ortsbeirat.petzow@gmail.com	01 71/5 81 20 55
Dietmar Holz	Seering 13	dietmar.holz@kuemei.de	01 52/22 70 10 60
Philipp Wesemann (SPD)	Zelterstraße 6	kontakt@philippwesemann.de	01 76/96 24 15 25

Phöben

Carsten Mendling, OV. (FB)	Erlenring 1		0 33 27/56 70 98
Daniela Deichsel (CDU)	Schmergower Straße 3	daniela.deichsel@wuwt.de	0 33 27/4 27 49
Timo Ritter (Die Linke)	Am Phöb. Wachtelbg. 3	timo.ritter-werder@web.de	01 77/2 05 86 69

Plötzin

Dirk Lutze (CDU)	Plessower Hauptstr. 55 A	d.lutze@lutze-galabau.de	01 62/8 92 76 88
Antje Bürger (CDU)	Plessower Hauptstr. 10	schultze.antje@gmx.de	01 62/2 79 14 18
Marcus Paproth (SPD)	Neue Dorfstraße 33	marcus_paproth@freenet.de	

Töplitz

Frank Ringel, OV. (BBT)	An der Havel 62	yachthafen-ringel@t-online.de	03 32 02/6 02 17
Jana Huber (BBT)	Mittelbruchweg 3	benni.jh1304@gmail.com	03 32 02/6 04 86
Ilona Klapper (Grüne/B90)	Waldstraße 14	phomona@gmx.de	03 32 02/6 10 97
Prof. Ditmar Wick (BBT)	Mittelbruchweg 7 E	ditmar.wick@gmx.de	03 32 02/6 10 56
Oliver Zosky (CDU)	An der Havel 51	oliver.zosky@gmx.de	01 62/1 37 96 17

Metallbau und Schlüsselservice

Hat man sich ausgesperrt, ist schnelle und seriöse Hilfe viel wert. Hier kann man sich auf den traditionsreichen Metallbaubetrieb von **Reno Ziemann** verlassen. Er führt die ehemalige Hufschmiede in mittlerweile vierter Generation. Sein Können zeigt sich nun in Werder selbst. Dort wurden zum Beispiel die von ihm gefertigten Ascher an die vorhandenen Papierkörbe im Stadtgebiet montiert.

Weiterhin fertigt er Schlüsselkopien und Beschläge an. Ergänzende Schwerpunkte sind maßgefertigte Türen, Tore, Gitter, Zäune, Vordächer oder Überdachungen, die hergestellt und vor Ort montiert werden. Oft gefragt sind einbruchhemmende Zusätze für Fenster und Türen.

Ziemann Metallbau GmbH • Schlosserei und Schlüsselservice Reno Ziemann
 Brandenburger Straße 6 • 14542 Werder
 Tel. 0 33 27/4 29 32 • Fax 0 33 27/57 00 11 • E-Mail: ziemann-werder@t-online.de





Energiewende im Blick

Was möchtest du mal werden, wenn du groß bist? Diese Frage hat sicher jeder von uns schon einmal im Kindesalter gehört.

Spätestens mit dem Ende der Schule gilt es, den Grundstein für den beruflichen Werdegang zu legen.

Eine technische Ausbildung, speziell in der Elektrotechnik, bietet viel Abwechslung und krisensichere Zukunftschancen. Die Firma Promontan Elektroplan GmbH ist seit über 25 Jahren im Bereich der „Elektrischen Mess-, Steuer- und Regelungstechnik“, kurz „EMSR“, tätig.

Dazu gehören elektrotechnische Anlagen für kommunale Ver- und Entsorgungsunternehmen, Energieversorger und Industriebetriebe.

Innovationen aus Werder

Am Anfang stand der Reiz an neuen technischen Herausforderungen. Mittlerweile ist das Unternehmen auf 45 Mitarbeiter angewachsen.

„Aktuell versuchen wir mit unseren Partnern, innovative

Wege im Bereich der erneuerbaren Energie zu gehen. Dazu gehören Energiespeichersysteme eingebaut in Überseecontainern, die weltweit zur sicheren Versorgung von Krankenhäusern im Einsatz sind. Die Speicherung und sinnvolle Nutzung der überschüssigen Energie aus Windkraft und Photovoltaik in Form von Wärmespeichern oder Wasserstoffaufbereitungsanlagen wird in den nächsten Jahren eine sehr spannende Aufgabe, um in Deutschland die Energiewende mit zu gestalten“, erklärt Vertriebsleiter **André Schubel**.

Eigene Apps

Weiteres Aufgabenfeld sind Apps zur Steuerung und Überwachung von kleinen dezentralen Anlagen bis hin zur Verwaltung komplexer Prozesse im Kraftwerk oder bei Forschungsanlagen.

„Zur Bewältigung der täglichen Herausforderungen sind wir stets um Nachwuchs für unser Unternehmen be-

■ Bei Promontan finden Berufsanfänger eine zukunftsorientierte Ausbildung.

müht. Die persönliche Betreuung durch unseren Werkstattmeister sowie externe Lehrgänge sind wichtige Bausteine für einen erfolgreichen Abschluss der Ausbildung. Wir bieten Mitarbeitern viele Möglichkeiten zur persönlichen Weiterbildung. Neben der klassischen Betreuung während der Meister- oder Techniker Ausbildung begleiten wir Studenten im Rahmen ihrer Bachelorarbeit oder während des Dualen Studiums“, lädt André Schubel ein, sich zu bewerben.

Promontan Elektroplan GmbH
Phöbener Straße 28
14542 Werder
Tel. 0 33 27/57 30 00
E-Mail: info@promontan.de
www.Promontan.de

140 Jahre feiern in vielen Varianten

Blütenfest als Tradition?

Wie soll das Baumblütenfest aussehen? Gibt es eine Tradition, die sich wie ein roter Faden durch die über 140 Jahre zieht? Jetzt, wo sich die Stadt daran macht, das jahrzehntelang „größte Volksfest Ostdeutschlands“ neu auszurichten, beschäftigt diese Frage viele.

Einer, den dies nicht mehr ruhen ließ, ist Heimatforscher **Dr. Baldur Martin**, der dieses Jahr seinen runden 80. Geburtstag feiern konnte. „Ich habe in meinen Unterlagen geforscht und herausgefunden, dass die einzige Tradition dieses Fests ist, dass es seit

1879, als es zum ersten Mal stattfand, jedes Jahr viele Betrunkene gab“, resümiert er.

Schummelei beim Obstwein?

Das Fest ist auf eine Initiative des 1878 gegründeten Obstbauvereins und dessen Mitglied **Wilhelm Wils** zurückzuführen. Es ging darum, den Obstwein, der aus Ernteüberschüssen als „Abfallprodukt“ entstand, gewinnträchtig unter Volk zu bringen. Die Idee schlug zur Verblüffung des Vereins sofort ein. Beim ersten Fest kamen sensationelle 50 000 Besucher, davon die meisten Berliner, in die kleine Stadt vor den Toren von Pots-



■ Das Baumblütenfest fand von Anfang an einen immensen Anklang. Schon bald verlagerten sich die Feierlichkeiten in die riesigen Gaststätten, wie der Bismarckhöhe, die über eigene Angestellten erreichbar waren.

■ Dr. Baldur Martin hat sich mit der Chronik des Baumblütenfests beschäftigt und macht jetzt neugierig auf die Jubiläumsausgabe zum 40. Bestehen des Heimatvereins. Jedes Jahr hat einen andersfarbigen Titel.





■ Die DDR entschied sich für ein „Volksfest der werktätigen Gärtner“ mit Musik und Landtechnik.

dam. Zur Jahrhundertwende gab es hohen Besuch: Kronprinz **Wilhelm von Preußen** erschien am 16. Mai hoch zu Ross und inkognito in Werder. „Ein Jahr zuvor waren es bereits am ersten Sonntag 40 000 Gäste“, hat Dr. Baldur Martin aus den Unterlagen ermittelt. Damals gab es immer wieder heiße Diskussionen über Schummeln beim Obstwein. So hatte die Polizei bei Lebensmittelkontrollen herausgefunden, dass diverse Pressungen mit Salicylsäure versetzt waren!

Großgaststätten

Gefeiert wurde nun in den Großgaststätten mit eigenem Schiffsanleger, von denen heute noch die Bismarckhöhe und die Friedrichshöhe erhalten sind. Bereits 1907 spricht der Arzt **Dr. Magnus Hirschfeldt** von einem „Trinkerfest ersten Ranges“ und schimpft: „Ich habe noch nie so zahlreiche und schwer Betrunkene gesehen.“ In diesem Jahr beginnt eine neue Tradition, die des Kirmes. Unter dem „Dach“ einer „Allgemeinen Ausstellung zur Zeit der Baumbüte“ gibt es zwischen Eisenbahnstraße und Havel einen Monat lang Volksbelustigung mit Karussell, Schießbuden



■ So hätten es viele gerne: Ein Blütenfest, bei dem niveaull in den idyllischen Gärten das lange erwartete Frühjahr genossen wird.

Zurschaustellungen und Verkaufsständen. Dennoch schrieb man erst mal Verluste.

Im Kriegsjahr 1914 platzte Werder wohl aus „allen Nähten“, es ist von „Hunderttausenden, die per Bahn kamen“ und vollen Dampfern der Kreisschiffahrt die Rede.

Wachsende Empörung

In den „Goldenen Zwanzigern“ wird das Baumbütenfest zum Frühlingsfest der Berliner, mit entsprechenden Auswüchsen. So zitiert Dr. Martin den SPD-Stadtverordneten **Nikolaus Osterroth**, der sich über „das schamlose Treiben betrunkenen Männer und Frauen“ erregt, die „wie Tiere in Viehwagen verladen“ worden seien. 1929 kommen 60 000 Besucher, „aber nicht mehr der Mittelstand, sondern

vorwiegend junge Leute“, fand Dr. Baldur Martin heraus.

Eigene Tracht

1933 dampfte die Reichsregierung mit SS- und SA-Führern zum „Mittagsmahl“ in der Friedrichshöhe an. „Der Gauleiter fand das Treiben wohl wenig passend und verlangte mehr Brauchtum. Das Fest wurde 1934 zum ‚Kirschfest‘ mit Königin und König, was dem Ortsbauernführer zufiel. Der damalige Bürgermeister **Dr. Walter Bredfeldt** ordnete an, dass eine speziell entworfene Tracht von allen Verkäuferinnen zu tragen wäre“, hat Dr. Martin weiter erfahren. Mit der Ablösung des unbeliebten NS-Bürgermeisters wegen einer Finanzaffäre 1935 versinkt die ebenso unbeliebte Tracht in der Versenkung. ►

Nur einmal nüchtern!

Im Kriegsjahr 1942 ging es beachtlich gesittet zu: Selbst ohne Obstwein kamen noch 25 000 Besucher, die wohl ausnahmsweise nüchtern die Blütenpracht genießen konnten. 1945 gab es kein Blütenfest, hingegen am 2. Mai den Einmarsch der Sowjetarmee. Die Russen allerdings waren keine Kostverächter als sie im Keller von Obstzüchter **Fritz Heidemann** Obstwein fanden. Um schlimmeres zu verhindern, gießt er tags darauf den Rest in den Garten.

Plötzlich abgelegt

In der DDR gibt es für das Frühlingfest einen Neuanfang per „Technik-Ausstellung“. 1961 kommt es im Rahmen der „Woche des Havelländischen Obstbaus“ zu einer Traktoren- und Maschinenparade. Doch so richtig in Fahrt kommt das Fest nicht. Obstwein ist in der staatlich gelenkten Wirtschaft nicht erwünscht und Werder schlecht erreichbar, da man den Ring um Westberlin fahren muss. „Die Anbaugebiete um Frankfurt (Oder) lagen jetzt näher“, erklärt Dr. Baldur Martin.

„Die Baublüte wurde als lokales Volksfest begangen, was in Werder kaum interessierte.“

Krawall und Sicherheit

„1977 kam es in der Friedrichshöhe zu erheblichen Krawallen. Als Konsequenz wurde das Fest 1978 auf die Insel verlagert. Dort gibt es nur einen Zugang, was sich gut kontrollieren lässt. Wir waren die bestbewachte Stadt: Helfer der Volks-

polizei, Polizeiwache, Bahnpolizei, Abschnittsbevollmächtigte der Volkspolizei, Bereitschaftspolizei aus Eiche, Staatssicherheit und Nationale Volksarmee patrouillierten bei uns“, erinnert sich Dr. Baldur Martin.

Ein Jahr später wird der 100. Geburtstag des Fests mit einem opulenten Umzug gefeiert und das Jahr darauf deswegen einfach ausgelassen.

In der Folge gibt es kleinere „Volksfeste der werktätigen Gärtner“ mit „Estradenkonzert“, also Schlager- und Unterhaltung im Kulturraum von Havelobst. Zudem finden Zeichenwettbewerbe und Sportveranstaltungen statt. Nun wurden zusätzlich zu den privaten Erzeugnissen die „staatlichen“ Obstweine „Kavalier“ und „Domino“ mit ausgegeben.

Immer größer

1989 wird **Jana Mußfeld** „Blütenkönigin“. Der Neubeginn nach der Wende startete unter Ägide des Karnevalsvereins, der 1990 zu einem Gala-Blütenball einlud. Die Stände wurden vorwiegend an die B1 für die Westberliner verlegt. Schon 1992 artet das Fest aus: 300 000 Besucher, zwei Tote, 21 Schwerverletzte, schwere Gewaltausbrüche. Die Bewohner fühlen sich in der eigenen Stadt nicht mehr sicher!

1999 kommt mit Ministerpräsident **Manfred Stolpe** und **Jörg Schönbohm** viel Prominenz in die Havelstadt. **Frank Schöbel** ist Stargast. Zwei Jahre später erscheint Stolpe nochmals zum „Brandenbur-

gischen Volksfest“, für Stimmung sorgen die Puhdys. Während Stadt und Obstbauern sich viel einfallen lassen, um ihre Kultur vorzustellen, setzt die Veranstaltungsagentur auf noch mehr Rummel um noch mehr Besucher zu erreichen.

2006 sind 205 Musiker mit 85 Auftritten auf neun Bühnen angesagt sowie 450 Schaussteller und Händler!

Jubiläum beim Heimatverein

„Es gab immer ein Auf und Ab, oft historisch bedingt. Das Fest sollte jetzt in kleinerer Form weitergeführt werden“, fasst Dr. Martin zusammen. Er hat die Details in einer Broschüre herausgearbeitet, die von der Stadt Werder herausgegeben wurde und sehr gefragt ist.

Das kann beim jubiläumsträchtigen 30. Heimatheft ebenfalls schnell passieren, das kommende Jahr pünktlich zum 40. Bestehen des von ihm maßgeblich mitinitiierten Heimatvereins erscheint. Dieser startete 1981 als „Interessengemeinschaft für Heimatgeschichte und Denkmalschutz“, wurde 1990 als „Heimat- und Verkehrsverein“ neugegründet. Mittlerweile heißt er nur noch „Heimatverein“ und wird ganz neu von **Erhard Schulz** bis zu den regulären Vorstandswahlen 2021 geführt. „Die Jubiläumsausgabe wird ein Doppelheft mit 128 Seiten voller spannender Einblicke und Porträts sein“, macht Dr. Baldur Martin jetzt schon neugierig.

Infos:

Tel. 0 33 27/4 27 30

www.heimatverein-werder-havel.de

Bunter Lebensherbst im Blüentraum

Im Herbst des Lebens kann man sich im Wohnpark „Blüentraum“ den Traum vom angenehmen Rentendasein auf vielfältige Weise erfüllen.

Der Senioren- und Pflegewohnpark am Strengfeld bietet dazu attraktive und moderne Möglichkeiten.

Diese gehen vom betreuten Wohnen in sieben reizvollen Appartementshäusern bis zur stationären Pflege. Das Team um **Bärbel Kolkwitz** ist rund um die Uhr ansprechbar.

Die Bewohner erhalten genau abgestimmten Service nach Bedarf und den persönlichen Wünschen.

Gemeinsames Erleben

Der nahegelegene Werderpark mit seinen vielfältigen Geschäften und Cafés lädt zum Bummel ein.

Regelmäßige Veranstaltungen und Ausflüge bieten viel Abwechslung.

In der Anlage ist der Holzbackofen ein beliebter Treff-

■ Das Pflanzenfest ist immer ein Höhepunkt.



■ Britta Grunst und ihr Team freuen sich über den großen Anklang beim Holzbackofen.

punkt. „In dieser Wohlfühl-oase im Innenhof spielt sich viel vom geselligen Leben ab“, freut sich Bärbel Kolkwitz.

Köstliches für alle

Wohlfühlen geht durch den Magen, das weiß man im „Blüentraum“.

Die Bewohner können selbst fürs leibliche Wohl sorgen oder aus der hauseigenen Küche genießen. Die Mahlzeiten werden, soweit möglich, unter Einsatz regionaler Lebensmittel zubereitet.

Dabei finden Wünsche der Senioren gerne Berücksichtigung. Man isst im Restaurant der Seniorenwohnanlage oder lässt sich das Menü aufs Zimmer liefern.

Täglich zwischen 12 Uhr und 13.30 Uhr ist das Restaurant öffentlich zugänglich.

Es kann zudem für private Feiern gebucht werden.

**Senioren- und Pflegewohnpark
„Blüentraum“
Am Strengfeld • 14542 Werder
Tel. 0 33 27/74 00
www.bluetraum-werder.de**



„Geheime“ Tropenlandschaft im Herzen von Glindow

Exotisches Paradies!

Das hohe eiserne Tor ist mit einer Videokamera geschützt. Dahinter meldet ein Vierbeiner, dass Besucher im Anmarsch sind. Sehr einladend wirkt das erst mal nicht. Doch dann die Überraschung: Gleich hinter dem Tor verbirgt sich eine Tropenwelt, die wohl niemand im Herzen von Glindow erwarten würde!

Imposante Palmen und meterhohe Bananenbäume entführen in eine traumhafte Urlaubslandschaft. Nicht mal der Pool fehlt hier, der einladend blau den Himmel über Glindow im Wasser reflektiert. Dies alles ist aber „nur Kulis-

se“! Die exotische Landschaft hat deren Schöpfer **Mike Grunewald** nämlich nicht für sich selbst, sondern für seine Liebsten geschaffen.

Papageien-Paradies

Das sind seltene Papageien. In den riesigen Volieren, von denen es insgesamt 15 gibt, tummeln sich dunkelrote und blaue Aras sowie Sittiche in den schönsten Farben. Auf insgesamt über 200 gefiederte Freunde schätzt der Hausherr seinen Bestand, um den sich sein Leben dreht. Denn das ungewöhnliche Hobby hat durchaus seinen Preis: „Ich gebe allein für Spezialfutter,



■ Mike Grunewald lädt in Glindow in ein Tropenparadies mit Palmen, Bananenbäumen und anderen exotischen Pflanzen ein.





■ **Sonnensittich Nāma ist handzahn und ein treuer Begleiter.**

das oft aus Belgien bestellt werden muss, und für Obst jeden Monat etwa 600 Euro aus. Pro Tag bin ich mindestens drei Stunden mit Säubern der Volieren, Füttern und Pflege der Anlage beschäftigt.“

Weltweit unterwegs

Das Vergnügen hat für Mike Grunewald diverse Konsequenzen: Urlaub ist auf „dienstliche“ Treffen von Züchtern auf Teneriffa oder in Neuseeland sowie auf Papageien-Fotosafaris wie letztes Jahr nach Costa Rica beschränkt. „In diesem Zeitraum kümmern sich meine Mutter **Marina Schmalz** und mein Bruder **David Schmalz** um die Tiere. Früher hat das Oma **Ingeborg Zbinden** gemacht, aber die fühlt sich mit mittlerweile 90 Jahren etwas überfordert“, erklärt Gлиндows Papageien-Papst. Die große Liebe zu den Tieren bringt noch eine weitere Einschränkung mit sich: „Ich habe noch keine Frau gefunden, die Lust hätte, dieses Hobby mit mir zu teilen.“ Hilfreich ist, dass er seinen Arbeitsplatz „um die Ecke“ hat. Er ist in der örtlichen Ziegelei für die Warenendkontrolle zuständig.



■ **Aras fühlen sich hier pudelwohl.**



Immer feucht

Die reizvolle Tropenlandschaft in Omas Anwesen ist für Mike Grunewald kein Selbstzweck: „Papageien brüten nur dann, wenn sie sich wohl fühlen. Dafür ist es nötig, möglichst Bedingungen wie im Tropenwald zu schaffen. So habe ich überall eine Beregnungsanlage installiert, um die Luftfeuchtigkeit hoch zu halten.“

Das ungewöhnliche Hobby wurde im Kindesalter ausgelöst: „Als ich drei Jahre alt war, ist uns ein Wellensittich zugeflogen. Seitdem bin ich von Papageien fasziniert. Der große Traum sind natürlich immer die Aras als größte Vertreter ihrer Art. Dies konnte



ich mir aber erst vor zehn Jahren erfüllen“, berichtet der 42-jährige Gлиндower. „Dabei muss man sich bewusst sein, dass die Tiere in Gefangenschaft in der Regel gut 50 Jahre alt werden. Das heißt, ein Ara ist eine Entscheidung fürs Leben!“

Seine Erfahrungen gibt er vielfach weiter, oft bei Kongressen und Züchtertreffen, im örtlichen „Verein der Ziergeflügel- und Exotenzüchter“ sowie in vielen Artikeln, die er für Fachblätter verfasst. Damit hat das kleine Gлиндow sogar weltweiten Stellenwert wenn es um tropische Vögel geht!

Infos: Tel. 01 73/2 44 44 75

E-Mail:

papageienzucht.gлиндow@web.de

FRUCHTIG LECKER AUS TRADITION

Mit **WERDER FEINKOST**, dem drittgrößten Ketchup-Markenhersteller Deutschlands, verweist die **Baumblütenstadt** über 130 Jahre auf ein **Traditions-Unternehmen**. Das familiengeführte Unternehmen

beschäftigt 70 Mitarbeiter, ist überregional im Handel vertreten und wächst organisch. Mit dem richtigen Gespür bietet das Unternehmen Ketchup in 30 Geschmacksvarianten, diverse Schlemmersaucen, Frucht-

weinsorten sowie Früchte in Alkohol an. **ERFOLGSREZEPT** ist die **hohe Qualität mit einem guten Preis-Leistungs-Verhältnis**.

„Im Vergleich zum Marktführer hat unser Tomatenketchup einen höheren Anteil an Tomatenmark, deutlich weniger Zucker und Essig. Ergänzend bieten wir lactose- und glucosefreie Varianten ohne Konservierungsstoffe an. Alles möglichst in Glas verpackt um Plastik zu vermeiden“, geben die Geschäftsführer Tim Walter und Dénes Radmacher Einblick.



Dénes Radmacher und Tim Walter präsentieren Ketchup-Klassiker von Werder Feinkost.



WERDER Feinkost GmbH · Phöbener Straße 1 · 14542 Werder (Havel) · Tel. 03327. 6614-0 · www.werder-feinkost.de

Richtig gestimmt



Nur ein perfekt gestimmtes Klavier kann den richtigen Genuss für Spieler und Publikum bieten. „Da Holz arbeitet, verändert sich immer wieder der Klang“, erklärt **Joachim Thiele**.

Dann sind seine Künste als Klavierstimmer gefragt. Dabei kann er auf seine lange Erfahrung aus fast 40 Jahren verweisen. Bei Bedarf nimmt er Reparaturen vor und restauriert Instrumente. Oftmals ist er gefragt, um mit Elektronikbausätzen geräuschloses Üben zu ermöglichen. Zudem sorgt Joachim Thiele als Ortsvorsteher von Kemnitz seit nunmehr 17 Jahren für Harmonie im Dorf.

PianoService Joachim Thiele
Kemnitzer Dorfstraße 7 • 14542 Werder OT Kemnitz
Tel. 03327/79117 • Tel. 0177/7420996
E-Mail: piano.thiele@t-online.de



Frisch aus dem Hofladen

Fisch frisch oder nach alten Familienrezepten sanft geräuchert, dies hat **Nick Berner** zu einem Geheimtipp gemacht. Der Fischer bietet im Hofladen Aale, Zander, Hecht, Karpfen, Saiblinge oder Lachsforellen, aus denen man leckere Gerichte machen kann. Zudem gibt es Fischsuppe und -brötchen. Sein Imbiss am Wasser ist ein beliebtes Ausflugsziel. Hier kann man gerne selbst sein Anglerglück ausprobieren. Immer wieder laden nette Veranstaltungen, etwa Livemusik und Auftritte der „Freunde des Frohsinns“ ein.

Fischereihof Berner • Inhaber Nick Berner
Phöbener Chaussee 5 A
14542 Werder OT Kemnitz
Tel. 03327/43446 • Tel. 0163/6343446
www.raeucherfisch-werder.de

Tradition und Innovation

Fast täglich hört man, dass wir mehr Ballaststoffe zu uns nehmen sollen. Die Traditionsbäckerei Lutz Kirstein hat sich schon längst darauf eingestellt.

„Körnerbrote kommen ohne Mehl und Hefe aus und bleiben abwechslungsreich“, verblüfft Lutz Kirstein.

Der Bäcker- und Konditormeister ist spezialisiert auf besondere Brote und Backwaren. Sie werden nach hauseigenem Reinheitsgebot ohne Zusatzstoffe sowie nach traditionellen vererbten Rezepturen hergestellt. Neben selbstgezüchtetem Sauerteig verwendet er Urgetreidesorten wie Dinkel, Emmer oder Waldstaudenroggen.

So entstehen Mischbrote und Gebäck aus Sauerteig, Vollkornbrote oder Biofrischflocken-Vollkorn.

Die eiweißhaltigen Brote mit Linden werden beispielsweise von Fans vegetarischer Lebensweise sehr geschätzt.

Torten für Feste und Feiern

Weithin bekannt sind die einfallreichen Torten-Kreationen des Konditormeisters.

Seine mehrstöckigen Festtagskreationen sind sehr beliebt. Sie werden immer pünktlich zum jeweiligen Anlass geliefert. Beim Kuchen sind Apfel-, Pflaumen-, Kirsch- oder Rhabarberhefekuchen sehr gefragt.

In der Filiale Berliner Straße kann man alles gemütlich im integrierten Café mit Frühstücksbereich genießen.



Backtradition seit 1878

Lutz Kirstein führt sein Familienunternehmen in fünfter Generation.

Die Landbäckerei wurde 1878 in Rädcl gegründet und bietet die beliebten und vielfach ausgezeichneten Backwaren in der Region an. Der Meisterbetrieb des Back- und Konditorhandwerks gibt sein Wissen und seine Erfahrung gern an künftige Konditoren und Bäckerieverkäufer weiter. Bewerbungen um eine Ausbildung sind bei Lutz Kirstein stets willkommen.

Kontakt

Landbäckerei
Lutz Kirstein
Bäckerweg 3

14797 Kloster Lehnin OT Rädcl
Tel. 0 33 82/2 63
www.baecckerei-kirstein.de

Filialen in Werder

Bäckerei und Konditorei:
Berliner Straße 126

14542 Werder
Tel. 0 33 27/4 32 78

Filiale & Café:

Zum Großen Zernsee 6 K
14542 Werder
Tel. 0 33 27/7 27 53 95

Filiale:

Torstraße 9 • 14542 Werder
Tel. 0 33 27/57 05 05



■ In der Landbäckerei Kirstein kann man gemütlich Kaffee und frischen Kuchen genießen.

■ Katerina Belkina hat mit Ehemann Karsten Meißner in Werder eine neue Heimat gefunden.



Mit „privatem Theater“ zum Welterfolg

Fotos wie Gemälde

Was macht man, wenn man gerne Schauspieler sein möchte, aber zu schüchtern zum Auftreten ist? Ein junges Mädchen fand hier einen so ungewöhnlichen Weg aus dem scheinbar unlösbaren Dilemma, dass sie heute international gefragt ist.

Ihr Trick: **Katerina Belkina** spielt ohne Publikum, nur für die Kamera. Es entstehen aufwendig inszenierte Szenen, bei

denen sie das einzige Modell ist. Kostüme und Ausstattung fertigt sie selbst. Anschließend vollendet sie die ungewöhnlichen Fotos mit dem digitalen Pinsel zu „Gemälden“. Dieses „private Ein-Personen-Theater“ findet nun dauerhaft in der Baumblütenstadt Werder statt.

Katerina Belkina knüpft in ihren Arbeiten gerne an Kunstepochen an.

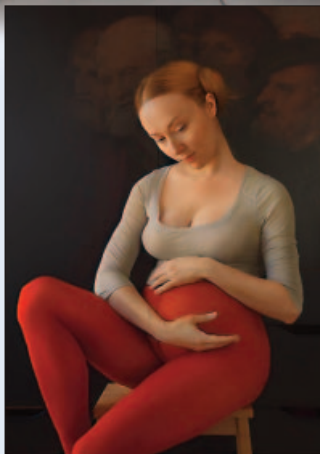

■ Für diese Foto-Inszenierung stand Lucas Cranach Pate.

„Ich liebe insbesondere die deutsche und niederländische Renaissance“, erklärt sie.

Märchenhafte Märchen

Dann wieder visualisiert sie bekannte Märchen der Gebrüder **Wilhelm Grimm** und **Jacob Grimm**. Sie beschäftigt sich mit Feminismus und der Frau in der Gesellschaft. Bei aller Schüchternheit zeigt sie, wo es ihr angebracht scheint, ihre erotischen Reize. Mit dieser Symbiose aus Malerei, Fotografie und Digitalmedien „erfand“ die in Südostrussland geborene Mutter von zwei Kindern eine neue Kunstform, mit der sie weltweit Furore macht. Sie schaffte es auf mehrere Titelseiten von einschlägigen Magazinen wie gerade soeben vom Fachmagazin „Foto Hits“. Sie wurde mit Preisen überhäuft und wird von namhaften Galerien in vielen Weltstädten vertreten. Dazu gehören Moskau, Berlin und Budapest. Sie ist in Italien ebenso präsent wie in den Niederlanden und sogar in der Türkei.

Abenteuer Moskau

Von Werder aus arbeitet sie im engen Verbund mit Ehemann **Karsten Meißner**.

Die Verbindung entstand auf beinahe so ungewöhnliche Weise wie die neue Kunstrichtung von Katerina Belkina.

„Ich war abenteuerlustig, wollte die Welt sehen. Also kaufte ich mir ein Zugticket nach Moskau. Ich wohnte zwei Wochen in einem Hostel, bewarb mich bei diversen Firmen und wurde in einer Werbeagentur genommen. Bei einem Freund stieß ich auf Katerina. Ich war fasziniert von ihr und ihrer ungewöhnlichen Arbeit“,

erinnert sich der Ex-Dresdner. Heute managt der 43-Jährige seine Ehefrau. Das Paar hatte 2013 geheiratet.

„Theater“ mit Seeblick

Katerina Belkina arbeitet jetzt in der hellen großzügigen Wohnung mit himmlischem Panoramablick auf den Glin-dower See. „Gleich in der Nähe ist eine Badestelle, die wir gerne nutzen“, freut sich das Paar über die neue Heimat. Anlass war, dass ihnen Berlin zu hektisch geworden war, vor allem wegen ihrem gemeinsamen Töchterchen **Mia**.

Hier wollen sie nun die Baumblütenstadt zu einem weiteren Anziehungspunkt für moderne Kunst machen. „Wir sind dabei, in der Mühlenstraße 14 auf der Insel die ‚Mia-Galerie‘ zu eröffnen“, laden sie ein.

Künstlerfamilie

Katerina Belkina kam schon als kleines Kind in den Einfluss von Kunst, da ihre Mutter Malerin ist.

Dennoch entschloss sie sich für einen anderen Weg und erprobte sich in der Fotografie: „In der 7. Klasse, als ich 14 Jahre alt war, bekam ich meine ▶

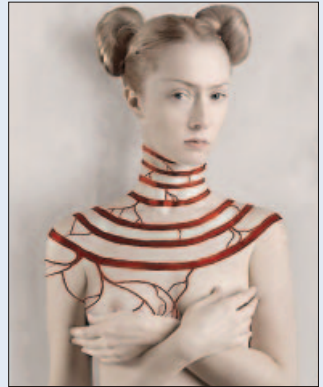

■ Eine ihrer Leidenschaften sind Rückgriffe auf Kunststile der Vergangenheit.



erste Kamera, eine Zenit“, erinnert sie sich. Diese robuste Spiegelreflexkamera aus der Sowjetunion war im Westen ebenfalls sehr beliebt und gehört zu den weltweit meistverkauften. „In der Schule gab es ein Fotolabor, wo wir herumexperimentieren durften.“

Erleuchtung beim TV

Später besuchte sie die Kunstakademie in ihrer Heimat Samara am Rande vom europäischen Teil Russlands. „Ich wäre gerne auf die Universität gegangen, doch dann hätte ich von zuhause weg gemusst, ins weit entfernte St. Petersburg oder nach Moskau. Das wollten meine Eltern nicht“, gibt Katerina Belkina weiter Einblick. Die „Erleuchtung“ kam, als sie eine Anstellung bei einem örtlichen TV-Sender erhielt: „Dort wurde nur am Computer gearbeitet. Ich sah sofort, was Programme wie Photo-shop für künstlerische Möglichkeiten bieten.“

Preisgekrönt

Die Verbindung von digitaler Malerei und Fotografie fand bald viele Fans. Die Fachwelt

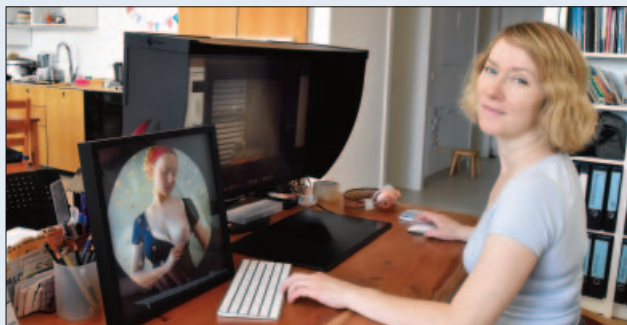

■ Die aufwendig inszenierten Fotos werden am Bildschirm per digitalem Pinsel zu oft märchenhaften Werken.

wurde ebenfalls auf sie aufmerksam. Sie erhielt fast jedes Jahr eine Auszeichnung. Herausragend sind 2007 der renommierte Kandinsky-Preis, 2015 der Internationale Lucas-Cranach-Preis, 2016 der Hasselblad-Preis und zuletzt 2019 der Artfacts Performance Award, der anzeigt, wie sich ihr „Wert“ in der Kunstwelt sprunghaft erhöht hat.

Weltweit zu sehen

Werke von ihr befinden sich in New York und Istanbul sowie in Museen in St. Petersburg, in Buggenhagen oder in der Lutherstadt Wittenberg. Nach dem letzten Zyklus „Zweiraumwohnung“, der in Berlin entstand, arbeitet sie nun in der Wohnung in Werder an einer neuen Reihe. Dabei geht es ihr darum, das Leben in der Isolation, die

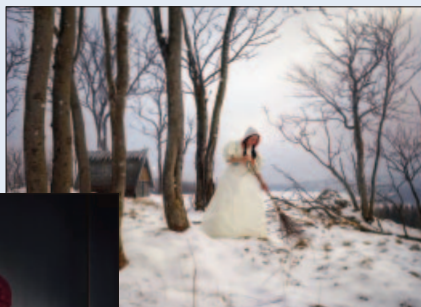

der Frühling diesmal mitbrachte, zu thematisieren: „Es war sehr spannend zu sehen, wie die Natur sich ohne die Menschen entwickelte. Das ist ein völlig neuer Aspekt“, beschreibt Katerina Belkina. Im Herbst

■ Die Künstlerin hat nur ein einziges Modell, nämlich sie selbst. Der Zyklus „Zweiraumwohnung“ entstand in Berlin. Sinnlich und originell setzte sie Gebrüder-Grimm-Märchen in Szene.

kann man noch mehr von der ungewöhnlichen Werderanerin sehen: Dann gibt sie im Buch „My work is my personal theatre“, das auf deutsch, englisch und russisch erscheint, Einblick in ihr „Werderaner Zimmertheater“.

Infos: Tel. 01 72/3 46 60 54
www.belkina.art

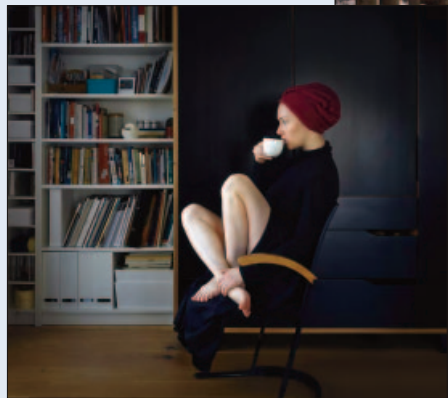

Autos, die miteinander sprechen!

Man hört es nicht, doch neuerdings können Autos miteinander sprechen. Das führt Björn Raschick gerne am Beispiel des neuen VW Golf vor: „Das Fahrzeug ist mit dem Sicherheitssystem Car2x ausgestattet, bei dem Autos im Verkehr miteinan-

der kommunizieren“, verblüfft er. Als autorisierter Volkswagen- sowie Audi-Service-Partner bietet sein Haus eine breite Auswahl vom Pkw bis zu Nutzfahrzeugen. Für innovative Antriebstechnik steht in der Golfgruppe bald der vollelektrische VW ID.3.

„Er wird einen Innenraum mit dem Platz eines VW Passat haben und ab Spätsommer 2020 verfügbar sein“, macht Björn Raschick neugierig. Er verweist auf sein großes Sortiment an Jahres- und Geschäftswagen, EU-Fahrzeugen sowie Gebrauchtwagen mit Garantie. Die Werkstatt kümmert sich um HU-Abnahmen, Unfallreparaturen, Autoscheiben und Klimaanlage, Smart Repair, Lackierung oder Reifenwechsel. Waschanlage und Mietwagenverleih runden den Service ab.



■ Der Golf VIII kann mit seinem Sicherheitssystem Car2x kritische Verkehrssituationen vermeiden.

Autohaus Raschick GmbH
Dr. Külz Straße 2-4
14542 Werder OT Glindow
Tel. 0 33 27/7 37 40
www.raschick.com

Überall maßgeschneidertes WLAN

Schwachstellen im WLAN sind zuhause und in der Firma ein Problem. Mit der Mesh-Technologie sind erhebliche Verbesserungen möglich.

Voraussetzung dafür ist, dass FRITZ!Box, Repeater und

Access Points genau aufeinander abgestimmt sind. Dies erreicht man mit einer einmaligen Einmessung in den entsprechenden Räumen. Fachmann dafür ist Marco Matsui mit seinem „Matsui Computer Service“.

Er richtet maßgeschneiderte und sichere Netzwerke für Firmen und Privathaushalte ein.

Sein Wartungsservice führt Updates und Virenschutz durch und sorgt für Störungsfreiheit in PCs und Netzwerken. Seine Werkstatt kümmert sich um Reparaturen an PCs, Notebooks, iPhones und iPads. Zudem ist er auf Terra-Computer der Wortmann AG sowie Cloud-Lösungen spezialisiert.



■ Marco Matsui sorgt für ein stabiles Netzwerk. Dafür ist die neue Mesh-Technologie sehr hilfreich.

Matsui Computer Service
Marco Matsui
Zum Großen Zernsee 6 H
14542 Werder
Tel. 0 33 27/7 26 60 30
E-Mail: info@matsui-it.de
www.matsui-it.de
Mo.-Fr. 9-13 & 14-18 Uhr
Sa. nach Vereinbarung

Auto

■ Autohaus Raschick GmbH

Dr. Külz Straße 2-4
14542 Werder OT Glindow
Tel. 0 33 27/7 37 40
www.raschick.com, **S. 27**

■ Kfz-Wasch- und Pflegedienst

Berliner Straße 41-43
14542 Werder
Tel. 0 33 27/4 27 57, **S. 32**

Bildung

■ Freie Waldorfschule Werder

Elsastraße 14-16
14542 Werder
www.waldorfschule-werder.de, **S. 12**

Camping

■ Blütencamping Riegelspitze

Fercher Straße 9/Ecke B1
14542 Werder
Tel. 0 33 27/4 23 97
Fax 0 33 27/74 17 25
www.bluetencamping.de, **S. 6**

Computer

■ Matsui Computer Service

Zum Großen Zernsee 6 H
14542 Werder
Tel. 0 33 27/7 26 60 30
E-Mail: info@matsui-it.de
www.matsui-it.de, **S. 27**

Druck und Gravur

■ Havelprint

Eisenbahnstraße 32
14542 Werder
Tel. 0 33 27/7 95 10
www.havelprint.de, **S. 30**

Energie

■ EMB Kundenbüro Werder

Am Markt 5
14542 Werder
Tel. 08 00/9 74 95 10, **S. 2**

Freizeit

■ AWO-Treff Werder

Leiterin Viola Brümmer
Brandenburger Straße 158
14542 Werder
Tel. 0 33 27/57 36 88, **S. 7**

Kita

■ AWO-Kindertagesstätte

„Spatzenhaus“
Leiterin Heidrun Schmahlfeldt
Poststraße 22
14542 Werder-Elisabethhöhe
Tel. 0 33 27/4 08 18, **S. 7**

Instrumente

■ PianoService Joachim Thiele

Kemnitzer Dorfstraße 7
14542 Werder OT Kemnitz
Tel. 0 33 27/7 91 17
Tel. 0 177/7 42 09 96
E-Mail: piano.thiele@t-online.de
S. 22

Lebensmittel

■ Fischereihof Berner

Phöbener Chaussee 5 A
14542 Werder OT Kemnitz
Tel. 0 33 27/4 34 46
Tel. 01 63/6 34 34 46
www.raeucherfisch-werder.de, **S. 22**

■ Herbstreith & Fox GmbH

Phöbener Chaussee 12
14542 Werder
Tel. 0 33 27/78 50
www.herbstreith-fox.de, **S. 84**

■ Landbäckerei Kirstein

Bäckerweg 3
14797 Kloster Lehn OT Rädels
Tel. 0 33 82/2 63
www.baeckerei-kirstein.de, **S. 23**

■ Landbäckerei Kirstein

Bäckerei und Konditorei:
Berliner Straße 126
14542 Werder
Tel. 0 33 27/4 32 78
www.baeckerei-kirstein.de, **S. 23**

■ Landbäckerei Kirstein

Filiale: Torstraße 9
14542 Werder
Tel. 0 33 27/57 05 05
www.baeckerei-kirstein.de, **S. 23**

■ Landbäckerei Kirstein

Filiale und Café:
Zum Großen Zernsee 6 K
14542 Werder
Tel. 0 33 27/7 27 53 95
www.baeckerei-kirstein.de, **S. 23**

■ PL Cakedesign

Heuberg 36
14550 Groß Kreuz OT Schmergow
Tel. 01 78/7 30 62 59
www.pl-cakedesign.de, **S. 36**

■ Schultz'ens Siedlerhof

Karl Liebknecht Straße 17
14542 Werder-Elisabethhöhe
Tel. 0 33 27/4 08 00
Tel. 01 77/2 66 63 67
www.schultz-siedlerhof.de, **S. 38**

■ Weinbau Dr. Manfred Lindicke

Weintiene auf dem Wachtelberg
14542 Werder
Tel. 0 33 27/74 14 10
Fax 0 33 27/74 14 12
www.weinbau-lindicke.de, **S. 36**

■ Werder Feinkost GmbH

Phöbener Straße 1
14542 Werder
Tel. 0 33 27/6 61 40
www.werder-ketchup.de, **S. 22**

Lohnsteuerhilfe

■ Lohnsteuerhilfe Dr. Kanis

Mielestraße 2
14542 Werder
Tel. 0 33 27/4 68 60
Tel. 01 72/3 98 36 55
www.lohi-fuldatal.de/bs210-2, **S. 33**

■ Vereinigte

Lohnsteuerhilfe e.V.

Beratungsstelle
Gundula Koschinsky
Friedrich Ebert Straße 4
14542 Werder OT Glindow
Tel. 0 33 27/79 88 64
www.vlh.de/bst/1841, **S. 29**

Rechtsanwalt

■ Rechtsanwälte

Seehaus & Schulze

Luise Jahn Straße 1
14542 Werder OT Glindow
Tel. 0 33 27/56 95 11
E-Mail: info@seehaus-schulze.de
S. 29

Schlüssel, Reparaturen

■ Dienstleistungen Lieber

im EKZ Werderpark
Auf dem Strengfeld 6
14542 Werder
Tel. 0 33 27/4 54 90
www.werder-lieber.de, **S. 30**

Schreibwaren, Büro

■ Schule Büro Freizeit Karalus

Unter den Linden 1
14542 Werder
Tel. 0 33 27/4 59 29
www.karalus-werder.de, **S. 33**

Schuldnerberatung

■ AWO-Beratungsstelle

für Überschuldete
Leiterin Aline Liebenow
Eisenbahnstraße 1
14542 Werder
Tel. 0 33 27/5 73 72 80, **S. 7**

Senioren-Wohnen

■ AWO-Seniorenzentrum

„Am Schwalbenberg“
Leiterin Linett Schuldt
Rotkehlenweg 1
14542 Werder
Tel. 0 33 27/56 50, **S. 7**

IHR GUTES RECHT ...

SEEHAUS SCHULZE

RECHTSANWÄLTE

- Erbrecht • Familienrecht
- Grundstücksrecht
- Strafrecht
- Verkehrs- und Ordnungswidrigkeitenrecht
- Arbeitsrecht und Sozialrecht



Rechtsanwälte Seehaus & Schulze in Werder

Luise Jahn Straße 1 • 14542 Werder OT Glindow

Tel. 0 33 27/56 95 11 • Fax 0 33 27/56 95 88 • E-Mail: info@seehaus-schulze.de

Geld für Arbeitnehmer



Als Gehaltsempfänger kann man viele steuerliche Vorteile nutzen, wenn man Ausgaben richtig geltend macht.

Da die Unterlagen meist irgendwo daheim sind, kommt **Gundula Koschinsky** als Beratungsstellenleiterin vom Vereinigten Lohnsteuerhilfe e.V. gerne nach Hause, um Lohn- und Rentempfehlungen im Rahmen der Vereinsmitgliedschaft, die es zu sozial gestaffelten Beiträgen gibt, zu beraten. Sie erstellt Steuererklärungen, prüft Bescheide oder hilft beim Kindergeldantrag.

Die langjährige Steuerfachangestellte ist für den „Vereinigte Lohnsteuerhilfe e.V.“ seit 2008 tätig.

Vereinigte Lohnsteuerhilfe e.V.

Beratungsstelle Gundula Koschinsky

Friedrich Ebert Straße 4

14542 Werder OT Glindow

Tel. 0 33 27/79 88 64 • www.vlh.de/bst/1841

Immer gut unterwegs

Schnell, sicher und bequem zum gewünschten Ziel kommt man in der Baumbliendenstadt mit dem Fahrdienst von **Otfried Bagusch**. Neben normaler Beförderung für Einzelpersonen und Gruppen bietet er Kranken- und Behindertentransporte mit rollstuhlgerechten Fahrzeugen an. Dies wird vielfach für Tagespflege-Besucher genutzt. Otfried Bagusch bringt dabei seine große Erfahrung bei Personen mit geronto-psychiatrischen Erkrankungen ein.



Ihr Fahrdienst + Service Bagusch

Mühlenweg 5 • 14797 Kloster Lehnin OT Rädels

Tel. 0 33 82/4 74 • Tel. 01 72/8 42 16 55

E-Mail: klosterlehnin@fahrdienste-bagusch.de

AWO-Seniorenzentrum

„Wachtelwinkel“

Leiterin Linett Schuldt
Hamburger Ring 25
14542 Werder
Tel. 0 33 27/78 80, **S. 7**

Senioren- und Pflegewohnpark „Blütenraum“

Am Strengfeld
14542 Werder
Tel. 0 33 27/74 00
www.bluetentraum-werder.de, **S. 19**

Steuerberatung

DBB DATA

Beratungs- und Betreuungsgesellschaft mbH

Mielestraße 2, Aufgang A
14542 Werder
Tel. 0 33 27/6 60 40
E-Mail: werder@dbbdata.de
www.dbbdata.de, **S. 31**

Taxi, Fahrdienst

Ihr Fahrdienst + Service Bagusch

Mühlenweg 5
14797 Kloster Lehnin OT Rädell
Tel. 0 33 82/4 74
Tel. 01 72/8 42 16 55
E-Mail: klosterlehnin@fahrdienste-bagusch.de, **S. 29**

Taxibetrieb Boldt

Am Kleinbahndamm 21
14550 Groß Kreutz
Tel. 03 32 07/15 37 93
E-Mail: anfrage@taxi-boldt.de
www.taxi-boldt.de, **S. 3**

Telefon, Internet

Schule Büro Freizeit Karalus

Unter den Linden 1
14542 Werder
Tel. 0 33 27/4 59 29
www.karalus-werder.de, **S. 33**

Textilien, Stoffe, Nähkurs

Süsstoff

Zeppelinstraße 18
14471 Potsdam
Tel. 03 31/64 74 93 70
www.suessstoff-potsdam.com, **S. 6**

Versicherung, Finanzen

LVM Versicherungsagentur

Stephan Richter-Mendau

Brandenburger Straße 137
14542 Werder
Tel. 0 33 27/7 19 66
Tel. 01 62/7 02 89 00
www.richter-mendau.de, **S. 33**

Wachschutz

MASS – Militärisch-Ausgebildeter-Sicherheits-Service

Ernst Thälmann Straße 18
14822 Brück
Tel. 03 38 44/74 75 26
Tel. 01 78/7 04 47 06
www.mass-security.de, **S. 131**

Wassersport

Albrecht Planen GmbH

Otto Lilienthal Straße 29
14542 Werder
Tel. 0 33 27/73 10 07
E-Mail: info@albrecht-planen.de
www.albrecht-planen.de, **S. 37**

Allert Marin & Marina Zernsee

Zur Uferau 1, 14542 Werder
Tel. 03 327/4 23 30
www.allertmarin.de, **S. 36**

Yachthafen Ringel

An der Havel 38
14542 Werder OT Töplitz
Tel. 03 32 02/6 02 17
www.marina-ringel.de, **S. 41**

Firma eintragen

Serviceunternehmen können sich über die Internetseite: www.Werder-Internet.de eintragen.

Druckerei mit Ideen



Ob Flyer, Plakat oder Visitenkarte, Uwe Jahns von Havelprint weiß, was der Geschmack der Blütenstadt-Bewohner und

der Region trifft. Er schafft Werbung, die anspricht. Dabei kommt seine bald 15-jährige Erfahrung zum Tragen. Sein moderner Maschinenpark ermöglicht, unterschiedliche Auflagen wirtschaftlich günstig herzustellen. Bei ihm kann man zudem Gegenstände fast aller Art individuell beschriften und mit Grafiken versehen lassen. Das sind oftmals Tassen, T-Shirts oder andere Textilien und Accessoires. Außerdem erledigt er die Beschriftung von Werbepanellen.

Havelprint • Dipl.-Ing. Uwe Jahns
Eisenbahnstraße 32 • 14542 Werder
Tel. 0 33 27/7 95 10 • www.havelprint.de

Lieber Sofort-Service

Maik Lieber lädt mit attraktiven Theken und Vitrinen sowie viel Begeisterung zu seinem bekannt-vielfältigen Service im Werderpark ein.

Wie gewohnt, kann man Schuhreparaturen schnell durchführen lassen. Das Team fertigt Schlüsselkopien und repariert Taschen. Dabei können defekte Reißverschlüsse umgehend erneuert werden. Taschen- und Einhandmesser sowie ein Schleifdienst für Messer und Scheren sind ebenso im Angebot wie die professionelle Anfertigung von Türschildern und Gravuren, Vereinspokalen oder Emailleschildern.



Dienstleistungen Lieber im EKZ Werderpark
Auf dem Strengfeld 6 • 14542 Werder
Tel. 0 33 27/4 54 90 • www.werder-lieber.de

Belege sicher per App einreichen

Digitale Wege bewähren sich in schwierigen Zeiten. Sie erleichtern die Zusammenarbeit in allen steuerlichen Bereichen.

Die Steuerberatungsgesellschaft „DBB DATA“ hat sich mit ihren 16 Niederlassungen frühzeitig auf die Digitalisierung eingerichtet. Sie bietet zur Vereinfachung und Absicherung über den Weg der digitalen Bereitstel-

lung eine eigene „DBBDATA.online“-App an. „Das Laden und Übermitteln von Belegen und Daten ist auf der App mit wenigen Klicks möglich. Der Server steht in Deutschland“, erklärt Steuerberater **Dennies Gille**.

Sein zehnköpfiges Team in Werder ist für Privatpersonen, Gewerbetreibende, Freiberufler sowie kleinere und größere Firmen aller Gesellschaftsformen im Einsatz.

Der Service reicht von der einfachen privaten Steuererklärung über laufende Lohn- und Finanzbuchhaltung inklusive aller Auswertungen oder Gründungsbetreuungen bis zur Unterstützung bei komplexen Umstrukturierungen.

Als Landwirtschaftliche Buchstelle betreut das Steuerbüro Agrar- und Gartenbaubetriebe.

DBB DATA

Beratungs- und Betreuungsgesellschaft mbH
Mielestraße 2, Aufgang A • 14542 Werder
Tel. 033 27/6 60 40

E-Mail: werder@dbbdata.de • www.dbbdata.de



■ Dennies Gille berät jetzt im modernen Büro in den Havelauen.

Sicherheit mit Militär-Erfahrung

Sicherheit spielt heute für Unternehmen, Prominente und Politiker, für Veranstaltungen sowie für Haus- und Grundstücksbesitzer eine enorm wichtige Rolle.

Dies gilt ebenso beim Militär, wo, wie bei der Bundeswehr, dafür Spezialisten ausgebildet werden. Einige davon haben sich 2015 zusammengetan.



■ Das Familienunternehmen von Nico Plöhn, Mandy Plöhn und Roland Hinze bietet einen ausgedehnten Sicherheitsservice mit militärischem Hintergrund.

Sie bieten mit ihrer Firma „MASS – Militärisch-Ausgebildeter-Sicherheits-Service“ einen Wach-, Objekt- und Brandschutz mit besonderem Ansatz. „Beim Militär bekommt man einen speziellen Blick für Gefahren, denn das kann lebensrettend sein“, so **Roland Hinze**.

Die Sicherheitsfirma hat Erfahrungen bei Absicherung und Brandwache von Großlagern, Filmproduktionen oder Veranstaltungen sowie von Werttransporten und bei Objektschutz. Individueller Personenschutz ist ebenso möglich wie Detektivaufgaben.

Zudem kann Streifendienst durchgeführt werden. Der Rundum-Service reicht von der Planung und Erstellung angepasster Sicherheitskonzepte bis zur Umsetzung vor Ort mit Nachbereitung und Auswertung. Das Team ist regional und deutschlandweit im Einsatz.

MASS – Militärisch-Ausgebildeter-Sicherheits-Service
Roland Hinze

Ernst Thälmann Straße 18 • 14822 Brück
Tel. 03 38 44/74 75 26 • Tel. 01 78/7 04 47 06
www.mass-security.de



Sind Sie sicher?

Die Zahl der Einbrüche steigt. Aber auch die der gescheiterten Versuche. Dank effizienter Sicherheitstechnik. Ob Wohnen, Gewerbe oder Verwaltung: ela Werder sorgt für mehr Sicherheit in der Region. Kompetent und zuverlässig. Seit über 25 Jahren.



ela Werder Sicherheitssysteme GmbH
Berliner Straße 84
14542 Werder (Havel)

☎ 0 33 27-57 34 8-0
☎ 0 33 27-57 34 8-29
✉ info@ela-werder.de
🌐 www.ela-werder.de



Impressum

Werder kompakt, 23. Ausgabe 2020/21

Herausgegeben von Augusta Presse Berlin

Redaktion: Heinz-G. Lösch

Fotos: Katalin Ehrig, Dr. Detlef Hansel, Max E. Neumann, Dr. Baldur Martin, privat, Archiv

PR-Redaktion: Max E. Neumann, Dr. Detlef Hansel

Satz, Bildbearbeitung, Pläne: Adrian Simon Ehrig

Verteilung: Die Broschüre wird an die Haushalte kostenlos verteilt und ist direkt beim Verlag erhältlich.

Alle Rechte by Augusta Presse GmbH.

Nachdruck nur mit Genehmigung.

Kontakt: Augusta Presse- und Verlags GmbH
Bucher Straße 23, 13127 Berlin

Tel. 0 30/69 20 21 05, Fax 0 30/6 92 02 10 59

Infos & Auftragsannahme: Tel. 0 30/69 20 21 05

Auf Internet-Buchungen gibt es auf die erste Schaltung 5 Prozent Rabatt: www.Werder-Internet.de/Buchung

E-Mail: redaktion@augusta-presse.de

E-Mail: info@werder-internet.de

Internet: www.Werder-Internet.de

Die nächste Ausgabe erscheint im Frühjahr 2021.

Glänzend unterwegs

Autos werden immer größer. **Michael Braun** hat sich mit seiner Waschstraße darauf eingestellt. Die erneuerte Anlage ist breiter und bietet sich mit einer



Durchfahrtshöhe von 2,70 Metern für größere Transporter mit erhöhtem Dach an. Der Elaskon-Stützpunkt führt Hohlraum- und Unterbodenkonservierung durch. Damit ist ein Langzeitschutz erreichbar. Weitere Schwerpunkte sind Lackaufbereitung und -politur. Das Team aus **Vincze Gyorgy** und **Tim Kuhlmay** lässt mit professioneller Aufbereitung Fahrzeuge wieder „wie neu“ erstrahlen, was gerade bei Verkauf oder Leasing-Rückgabe bares Geld wert ist. **Michael Braun** führt den Kfz-Pflegebetrieb in zweiter Generation. Er wurde von seinen Eltern **Brigitte Braun** und **Wolfgang Braun** gegründet, die weiterhin mit Rat und Tat zur Seite stehen.

**Kfz-Wasch- und Pflegedienst
Michael Braun**

Berliner Straße 41-43 • 14542 Werder
Tel. 0 33 27/4 27 57 • Fax 0 33 27/73 25 32

Spiele, Schule und Phone Lounge

Spielen ist aktive Unterhaltung, ist spannend, macht Spaß und bedeutet eine sinnvolle Freizeitbeschäftigung für jedes Alter. Das erklärt, warum ständig neue Möglichkeiten dazukommen.



■ Der Familienbetrieb um Matthias Karalus bietet ein denkbar breites Sortiment. Der Spielebereich wurde nochmals erweitert.

Deshalb stellt dieser Bereich bei „Schule Büro Freizeit“ von **Matthias Karalus** einen wichtigen Schwerpunkt dar.

Das Sortiment wurde jetzt nochmals erweitert. Schulartikel, Geschenkballons, Fotos und Passbilder für Bewerbungen oder Reisepass sind vielfach gefragt. Stempel, Gravuren und T-Shirt-Druck sowie Bootsbeschriftungen sind hier im Alten Brauhaus ebenfalls möglich.

In der angeschlossenen „Phone Lounge“ werden Smartphones und Laptops repariert. Die Fachleute beraten zu Telekom, O2 oder Vodafone.

Zudem kann man im Fachgeschäft sein Glück mit Lotto versuchen und den Hermes-Versand in Anspruch nehmen.

Schule Büro Freizeit Karalus
Im Alten Brauhaus
Inhaber Matthias Karalus
Unter den Linden 1 • 14542 Werder
Tel. 0 33 27/4 59 29
www.karalus-werder.de
Mo.-Fr. 9-18 Uhr • Sa. 9-14 Uhr

Mehr netto



Per Steuererklärung kann man Jahr für Jahr meist eine schöne Summe vom Finanzamt zurückbekommen. Dabei spielt Kenntnis der Möglichkeiten eine wichtige Rolle.

Wie beispielsweise verhält es sich mit großen Belastungen wie Straßenbaubeiträgen?

Dr. Ulf Kanis bietet mit seinen Beratungsstellen in Werder und Potsdam vom „Lohnsteuerhilfeverein Fuldata e.V.“ zum sozial-gestaffelten Mitgliedsbeitrag Beratung und Erstellung der Steuererklärung inklusive Prüfung der oft fehlerhaften Bescheide. Er wickelt die Korrespondenz mit dem Finanzamt ab. Der Service gilt für Lohn- und Gehaltsempfänger, Studenten, Rentner und Vermieter mit nicht selbstständig erzielten Einkünften.

Lohnsteuerhilfeverein Berater Dr. Ulf Kanis
Mielestraße 2 (Havelauen) • 14542 Werder
Eingang A, erster Stock, rechts
Tel. 0 33 27/4 68 60 • Tel. 0 1 72/3 98 36 55
www.lohi-fuldata.de/bs210-2
Di., Do. 10-18 Uhr • Mi. 10-16 Uhr
und nach Vereinbarung

Sicherheit und Geld

Im Fachmann **Stephan Richter-Mendau** hat man den richtigen Partner für Immobiliendarlehen oder eine Anschlussfinanzierung. Der ausgebildete Bank- und Versicherungskaufmann vermittelt dafür attraktive Möglichkeiten. Er berät zuverlässig zu Versicherungen, Vorsorge und Vermögensplanung. 2021 kann er sein 25-jähriges Berufsjubiläum feiern.

Die von ihm vertretene LVM ist viergrößter deutscher Kfz-Versicherer. Das Unternehmen ist für attraktive Absicherungen für Privatpersonen und Firmen bekannt. Das geht von Reiserücktritts- über Hagel- bis zur Pferdekrankenversicherung. Die Agentur der 1896 gegründeten Versicherung kooperiert mit der „hkk“, die als bundesweit günstige Krankenkasse bekannt ist.

LVM Versicherungsagentur
Stephan Richter-Mendau
Brandenburger Straße 137 • 14542 Werder
Tel. 0 33 27/7 19 66 • Tel. 0 1 62/7 02 89 00
www.richter-mendau.de





■ Aaron Sandow ist das große Vorbild seiner Schwester Charleen. Nun wird mit einer speziellen kleinen Kugel fleißig geübt.



Kleines Neu Plötzin als Drehscheibe für Kegelsport

Runde Familienerfolge

In Neu Plötzin geht es rund, denn dort rollt die Kugel gleich vielfach: Rund 4000 organisierte Kegler und Bowling-Freunde erhalten von hier wichtige Impulse.

Dafür ist Udo Sandow als Landesgeschäftsführer vom „Sportkegler- und Bowlingverband Brandenburg e.V.“

zuständig. Wichtige „Stars“ dieses Sports hat er gleich nebenan, in der Familie seiner Schwester Sandra Sandow.

Die hauptberufliche Hauswirtschafterin im Kinderheim Griebnitzsee kann darauf verweisen, dass sie mit der Frauenmannschaft der Neu Plötziener Kegler 2018 Landesmeis-

ter geworden war. Sohn Aaron Sandow, 14, ist sogar Mitglied im Nationalkader, war zuletzt gegen die Landesauswahl von Dänemark siegreich und möchte mit dem Wechsel in

die U18 diese Karriere mit Erfolgen bis hin zur Deutschen Meisterschaft fortsetzen.

Fehlende Mädchen

Schwester **Chayenne Sandow**, 17, kann leider keine Titel für die Baumbblütenstadt erringen, da sie im Landkreis Dahme-Spreewald spielt. Das macht sie aber nicht mangels Lokalpatriotismus, sondern weil „wir bei uns im Verein zu wenig große Mädchen haben“, so Vater **Ronny Gutschmidt**, der als Dachdecker weder im Beruf noch als Jugendwart im Kegelkreisverband eine zu ruhige Kugel schiebt.

Die angehende Köchin, die gerade im Mercure-Hotel in Potsdam eine Lehre macht, war mit der Mannschaft dieses Jahr ebenfalls für die Deutsche Meisterschaft qualifiziert.

Nur 30 Aktive

Der Kegelerverein Neu Plötzin unter Leitung von **Burkhard**

Schoof hat gerade mal 30 Aktive, darunter fast die Hälfte Jugendliche.

Umso erstaunlicher ist es, dass sie trotz dieser überschaubaren Größe ganz vorne im deutschen Kegelsport oftmals den Ton angeben. Jüngstes Beispiel ist Kegler Aaron Sandow.

Dies ist sicher dem großen Engagement für den Nachwuchs mit zu verdanken. So ist Ronny Gutschmidt überaus stolz auf seine kleine **Charleen Sandow**.

Die Erstklässlerin schiebt mit sieben Jahren ebenfalls mit Leidenschaft die runde Kugel und möchte unbedingt ihren Geschwistern Chayenne und Aaron nacheifern. Allerdings muss sie auf Medaillen noch ein wenig warten: „Die Teilnahme an Wettkämpfen ist erst ab zehn Jahren möglich“, weiß ihr Onkel als Verbands-

chef. Ob er da für die quirlige Nichte nicht mal ein Auge zudrücken kann?

Kegeln in den Genen?

Offenbar liegt den Neu Plötzi- nern Kegeln in den Genen: So sicherte sich Opa **Erich Rosin** 1970 den DDR-Meistertitel.

Oma **Rosemarie Sandow** wurde 1983 Vize-DDR-Meisterin. Was also macht die große Faszination an diesem früher oft belächelten Sport aus?: „Um erfolgreich zu sein, muss man seine eigene Taktik entwickeln. Wichtig ist hohe Konzentration, dass die Schritte perfekt passen und das Aufsetzen klappt. Es ist ein Ausdauersport, der als einer der wenigen im Team ebenso möglich ist wie einzeln“, fasst Aaron Sandow zusammen, was Onkel Udo als Landesverbandschef ebenso sieht.

Infos:

Tel. 01 79/4 19 03 42



■ In Neu Plötzin hat Kegeln Hochkonjunktur: Landesverbandschef Udo Sandow (r.) ist stolz auf Schwester Sandra Sandow. Sie gehört ebenso wie Ehemann Ronny Gutschmidt, Chayenne Sandow, Aaron Sandow und Charleen Sandow (v.l.) zur erfolgreichen Kegler-Familie.

Wein vor Ort oder zuhause genießen

Mit dem begehbaren Aussichtsturm ist der Wachtelberg das ganze Jahr über ein attraktiver Ausflugs-tipp. Insbesondere Wein-freunde kommen hier ins Schwärmen.

Dr. Manfred Lindicke, Bettina Lindicke und Tochter Katharina Lindicke bauen Rebsorten an, die zu vielfach

preisgekrönten Rot-, Weiß- und Schaumweinen gekellert werden.

Die Grundlage bilden Saphira, Kernling, Dornfelder, Cabernet, Sauvignon Blanc, Pinotin oder Müller-Thurgau. Die „Weintiene“ lädt zum Genießen ein. Die Winzerfamilie bietet Weinbergführungen mit Verkostung, Praxis-

seminare zu Rebschnitt und Kellern sowie weitere Veranstaltungen an.

Geplante Termine 2020 sind das Winzerfest am 24. und 25. Juli, der „Tag des Galgenbergs“ am 16. August und die „Tage der offenen Kellerei“ am 7. und 8. November.

Übrigens kann man im Internet-Shop unter www.weinbau-lindicke.de alle Weine ganz bequem bestellen.

**Weinbau Dr. Manfred Lindicke
Weintiene auf dem Wachtelberg
14542 Werder**

Tel. 033 27/74 14 10

Fax 033 27/74 14 12

www.weinbau-lindicke.de

Straußwirtschaft:

Mitte Juni bis Mitte Oktober

Fr. ab 14 Uhr

Sa., So. ab 10 Uhr

ab August zusätzlich

Mo.-Do. 14-20 Uhr



■ Vom Wachtelberg aus hat man einen herrlichen Panoramablick.

Süße Kunst für groß und klein



Verführerische individuelle Motivtorten gibt es jetzt in fast jeder Größe auf Bestellung. **Petra Lüdtko** kommt dabei ihre Erfahrung aus den beliebten Kursen zugute. Sie ist hier bereits seit 2013 tätig und erhielt schon viele Wettbewerbsauszeichnungen.

Neben ihrer eigenen Tortenbäckerei gibt

sie Einblick in die Kunst der Herstellung und Verzierung der Torten, die auf keiner Feier fehlen dürfen. Zudem richtet die Mutter von zwei mittlerweile erwachsenen Töchtern in ihren Räumlichkeiten Kindergeburtstage aus, die in toller Erinnerung bleiben. Dabei können die Kleinen unter anderem Cupcakes und andere Leckereien backen.

PL Cakedesign

Heuberg 36 • 14550 Groß Kreuz OT Schmergow
Tel. 01 78/7 30 62 59 • www.pl-cakedesign.de



Traumhaft unterwegs

Bei „Allert Marin“ werden maritime Träume wahr. **Marcel Ranke** und **Randy Schirmeister** sind auf Halbgleiter von „Greenline“ sowie die hochwertigen „Bavaria“-Yachten, die sie exklusiv für die Region vertreten, spezialisiert. Zudem bieten sie Gebrauchtboote in vielen Preisklassen und Antriebsarten. Mittlerweile sind auf dem Wasser ebenfalls Hybrid- und Elektroantriebe im Kommen. Skipper können 160 Liegeplätze, die Werkstatt mit Kran und das Hafenrestaurant nutzen.

Allert Marin & Marina Zernsee

Marcel Ranke • Randy Schirmeister

Zur Uferau 1 • 14542 Werder

Tel. 033 27/4 23 30 • www.allertmarin.de



Planen und Polsterarbeiten für Boote

Wer ein Boot hat, möchte dieses bei Wind und Wetter gut geschützt sehen.

Dafür sorgt in der Baumblütenstadt der Traditionsbetrieb „Albrecht Planen“. Das Unternehmen kann auf eine Erfahrung aus 50 Jahren bauen und beschäftigt inzwischen 14 Mitarbeiter dauerhaft. „Wir sind seit 1968 als Meisterbetrieb tätig. Ein wichtiger Schwerpunkt ist die maßgenaue Fertigung von Bootsplanen, Klappver-

cken sowie Hafen- und Winterplanen. Außerdem sind wir auf hochwertige Polsterarbeiten für Yachten spezialisiert. Wir beziehen Sitze, sorgen für passende Deckpolster oder Verkleidungen. Wir können dabei auf hochwertige Materialien in den unterschiedlichsten Farben zurückgreifen“, beschreibt **Bert Albrecht**.

Großer Vorteil ist der eigene Servicesteg in der gegenüberliegenden Marina Havelauen.

Ausstattung großer Yachten

Renommierte Yachthersteller greifen bei der Erstausrüstung mit Verdecken auf die Erfahrung und die bewährte Handarbeit des Albrecht-Teams zurück.

Viele Neubesitzer kommen zu dem Fachbetrieb und lassen die Standardpolsterung in Salon und Plicht durch die erfahrenen Sattler in individuelle Formpolster samt Namensstickerei umwandeln oder ergänzen.

Reinigung und Reparatur

Zum Ganzjahresservice gehören Reinigung und Imprägnierung von Verdecken und Planen. Dabei wird ihr Zustand geprüft und nach Absprache bei Bedarf kostengünstig repariert. Das gilt ebenso für Scheiben und Reißverschlüsse. Jahreszeitabhängig werden Hafen- oder Winterplanen eingelagert.

Vielfältige Markisen

Wer sich an seinem Haus in Werder und Umgebung mit einer Markise vor Sonne oder Regen schützen will, ist hier ebenfalls richtig.

Der Fachbetrieb von Bert Albrecht ist auf Bootsverdecke, Planen und Yachtpolsterungen sowie Markisen spezialisiert.



Albrecht Planen GmbH
Otto Lilienthal Straße 29
14542 Werder

Tel. 0 33 27/73 10 07

E-Mail: info@albrecht-planen.de
www.albrecht-planen.de



Ausgezeichneter Whisky und Hofladen

Kaum zu glauben, aber wahr: Die märkischen Sandböden sind für die Erzeugung von Whisky ideal. So wurde „Schultz'ens Siedlerhof“ für den fassgereiften Edeltropfen mit dem Preis „Whisky National 2015“ ausgezeichnet. Master-Distiller **Michael Schultz** informiert im Rahmen der beliebten Whiskyabende gern über den Herstellungsprozess. Der Familienbetrieb kann auf eine Tradition von über 26 Jahren weisen. Er ist für vielfach ausgezeichneten Whisky, für Brände, Gin und Liköre bekannt. Im Hofladen gibt es Obstweine, Säfte, Marmeladen, Erdbeeren und Gemüse der Saison wie Spargel und Kartoffeln. Das Restaurant richtet gerne Feiern aus.



Schultz'ens Siedlerhof • Karl Liebknecht Str. 17 • 14542 Werder OT Elisabethhöhe • Tel. 0 33 27/4 08 00
 Reservierung: Tel. 01 77/2 66 63 67 • www.schultz-siedlerhof.de
 Hofladen/Brennerei: jeden Tag 10-18 Uhr • Restaurant: 2. April-24. Juni, Do.-So. und nach Vereinbarung

A

- **Anglerverein Glindow e.V.**
Wolfgang Hesse
Klaistower Str. 63, 14542 Werder
Tel. 01 71/7 87 07 43
- **Anglerverein Phöben e.V.**
Ulrich Strohschein
Ringstraße 34
14550 Groß Kreuz OT Götz
Tel. 01 72/3 05 59 27
www.anglerverein-phöben.de
- **Anglerv. Plessower See e.V.**
Rainer Aulich
Glindower Chausseestraße 30
14542 Werder
Tel. 0 33 27/7 16 82
- **AWO Ortsverein Werder e.V.**
Viola Brümmer
Brandenburger Straße 158
14542 Werder
Tel. 0 33 27/57 36 88

B

- **Badminton Sportverein e.V.**
Christian Stempfll
Alt Nowawes 55 a
14482 Potsdam
Tel. 03 31/37 97 07 32
www.bsv-werder.de
- **Berliner Katzenschutz e.V.**
Harry Kindt
Ziemenstraße 84 b, 14542 Werder
Tel. 0 33 27/4 25 87
Tel. 0 33 79/44 55 33
www.berliner-katzenschutz.de
- **Bürgerinitiative Fluglärmfreie Havelseen e.V.**
Johannes Haape, Krughof 38
14548 Schwielowsee
Tel. 03 32 09/78 07 06
www.fluglaermfreie-havelseen.de
- **FMC Hans Grade Potsdam e.V.**
Frank Zimmerman
Hans Beimler Straße 8
14554 Neuseddin
Tel. 01 60/4 79 88 78
www.fmc-hans-grade-potsdam.de
- **Föderverein der Freiwilligen Feuerwehr Stadt Werder e.V.**
Heiko Zemlin
Kölner Str. 98 B, 14542 Werder
Tel. 01 72/3 14 43 24
www.feuerwehr-werder.de
- **Förderv. Elisabethhöhe e.V.**
Frank Ellbogen
Holzweg 1, 14542 Werder
Tel. 0 33 27/6 69 47 88
- **Förderverein Historische Ziegelei e.V.**
Christiane Sellner
Dr. Külz Straße 114
14542 Werder OT Glindow
Tel. 01 77/3 88 63 20
www.ziegeleimuseum-glindow.de
- **Infos S. 42**
- **Frauensportgruppe Glindow e.V.**
Robin Kanzler
Klaistower Straße 44 a
14542 Werder
Tel. 01 51/70 09 68 34
frauenportglindow.wordpress.com
- **Freie Waldorfschule Werder/Havel**
Dr. Heike Kramann
Elsastraße 14-16, 14542 Werder
Tel. 0 33 27/4 58 38
www.waldorfschule-werder.de
- **Infos S. 12**
- **Freunde des Frohsinns e.V.**
Christian Zube
Rosenstraße 11, 14542 Werder
Tel. 01 72/3 13 32 95
www.freunde-des-frohsinns.de

C

- **Christian-Morgenstern-Gesellschaft e.V.**
Jürgen Raßbach
Spatzenweg 26, 14542 Werder
Tel. 0 33 27/7 16 53
www.morgensterngesellschaft.de

D

- **Derwitzer Förderkreis Lilienthal-Kirche e.V.**
Heinz Grützmaker
Derwitzer Dorfstraße 4
14542 Werder
Tel. 03 32 07/ 56 47 20

F

- **Feuerwehr und Heimatverein Plötzin e.V.**
Michael Arndt
Alte Dorfstraße 30, 14542 Werder
Tel. 01 74/1 76 91 57
www.ffw-ploetzin.de

G

- **Gemischter Chor Glindow e.V.**
Thessa Tzschoppe
Glindower Mühlensteig 2 a
14542 Werder
Tel. 0 33 27/5 73 50
www.gemischter-chor-glindow.de

Gerhard-Graf-Gesellschaft

Dr. Hansjürgen Bals
Am Plessower See 9 A
14542 Werder
Tel. 0 33 27/56 70 36
www.gerhard-graf.de

■ **Gewerbeverein Glindow e.V.**
Michael Wich
Dr. Külz Straße 12, 14542 Werder
Tel. 0 33 27/66 88 66
www.gewerbeverein-glindow.de

■ **Gilde Stadtführer Werder e.V.**
Steffi Conrad
Kreuzdornweg 3, 14542 Werder
Tel. 01 51/10 94 96 20
www.stadtfuehrer-werder.de

■ **Glindower Carneval Club e.V.**
Christian Buge
Am Schützenpark 59
14542 Werder
Tel. 0 33 27/7 92 03
www.gcc-helau.de

H

■ **Halle 36 e.V.**
Uta Donath
Luisenstraße 16, 14542 Werder
Tel. 01 76/80 25 49 06
www.klimawerkstatt.info

■ **Handballverein Grün-Weiß e.V.**
Reno Lüdtkte
Zum Großen Zernsee 4a
14542 Werder
Tel. 0 33 27/7 25 70 45
www.handball-werder.de

■ **Havel-Regatta-Verein von 1920 e.V.**
Volker Garmatter
Dorfstraße 25
14798 Havelsee
Tel. 01 51/12 22 20 70
www.havel-regatta-verein.de

■ **Heimat- und Sportverein Neu Plötzin e.V.**
Friedhelm Boek
Brandenburger Chaussee 22
14542 Werder
Tel. 01 77/8 38 03 48
www.neu-ploetzin.de

■ **Heimatverein Glindow e.V.**
Siegrid Gottschalk
Kietz 3, 14542 Werder
Tel. 0 33 27/73 19 90

■ **Heimatverein Kemnitz**
Joachim Thiele
Kemnitzer Dorfstraße 7
14542 Werder
Tel. 01 77/7 42 09 96

■ **Heimatverein Petzow e.V.**
Karl-Heinz Friedrich
Fercher Straße 50 b
14542 Werder
Tel. 01 77/3 05 44 36
www.petzow-online.de ▶

■ Heimatverein Phöben e.V.

Elke Jäger
Phöbener Bergstraße 4
14542 Werder
Tel. 0 33 27/4 10 06
www.phoeben.de

■ Heimatverein Werder e.V.

Erhard Schulz
Puschkinstraße 26, 14542 Werder
Tel. 01 77/6 32 82 83
www.heimatverein-werder-havel.de

■ Joshinkan Werder e.V.

Sven Mischkewitz
Stadttheide 18, 14771 Potsdam
Tel. 01 75/4 72 48 48
www.joshinkan.de

■ Karnevalsclub Werder e.V.

Karsten Möwes
Birkengrundweg 81
14542 Werder
Tel. 01 79/5 34 21 04
www.kcw-ev.de

■ Klangkirschen Glindow e.V.

Dr. Claudia Fehrenberg
Luise Jahn Str. 16, 14542 Werder
Tel. 01 74/775 90 11
www.klangkirschen.de

■ Kleintierzuchtverein Glindow e.V.

Frank Heinicke
Potsdamer Straße 50
14540 Groß Kreutz
Tel. 03 32 07/5 19 98

■ Kulturkreis Petzow e.V.

Ute Fürstenberg
Käuzchenweg 27, 14478 Potsdam
Tel. 03 31/8 70 09 30
www.kulturkreis-petzow.de

■ Kulturpunkt Stilus e.V.

Dr. Detlef Denzer
Waldkauzsteig 9
14621 Schönwalde
Tel. 0 33 22/23 69 24
www.stilus-ev.de

■ Kunsthof Glindow e.V.

Gudrun Mader
Glindower Dorfstraße 40
14542 Werder
Tel. 0 33 27/4 01 27
www.kunsthof-glindow.de

■ Lohnsteuerhilfeverein Fuldatal e.V.

Dr. Ulf Kanis
Mielestraße 2, 14542 Werder
Tel. 0 33 27/4 68 60, Infos S. 33

■ MC Blütenstadt Werder e.V.

Paul Wodak, Am Gaisberg 15
14548 Schwielowsee
Tel. 01 73/6 30 31 39
www.mc-bluetenstadt.de

■ MC Werder/Havel e.V.

Thomas Schiffner
Bliesendorfer Weg 37 A
14547 Beelitz OT Fichtenwalde
Tel. 01 70/3 53 87 52
www.mc-werder-havel.de

■ Motor- und Wassersportverein Glindow e.V.

Jens Knitel
Mühlensteig 3, 14542 Werder
Tel. 01 72/5 93 22 32
www.glindowersee.de

■ Orphée Werkkunst Akademie e.V.

Annett Rothkehl-Wendt
Zum Havelstrand 15
14542 Werder
Tel. 0 33 27/7 41 90 90
www.orphee-werder.de

■ Ortsanglerverein e.V.

Stefan Gmeiner
Potsdamer Str. 87, 14542 Werder
Tel. 01 57/85 50 38 98
www.anglerverein-werder.com

■ Pferdesportverein Töplitz e.V.

Tina Hillmann
An der Wublitz 1, 14542 Werder
Tel. 03 32 02/6 05 19
www.reiterhof-leest.de

■ Pro Werder (Havel) e.V.

Katrin Schneider
Brandenburger Straße 151
14542 Werder
Tel. 0 33 27/56 75 80
www.prowerder-havel.de

■ Radfahrer Borussia 1895 e.V.

Jeanette Rux
Mainzer Straße 2, 14542 Werder
Tel. 01 73/9 59 80 35
www.RV-Borussia-Werder.de

■ Rassegeflügelzuchtverein e.V.

Christian Kärger
Schwalbenbergweg 30
14542 Werder
Tel. 0 33 27/7 01 93

■ Reit- und Fahrverein Phöben e.V.

Yentl Rahimkhani-Sagvand
Neue Straße 6, 14542 Werder
Tel. 01 72/3 00 94 47
www.reiteninphoeben.de

■ Rotary Club Werder e.V.

Gabriele Richter
Carmenstraße 17/18
14542 Werder
Tel. 0 33 27/46 88 13
www.werder-havel.rotary.de

■ Ruder-Klub von 1918 e.V.

Thomas Dosk
Fischerstraße 33, 14542 Werder
Tel. 01 72/3 12 27 67
www.ruder-klub-werder.de

S

■ Schachverein Werder e.V.

David-Andreas Hanisch
Spatzweg 21, 14542 Werder
Tel. 0 33 27/74 10 55
www.sv-werder-havel.de

■ Schützengilde zu Werder 1704 e.V.

Olaf Abel
Adolf Damschke Straße 56-58
14542 Werder
Tel. 0 33 27/6 68 40 11
www.schuetzengildewerder.de

■ Segelvereinigung Einheit Werder 1952 e.V.

Jens-Uwe Weggässer
Werderwiesen 22, 14542 Werder
Tel. 01 72/3 93 05 59
www.sv-einheit-werder.de

■ Spielmannszug Werder/Havel

Jeannette Förster
Plötziner Str. 15, 14542 Werder
Tel. 01 70/4 91 19 12
www.spielmannszug-werder.de

■ Sport-Point Werder e.V.

Bianka Jäger
Glindower Dorfstraße 41
14542 Werder
Tel. 01 72/9 55 30 46
www.Sport-Point-Werder.de

■ Stadtsportbund Werder e.V.

Klaus-Dieter Bartsch
Brandenburger Straße 89
14542 Werder
Tel. 0 33 27/78 33 25
Tel. 01 72/3 49 42 17
www.stadtsportbundwerder.de

T

■ Tauchsportclub Filmstadt Babelsberg 1961 e.V.

Jörg Reichert
Kopernikusstraße 7
14482 Potsdam
Tel. 03 31/71 47 03
www.tauchclub-babelsberg.de

■ Teckelgruppe Werder (Havel)

Sabine Eggert
Kirchstraße 21, 14480 Potsdam
Tel. 01 70/5 22 78 51
E-Mail: sabine-eggert@t-online.de

■ Tennis-Club Havelblick e.V.

Ivo Stojanow, Lindhorst 10
14558 Bergholz-Rehbrücke
Tel. 01 72/2 66 42 42
www.tc-werder-havelblick.de

■ Tischtennisverein Werder e.V.

Mario Rux
Mainzer Straße 2, 14542 Werder
Tel. 01 74/3 49 02 98
www.ttv-werder.de

■ Ton und Kirschen Wandertheater

Margarete Biereye
Dr. Külz Straße 116
14542 Werder
Tel. 01 71/5 81 20 32
www.tonundkirschen.de

■ Traumfänger Werder e.V.

Bernd Neumann
Mielestraße 2, 14542 Werder
Tel. 0 33 27/57 22 88
www.traumfaenger-werder.de

■ Turnverein Werder e.V.

Eva Maria Rietz
Fischerstraße 36, 14542 Werder
Tel. 0 33 27/4 26 82

V

■ Verein für Deutsche Schäferhunde e.V.

Benno Wiedemann
Birkenweg 7, 14550 Groß Kreuzt
Tel. 03 32 07/5 02 24

■ Verein der Ziergeflügel und Exotenzüchter Werder e.V. 1974

Burghardt Polz
Emstaler Straße 6
14542 Werder
Tel. 0 33 27/4 27 91
werderaner-vogelzuchtverein.jimdo.com

■ Verein zur Förderung des historischen Weinbaus im Raum Werder

Kerstin Otto
Am Plessower Eck 2
14542 Werder
Tel. 0 33 27/74 14 10
www.weinverein-werder.de

■ Volkssolidarität OG Glindow

Peter Mathaei
Grüner Weg 3, 14542 Werder
Tel. 0 33 27/7 31 23 95

W

■ Wakeboardverein Werder e.V.

Robert Krämer
Ziemensstraße 92, 14542 Werder
Tel. 01 60/7 8918 34

■ Wassersportfreunde Phöben e.V.

Dr. Ralf Forkmann
Am Phöbener Bruch 9
14542 Werder
Tel. 0 33 27/75 65 70 70
wassersportfreunde-phoeben.de

■ Wasserwanderfreunde e.V.

Tim Friese
Zum Havelstrand 12a
14542 Werder
Tel. 01 79/3 40 08 99

■ Werderaner FC Viktoria 1920 e.V.

Klaus-Dieter Bartsch
Brandenburger Straße 89
14542 Werder
Tel. 01 72/3 49 42 17
www.werderanerc.de

■ Werderaner Volleyballver. e.V.

Kai Wolter, Potsdamer Straße 85
14542 Werder
Tel. 01 63/2 55 99 00
www.wvv1990.de

■ Werderscher Obst- und Gartenbauverein von 1878 e.V.

Dr. Reinhard Schmidt
Schubertstraße 7, 14542 Werder
Tel. 0 33 27/4 51 03
www.obstbauverein-werder.de

■ Windsurfverein Werder e.V.

Dirk Bethke, Schlüterstraße 5
14558 Bergholz-Rehbrücke
Tel. 03 32 00/5 14 30
www.wsv-werder.de

Ein Verein nicht korrekt?

Anruf oder E-Mail genügt:
Tel. 0 30/69 20 21 05

E-Mail:
info@werder-internet.de

Mobiler Service auf einen Blick

Benötigt man eine wichtige Rufnummer? Oder, will man Kontakt zu einem Verein oder ein Boot mieten? Wann hat die Stadtverwaltung geöffnet? Oder, sucht man die Rufnummer einer Schule oder Kita?

Dann möchte man schnell fündig werden. Das ermöglicht die Werder-App. Sie kann für iPhone, iPad, Smartphones und Tablets kostenlos geladen werden.

Weitere Infos unter:

www.Werder-Internet.de/Apps



Drehkreuz Töplitz

Die Lage am Drehkreuz Wasser-Land und direkt an der A10 macht den Yachthafen Ringel ideal für Skipper. „Galeon“ als renommiert-



Yachthersteller nutzt ihn für Auslieferungen. Die Marina von Frank Ringel bietet Service zu Wasser und zu Lande. Hier kann man Diesel tanken oder Fäkalien entsorgen. Bungalows zum Übernachten, Boots- und Fahrradverleih und drei 20-Tonnen-Kräne für Boote runden den Service ab. In der Trattoria „La Marinara“ lädt leichte mediterrane Küche und Süßes aus dem Eiscafé zum Genießen ein. Seit Jahren kümmert sich Frank Ringel als Ortsvorsteher um schönes Leben in Töplitz.

Yachthafen Ringel & Trattoria La Marinara
Frank Ringel

Am der Havel 38 • 14542 Werder OT Töplitz
Tel. 03 32 02/6 02 17 • www.marina-ringel.de



■ Die Neu-Glindowerin kennt in der Ausstellung jeden Stein.

Buchautorin, Malerin, Musikerin

Verliebt in Steine

Liebe per Internet, ist das wirklich möglich? Eine überaus skeptische Wissenschaftlerin erlebte, dass dies sehr gut funktioniert. Denn genau das brachte die neue Leiterin des überregional bekannten Ziegeleimuseums in ihre neue Heimat!

Allerdings ist die neue Liebe von **Christiane Sellner** relativ groß, ziemlich eckig, wenig kuschelig und meist eher kühl: Die Autorin, Malerin und Musikerin hatte sich in eine Wand verliebt! Genauer gesagt, in die Fassade eines Wohnhauses, in dem sie jetzt im Herzen von Glindow wohnt: „Als ich im Internet dieses Haus gesehen habe, war es um mich geschehen“, gesteht sie. So kam es, dass die gebürtige Hamburgerin, die in Franken auf-

wachsen ist und „im Schatten vom Großen Arber“ Fachbücher über die Bayerischen Glashütten schrieb, seit 2014 Glindowerin ist.

Das Geheimnis der Berge

Die Leidenschaft für Steine kann sie nun als Vorsitzende des Vereins, der das Ziegeleimuseum trägt, jeden Tag ausleben. „Es gibt hier noch eine Menge zu tun“, zeigt sie bei einem Rundgang durch das markante Gebäude. Dabei kennt sie mittlerweile jeden Stein, der hier ausgestellt ist, mit seiner ganzen Geschichte. Sie präsentiert „gewöhnliche“ Ziegel, kompliziert geformte Elemente für gotische Kreuzgewölbe vom Kloster Chorin, Spezialanfertigungen für Kathedralen oder kunstvolle Abschlussziegel. Dabei weiß



■ Die neue Museumsleiterin liebt Musik und Malen.

sie oft mehr über die Hintergründe, als bisher bekannt war: „Es ging lange Zeit das Gerücht um, dass die Erhöhungen wie die ‚Glindower Alpen‘ aus dem Abraum der Tongruben aufgehäuft worden sind. Schließlich war der Glindower See damals von unzähligen Ziegeleien gesäumt, wie zeitgenössische Postkarten zeigen. Doch können

die soviel Abraum erzeugen? Also habe ich bei **Theodor Fontane** nachgelesen, wieviele Ziegel pro Jahr fabriziert wurden und habe dies hochgerechnet. Dabei hätten statt Berge riesige Krater entstehen müssen! Die Erhebungen sind nach Meinung von Geologen in der Eiszeit entstanden.“

Museum in Gefahr

Ohne die Neu-Glindowerin hätte die Region wahrscheinlich ein wichtiges Wahrzeichen verloren: Nach dem Tod des früheren Vorsitzenden **Wolfgang Firl** und dem Rückzug zweier führender Mitglieder aus Altersgründen drohte der „Förderverein Historische Ziegelei Glindow e.V.“ führungslos zu werden.

„Auf der entscheidenden Sitzung im Winter 2018 war niemand bereit, diese Aufgabe zu übernehmen. Das lag mit an der Altersstruktur, die wir damals hatten. Ohne Vorsitzenden hätte der Verein aufgelöst werden müssen.“

Die Diplom-Ingenieurin für Werkstoffwissenschaft, die parallel Kunst studiert hatte, übernahm diese Aufgabe. „Vorher hatte ich einen Sommer lang Ringofen-Führungen gemacht und wusste also, was auf mich zukommt“, erklärt sie.

Keine Spaß-Touristen

Dabei ist sie voll des Lobes über das Publikum: „Ich hatte in Bamberg oft Stadtführungen beobachtet. Meist kamen Spaß-Touristen per Bus. Die wollten in der Regel nur ihr Pensum hinter sich bringen, ▶



■ **Christiane Sellner** möchte dem Museum neue Impulse geben.

Pflichtfotos machen und möglichst schnell ins Gasthaus zum fränkischen Bier. Nach Glindow kommen fast nur fachlich interessierte Besucher. Sehr oft sind das Gruppen aus den Universitäten von Berlin und Potsdam. 2019 hatten wir einen erheblichen Besucheranstieg.“

Musik und Malen

Beim Engagement fürs Glindower Ziegeleimuseum kann Christiane Sellner auf viel Welterfahrung zurückgreifen. So erinnert sie sich gern, noch vor der eigentlichen Wende Moskau erkundet zu haben. „Die Künstler dort waren auf dem gleichen Stand wie wir im Westen. Davon hatten wir bei uns nie etwas erfahren“, hatte sie staunend herausgefunden, dass die Informationspolitik

in der damaligen BRD sehr einseitig war. In der Folge stellte sie eine Brücke zwischen beiden Ländern dar, lernte dafür sogar russisch. Sie managte Musiker und Maler, damit sie „im Westen“ Fuß fassen konnten. Über Jahre betrieb sie im früheren „Zonenrandgebiet“ an der tschechischen Grenze eine kommunale Kunst-Galerie. Als Klavierlehrerin mit Vorliebe für **Ludwig van Beethoven** und russische Komponisten pendelte sie nach dem Umzug jede Woche zwei Tage nach Bamberg.

Große Pläne

Jetzt hilft sie mit, das Ziegeleimuseum im Rahmen des Projekts „Museum digital“ weltweit zugänglich zu machen. „Daran können 20 Museen in Brandenburg mit

jeweils zehn Exponaten teilnehmen“, schildert sie.

Nächstes Ziel ist, Glindow als Meilenstein ins themenübergreifende Netzwerk „Industriekultur in Brandenburg“ einzubringen.

Die Liebe zu alten Steinen kann sie übrigens im eigenen Garten ebenfalls genießen: „Dort bin ich beim Umgraben auf ein Fundament aus Ziegeln gestoßen und konnte recherchieren, dass von früher die Radspuren der Kutschen noch erkennbar sind!“ Erstaunlich, diese Liebe zur Historie: „In der Schule war für mich Geschichte ein rotes Tuch, weil es da nur um Kriege ging!“

Infos:

Tel. 01 77/3 88 63 20
www.ziegeleimuseum-glindow.de

Bunt und haltbar



Frisch gestrichen wirken Fassade, Treppenhaus und Innenräume gleich mal wieder wie neu. Malermeister **Detlef Geißhirt** setzt auf hochwertige Materialien,

damit die Farben dauerhaft strahlen, außen der Witterung standhalten und in Innenräumen abwaschbar sind. Seine Spezialität sind verschiedenste Streich- und Spachteltechniken.

Er führt Tapezierarbeiten aus und verlegt Bodenbeläge wie PVC, Laminat oder Kork. Zudem bringt er solide Wärmedämmung an.

Oftmals ist er für die Markierung von Parkplätzen oder anderen Flächen im Einsatz.

Der Handwerksbetrieb ist bei privaten Auftraggebern, Hausverwaltungen und Baufirmen in der Region gefragt.

Malermeister Detlef Geißhirt

Obstzüchterstraße 19 • 14542 Werder

Tel. 033 27/74 09 64 • Tel. 01 77/4 06 49 70

E-Mail: detlef.geishirt@web.de

Gute Aussicht!

Berufseinstieg mit Perspektive, das bietet **Stefan Reichelt**.

Er kümmert sich mit seinem Dachbauunternehmen mit viel Einfühlungsvermögen um Lehrlinge, die hier jeden Tag einen attraktiven



Panoramablick genießen können. Sein Betrieb ermöglicht den Start in einen Beruf mit gesicherter Zukunft sowie einer ungemein vielseitigen Tätigkeit. Schließlich bietet Stefan Reichelt einen Komplettservice inklusive Zimmerer- und Klempnerarbeiten für Neubau und Sanierung von Dächern aller Art. Oft werden gleich Solaranlagen mitinstalliert. Vielfach geht es um nachträgliche Dachfenster, wobei die Qualitätsmarken „Velux“ und „Aroundhome“ eine große Rolle spielen. Das gefragte Unternehmen stellt gerne zusätzliche Mitarbeiter ein.

Dachbau Stefan Reichelt

Adolf Kärger Straße 2 • 14542 Werder

Tel. 01 72/1 51 61 68

www.dachbau-reichelt.de

Besenrein und sauber

Wenn ein Um- oder Auszug ansteht oder nach einem Sterbefall Wohnung, Haus und Grundstück vollständig geräumt werden müssen, dann ist das meist ein riesiger Berg an Arbeit.

„Unser erfahrenes Team ist darauf spezialisiert, Haushaltsauflösungen durchzuführen und Wohnungen oder Häuser einschließlich Hof,

Keller, Garage, Dachboden und Schuppen leer zu räumen sowie zu entrümpeln“, bietet Firmeninhaber **Heiko Ziegert** dafür die Lösung.

Voran geht immer ein kostenloser Besichtigungstermin.

Dabei wird digital aufgemessen, wie viel Kubikmeter zu entsorgende Abfälle bei einer anstehenden Entrümpelung zusammen kommen, der

Auftragsumfang festgelegt und zugleich der Preis ermittelt.

Es wird immer versucht, soviel wie möglich zu verwerten, was die Kosten mindern kann.

„Wir erscheinen zuverlässig zum vereinbarten Termin und führen unsere Arbeiten verantwortungsbewusst aus. Alle Räumlichkeiten werden besenrein hinterlassen“, versichert Heiko Ziegert.

Mehrfach wurde seine Firma als „Top-Dienstleister“ ausgezeichnet.

HHGS

**Haus-, Hof- & Gartenservice
Potsdam UG**

Alle Dorfstraße 28

14542 Werder OT Plötzing

Tel. 01 76/38 73 37 97

www.der-entruempler.de



■ Heiko Ziegert sorgt zuverlässig für leere und besenreine Räume.

Kompetenz für Antikes



Jede Antiquität und jedes alte Erbstück hat seine eigene Geschichte. Seit über zehn Jahren restauriert Diplomb-Restaurator **Peter Gottmann**

Möbel aus allen Epochen und gibt ihnen ihren unverwechselbaren Charme zurück. Behutsam werden Schäden im Furnier behoben, fehlende Elemente nachgeschnitzt oder verblasste Oberflächen von Hand poliert. Er kümmert sich um Möbel, Skulpturen, historische Türen und Holzeinbauten wie Wandvertäfelungen und Fußböden. Er arbeitete unter anderem für das Stadtmuseum Brandenburg, die Stiftung Preußische Schlösser und Gärten, die Stiftung Waisenhaus in Potsdam und im Schloss Ludwigslust.

Auf Wunsch kommt er gern vor Ort, um Möbel zu begutachten.

Diplom-Restaurator Peter Gottmann
Möbel und Holzrestaurierung
Eisenbahnstraße 134 • 14542 Werder
Tel. 0 33 27/52 03 29
www.restaurierung-gottmann.de



Innovative Lösungen

Rund ums Jahr lädt der Fachbetrieb für Bauelemente von **Inge Wötzel** und **Frank Wötzel** zu attraktiven Aktionsangeboten. Man findet sie stets auf der Internetseite. Die Fachleute sind immer auf dem neuesten Stand der Technik. Das sieht man an den intelligenten Sonnenschutz- und Beschattungssystemen. Das Unternehmen bietet Lösungen für jeden Bedarf, die auf Wunsch per App gesteuert werden können. Wie gewohnt, erhält man hochwertige Markisen und Bauelemente, die auf Maß angefertigt werden. Dazu gehören Fenster und Türen aus Holz, Kunststoff und Aluminium. Ebenso sind Garagentore, Antriebe, Markisen, Rollläden und Vordächer im Angebot. Zum Service gehören stets Beratung, Montage und Reparaturen.

Bauelemente Wötzel

Adolf Damaschke Straße 14 • 14542 Werder

Tel. 0 33 27/4 29 19

www.bauelemente-woetzel.de

Bauelemente

■ Bauelemente Wötzel

Adolf Damaschke Straße 14
14542 Werder
Tel. 0 33 27/4 29 19
E-Mail:

bauelemente-woetzel@genion.de
www.bauelemente-woetzel.de, **S. 45**

■ Fenster Türen Goebel

Klaistower Straße 64/65
14542 Werder OT Glindow
Tel. 0 33 27/73 17 92
E-Mail:

frank.goebel.glindow@arcor.de
www.goebel-fenster-tueren.de, **S. 54**

Dachdecker

■ Dachbau Stefan Reichelt

Adolf Kärger Straße 2
14542 Werder
Tel. 01 72/1 51 61 68
E-Mail: info@dachbau-reichelt.de
www.dachbau-reichelt.de, **S. 44**

■ Ihr Dachdeckermeister

Marko Lüdtke

Heuberg 36
14550 Groß Kreutz
OT Schmergow
Tel. & Fax 03 32 07/7 04 93
Tel. 01 77/5 72 62 44
E-Mail: marko.luedtke@yahoo.de
www.marko-luedtke.de, **S. 50**

Eigenheime

■ Das Haus GmbH

Zur Uferau 11
14542 Werder
Tel. 0 33 27/7 25 00 68
E-Mail: info@dashausgmbh.com
www.dashausgmbh.com, **S. 55**

Elektro

■ HKH Elektro GmbH

Mühlenbergstraße 16
14542 Werder OT Töplitz
Tel. 0 32 12/1 47 54 11
E-Mail: info@hkh-elektro.de
www.hkh-elektro.de, **S. 50**

■ NDB Elektrotechnik GmbH

Mielestraße 2
14542 Werder
Tel. 0 33 27/6 63 13
E-Mail: elektrotechnik-berlin@ndb.de
www.ndb.de, **S. 12**

■ Olaf Winkler

Elektroinstallation

Am Plessower See 153 b
14542 Werder
Tel. 0 33 27/73 20 80
E-Mail:
werder@mueller-winkler-elektro.de
www.mueller-winkler-elektro.de
S. 52

■ Promontan Elektroplan GmbH

Phöbener Straße 28
14542 Werder
Tel. 0 33 27/57 30 00
Fax 0 33 27/5 73 00 10
E-Mail: info@promontan.de
www.Promontan.de, **S. 15**

Entrümpelung

■ Haus-, Hof- & Gartenservice Potsdam UG

Alte Dorfstraße 28
14542 Werder OT Plötzing
Tel. 01 76/38 73 37 97
www.der-entruempeler.de, **S. 45**

Entsorgung, Container

■ Containerdienst Gieske GmbH

Unter den Linden 23
14542 Werder
Tel. 0 33 27/4 27 67
www.containerdienst-gieske.de
S. 51

Erden, Schüttgut, Beton

■ Plötziner Erden GmbH

Am Erdeplatz 1
14542 Werder OT Plötzing
Tel. 0 33 27/4 29 43
www.ploetzinererden.de, **S. 49**

Fliesen

■ Wolfgang Kissler Fliesen- und Ofenbau GmbH

Dr. Külz Straße 19
14542 Werder OT Glindow
Tel. 0 33 27/4 29 43
www.fliesen-kissler.de, **S. 54**

Hausverwaltung, Immobilien

■ Immobilienbetreuung

Schwielowsee
Fercher Straße 38
14546 Schwielowsee OT Ferch
Tel. 03 32 09/20 02 63
E-Mail: immo.schwielowsee@aol.de
S. 54

■ Stein & Co.

Vermögensverwaltung GmbH

Berliner Straße 75, 14542 Werder
Tel. 0 33 27/73 29 00
www.steinundco.de, **S. 53**

Immobilien

■ Berliner Volksbank Immobilien GmbH, Büro Süd-West

Teltower Damm 26
14169 Berlin
Jörg Wild:
Tel. 0 30/5 65 55 55 23
E-Mail: joerg.wild@bvbi.de
Sandra Raschke:
Tel. 0 30/5 65 55 55 25
E-Mail: sandra.raschke@bvbi.de
www.bvbi.de, **S. 52**

■ Heiko Linke Immobilien

Brandenburger Straße 28
14542 Werder
Tel. 0 33 27/6 69 12 10
Tel. 01 78/7 60 00 00
E-Mail: hl@heiko-linke.immo
www.heiko-linke.immobiliengestaltung.de, **S. 48**

■ Immobilienbetreuung Haase

Getraudenstraße 6 b
14542 Werder
Tel. 0 33 27/66 96 57
www.immobiliengestaltung-haase.de
S. 51

Innenraumgestaltung

■ raum & color Krause & Helmholz

Petzower Straße 1
14542 Werder OT Glindow
Tel. 0 33 27/57 27 44
E-Mail: info@raumundcolor.de
www.raumundcolor.de, **S. 47**

Maler

■ Malermeister Detlef Geißhirt

Obstzüchterstraße 19
14542 Werder
Tel. 0 33 27/74 09 64
Tel. 01 77/4 06 49 70
E-Mail: detlef.geisshirt@web.de
S. 44

■ Malermeister Edmund Funke

Kleiner Bruchweg 9
14542 Werder OT Neu Plötzing
Tel. 01 72/3 93 76 50
E-Mail: funke-maler@t-online.de
S. 50



Raum und Farben

Boden, Wände, Möbel und Licht schaffen zusammen das gewünschte Raumambiente. Leider kann man sich als Laie kaum vorstellen, wie einzelne Elemente im Verbund wirken. Hier hilft das neue Zentrum für Raumgestaltung in Glindow.

Das helle große Gebäude am Kreisverkehr nach Glindow bietet für Beratung und Präsentation jetzt noch mehr Möglichkeiten als der bisherige Standort Unter den Linden. Hier steht dem Team um **Torsten Helmholz** und **Karsten Krause** jetzt eine riesige Fläche von 300 Quadratmetern zur Verfügung, um viele Möglichkeiten zum attraktiven Wohnen sowie für die Ausstattung von Büros, Praxen, Läden und Geschäftsräumen vorzustellen. Hier erlebt man, wie Farben, Tapeten, Bodenbeläge, hochwertige Möbel sowie Leuchten zusammenwirken.

Wie Ideen entstehen

Inneneinrichter Torsten Helmholz und Malermeister Karsten Krause bringen bei ihrer Beratung Fingerspitzengefühl, Leidenschaft und 30 Jahre Erfahrung ein. Sie verstehen sich als „Gestalter und Impulsgeber“. Großer Vorteil ist, dass sie sich nach der Planung um die Ausführung kümmern. „Per CAD-Projektion sehen die Auftraggeber räumlich am Bildschirm, wie die Planung bei ihnen im Objekt wirken wird“, beschreiben Torsten Helmholz und Karsten Krause den Ablauf.

Große Vielfalt

Natürlich werden von ihnen ebenso Teilaufgaben wie Malern, Tapezieren, Bodenlegen,



■ Die neue Ausstellungshalle ist verkehrsgünstig am Kreisverkehr von Glindow zu erreichen.

fugenlose Bad-Gestaltungen, Insekten- und Sonnenschutz sowie Polsterarbeiten ausgeführt.

Die hauseigene „ColorExpress Farbmischstation“ ermöglicht, genau die individuell gewünschte Farbe schnell und exakt herzustellen. „Damit ist für den Innen- und Außenbereich nahezu jede Farbnuance möglich“, erklärt Karsten Krause.

Bei der Raumausstattung kommt dem Unternehmen zugute, dass sie exklusiver Partner für „House of JAB Anstoetz“ aus Berlin sind. Wer Interesse an hochwertigen Malerarbeiten, Farbe, Gestaltung und Innenraumausstattung hat, trifft hier auf einen sehr attraktiven Ausbildungsplatz, wo man das Handwerk aus der Sicht einer überaus niveauvollen und abwechslungsreichen Tätigkeit kennenlernt.

Kontakt

raum & color Krause & Helmholz
 Petzower Straße 1 • 14542 Werder OT Glindow
 Tel. 0 33 27/57 27 44 • www.raumundcolor.de
 Mo.-Fr. 9.30-18.30 Uhr • Sa. 9.30-14.30 Uhr

Metallbau

■ Ziemann Metallbau GmbH

Brandenburger Straße 6
14542 Werder
Tel. 0 33 27/4 29 32
E-Mail: ziemann-werder@t-online.de
www.ziemann-metallbau.de
S. 14

Planen, Polsterarbeiten

■ Albrecht Planen GmbH

Otto Lilienthal Straße 29
14542 Werder
Tel. 0 33 27/73 10 07
E-Mail: info@albrecht-planen.de
www.albrecht-planen.de, **S. 37**

Restaurator

■ Diplom-Restaurator

Peter Gottmann

Eisenbahnstraße 134
14542 Werder
Tel. 0 33 27/52 03 29
E-Mail: info@restaurierung-gottmann.de
www.restaurierung-gottmann.de
S. 45

Sachverständiger

■ Sachverständiger für Bauwerksabdichtung und Gebäudeschäden

Dipl.-Ing. Dieter Kleinert
Schwalbenbergweg 50
14542 Werder
Tel. 0 33 27/4 50 24
Tel. 01 72/9 09 74 73
www.thermografie-gutachter-kleinert.de
S. 53

Sanitär, Bad

■ Ihr Badewannen-Doktor

Otfried Bagusch

Mühlenweg 5
14797 Kloster Lehnin OT Rädels
Tel. 01 74/1 96 01 01
E-Mail: sanitaer-chemie@badewannendoktor.de
www.badewannendoktor.de, **S. 48**
**■ Gas, Sanitär, Wärmepumpen,
Solartechnik Uwe Rosin**
Leester Straße 24
Petzower Straße 2d
14542 Werder
Tel. 03 32 02/6 00 00
www.rosin-heizung-sanitaer.de, **S. 52**

Sicherheitstechnik

■ ela Werder

Sicherheitssysteme GmbH

Berliner Straße 84
14542 Werder
Tel. 0 33 27/57 34 80
E-Mail: info@ela-werder.de
www.ela-werder.de, **S. 32**

Tischler

■ HeBoGo

Tischlermeister

Michael Gorges-Bott

Am Eichenhain 13
14550 Groß Kreuzt OT Götz
Tel. 01 72/9 47 81 23
www.hebogo.de, **S. 55**

■ Werderaner Tischlerwerkstatt

Brandenburger Straße 37
14542 Werder
Tel. 0 33 27/7 25 11 36
www.tischlerwerkstatt-werder.de
S. 51

Firma eintragen

**Bau- und Handwerksunternehmen
können sich über die Internetseite:
www.Werder-Internet.de eintragen.**

Immobilienprofi vor Ort



Immobilienmakler **Heiko Linke** hat sein neues Büro nun in der ehemaligen Fleischerei Joppe eingerichtet. Der ortskundige Experte ist Sachverständiger für Immobilienbewertung und Kaufmann der Grundstücks- und Wohnungswirtschaft. Er stammt aus einer Familie mit Handwerkstradition und kümmert sich seit 2007 um Vermietung und Verkauf von Immobilien in Werder, Potsdam-Mittelmark sowie Falkensee und Umgebung. Er erstellt Kaufpreisanalysen und aussagekräftige Exposés. Heiko Linke verfügt über viel Erfahrung in der Projektentwicklung, bei Grundstücken mit komplizierten Eigentumsverhältnissen oder mit Erbengemeinschaften.

Heiko Linke Immobilien
Brandenburger Straße 28 • 14542 Werder
Tel. 0 33 27/6 69 12 10 • Tel. 01 78/7 60 00 00
E-Mail: hl@heiko-linke.immo
www.heiko-linke.immobiliien

Frischekur für die Wanne

Abgesprungenes Emaille, Kratzer und Verfärbungen sind deutliche Altersspuren von Badewannen.

Das Problem: Ein einfacher Austausch bringt meist aufwändige Maurer- und Fliesenarbeiten

mit sich. Oftmals sind die Dekors nicht mehr im Handel erhältlich. Die Alternative bietet „Badewannen-Doktor“ **Otfried Bagusch** mit seinem Team. Er repariert mit Spezialverfahren das Emaille und andere Schäden. Als Alternative kann der autorisierte Fachmann mit dem Wanne-in-Wanne-System einen maßgenauen Acryleinsatz einmontieren.

Ihr Badewannen-Doktor Otfried Bagusch

Mühlenweg 5
14797 Kloster Lehnin OT Rädels
Tel. 01 74/1 96 01 01
www.badewannendoktor.de



■ Gabriele Kruschke bietet mit „Plötziner Erden“ Steine, Kompost und Erden sowie individuell zusammengestellte Betonmischungen.



Neue Wege für Straßen und Wege

Natursteinschotter löst als Befestigungsmaterial für Wege und Flächen Betonrecycling immer mehr ab. Darauf hat sich der Fachbetrieb „Plötziner Erden GmbH“ eingestellt.

Das Team um **Gabriele Kruschke** und **Guido Bauch** hat diesen Schotter nun ins Angebot aufgenommen.

Auf dem Erdenplatz in Plötzin findet man zudem eine große Auswahl an langlebigen Granitsteinen. Sie eignen sich ebenfalls ideal für Wege und Zufahrten. Man kann kleinere Mengen gleich mitnehmen oder größere Kontingente anliefern lassen.

Granit in vielen Farbnuancen

Dabei hat man die Auswahl unter Granitsteinen in diversen attraktiven Farbschattierungen. So können rötliche Varianten überraschend individuelle Eindrücke hervor-

rufen. Das Plötziner Unternehmen ist wichtiger Materiallieferant für Bauherren, Haus- und Grundstücksbesitzer. Auf seinem weiträumigen Gelände lagern Erden, Steine, Kiese, Sand, Splitt, Feldsteine und wie gewohnt Beton-Recycling.

Die richtige Betonmischung

Eine Betonmischanlage ermöglicht die Zusammensetzung exakt nach Bedarf und Anforderung.

Das Team um Gabriele Kruschke berät gern, welche Mischung für das jeweilige Vorhaben optimal ist. Beton C20/25 mit höherem Zementanteil ist beispielsweise universell einsetzbar.

Das bestellte Material wird pünktlich zum Wunschtermin geliefert.

Gartenabfälle abgeben

Laub, Gras und andere Gartenabfälle werden bei der

„Plötziner Erden GmbH“ gerne angenommen. Dafür stehen „BigBags“ zur Verfügung, für die es auf Wunsch einen Abholservice gibt.

Im Gegenzug bietet das Unternehmen Kompost sowie Erden für die unterschiedlichsten Zwecke.

Viel gefragt ist die Spezialmischung „Plötziner Gehölzsubstrat“.

Oberböden mit Kompost, Rindenmulch, Lehm- oder Füllböden sind ebenfalls erhältlich. Zudem werden Aushub mit geringen Fremddanteilen, Bauschutt, schuttdurchsetzter Bodenaushub, Betonbruch, Gas- oder Stahlbeton angenommen.

Plötziner Erden GmbH

Am Erdeplatz 1

14542 Werder OT Plötzin

Tel. 03 32 07/7 13 13

www.ploetzinererden.de

Mo.-Fr. 7-18 Uhr

Sa. 7-14 Uhr

Stromschnell und zuverlässig

Einmal installiert bietet intelligente Haus-technik viele Vorteile.

„So lassen sich Heizung, Lüftung, Rollos und Alarmanlagen zentral vom Smartphone oder Tablet aus bedienen oder per Automatikbetrieb regeln“, fassen **Ralf Dessaules** und **Klaus Hofmann** zusammen.

„Diese Möglichkeit lässt sich nachträglich ebenfalls installieren und bei Bedarf auf



■ Klaus Hofmann und Ralf Dessaules kümmern sich um Elektroarbeiten aller Art. Intelligente Hausvernetzung spielt eine immer größere Rolle.

weitere Geräte erweitern“, nennen die beiden „HKH Elektro“-Inhaber weitere Vorteile. Das Unternehmen ist für alle Aufgaben rund um den elektrischen Strom im Einsatz. Die Spanne geht von Sat-Antennen über Tür-Wechselsprechanlagen bis zum normalen Haus- und Kraftstrom. Unlängst führte das Töplitzer Unternehmen Elektro- und Dateninstallationen in der Fertigungshalle eines Stahnsdorfer Messtechnikunternehmens durch. Im Bundestag sorgt es für Jalousiensteuerung.

Der Fachbetrieb kümmert sich um kleinere Aufträge wie die sprichwörtliche Steckdosenreparatur ebenso wie um komplette Installationen in Wohnhäusern und Gewerbebetrieben. Der Elektromeisterbetrieb ist bei Vattenfall und e.dis eingetragen und bietet Lehrlingen eine sehr breite und abwechslungsreiche Ausbildung.

HKH Elektro GmbH

Mühlenbergstraße 16 • 14542 Werder OT Töplitz
Tel. 032 12/1 47 54 11

E-Mail: info@hkh-elektro.de • www.hkh-elektro.de

Den Raum im Blick



Boden, Wand und Decke geben einem Raum im Verbund seine Atmosphäre. Malermeister **Edmund Funke** hat deshalb immer den gesamt-

ten Raum im Blick. Unterstützt von Maler **Jens Treckan** bietet er auf Wunsch eine komplette Ausgestaltung an.

Er beherrscht ausgefallene Malertechniken, Tapezieren, Stuckarbeiten und verlegt Bodenbeläge aller Art. Häufig geht es um Laminat, Teppichboden, PVC oder Linoleum. Ein- und Ausräumen wird mit übernommen, so dass man sich unbeschwert wohlfühlen kann. Edmund Funke ist bereits seit 1972 für Privathaushalte, Firmen und Praxen in der Region tätig.

Malermeister Edmund Funke
Kleiner Bruchweg 9

14542 Werder OT Neu Plötzing
Tel. 03327/4 41 73 • Tel. 01 72/3 93 76 50
E-Mail: funke-maler@t-online.de

Service für das Dach

Dachdeckermeister **Marko Lüdtk** bietet mit seinem Handwerksbetrieb einen Komplettservice für Neueindeckung und Sanierung von Steil- und Flachdächern. Für Sturmschäden hält er einen Notdienst bereit. Er kennt sich mit Flach- und Schieferdächern,



Metall-Eindeckungen oder Dach-Begrünungen aus und ist zudem auf langlebige Dachabdeckungen aus synthetischem Kautschuk spezialisiert. Zimmerearbeiten wie das Erstellen von Carports oder die Überdachung von Terrassen und Eingangsbereichen sind weitere Aufgabengebiete des Meisterbetriebs mit mittlerweile 16 Jahren Erfahrung.

Ihr Dachdeckermeister **Marko Lüdtk**

Heuberg 36 • 14550 Groß Kreutz OT Schmergow
Tel. & Fax 03 32 07/7 04 93

Tel. 01 77/5 72 62 44 • www.marko-luedtke.de

Container, Transport und Entsorgung

Bei Bau und Abbruch ist viel zu beachten. So gilt Styropor als behandelter Sonderabfall.

Für einen zertifizierten Entsorgungsbetrieb wie „Containerdienst Gieske“ in Werder

ist das kein Problem. Das Unternehmen um **Simone Heinecke** und **Axel Heinecke** beseitigt zuverlässig und schnell trotz hoher Nachfrage Abfall aus Haus und Garten.

Es berät dazu kompetent und stellt dafür Container zwischen zwei und 32 Kubikmeter zur Verfügung.

Der Fachbetrieb entsorgt vorschriftsgemäß Sonderabfälle wie Polystyrol, Asbest, Dachpappe, Dämmung oder behandeltes Holz.

Als Weiteres werden Baustoffe wie Kies, Sand, Erden, Beton oder Recyclingmaterial befördert.

Das Unternehmen ist seit 1990 tätig und führt für den WAZV die Fäkalienentsorgung durch.



■ Das Team um Simone Heinecke und Axel Heinecke kümmert sich um Entsorgung und Baustofftransporte.

Containerdienst Gieske GmbH
 Unter den Linden 23
 14542 Werder
 Tel. 0 33 27/4 27 67
 Fax 0 33 27/6 63 06 41
www.containerdienst-gieske.de

„Sie wollen verkaufen?“



Immobilien erzielen momentan Höchstpreise.

Martina Schwarz von „Immobilienbetreuung Haase“ steht zuverlässig, professionell und engagiert als Maklerin in Werder zur Seite, um den passenden Käufer oder Mieter zu finden. Sie bringt ihre Erfahrung mit ein, um zu marktgerechten

Preisen den richtigen Käufer zu finden. Zusammen mit dem Interessenten erarbeitet sie das Konzept für Haus, Wohnung oder das Grundstück.

„Mit unserer Erfahrung im regionalen Immobilienmarkt sind wir Ihnen ein wertvoller Partner und helfen gern“, lädt Martina Schwarz ein.

Immobilienbetreuung Haase
 Getraudenstraße 6 b • 14542 Werder
 Tel. 0 33 27/66 96 57
www.immobilienebetreuung-haase.de

Tischler aus Leidenschaft

Bei der „Werderaner Tischlerwerkstatt“ spürt man, dass das Team um Tischlermeister **Andreas Rülker** mit Leidenschaft, Können und Erfahrung Bauelemente wie Fenster und Türen sowie Böden, Treppen oder Möbel nach Wunsch fertigt. Nischen und Dachschrägen können



mit ihren Einbauten optimal genutzt werden. Zudem werden historische und denkmalgeschützte Bauelemente, Möbel und Holzkonstruktionen aufgearbeitet.

Jugendliche können hier per Praktikum Einblick gewinnen.

Werderaner Tischlerwerkstatt • Andreas Rülker
 Brandenburger Straße 37 • 14542 Werder
 Tel. 0 33 27/7 25 11 36
www.tischlerwerkstatt-werder.de

Wie viel ist die Immobilie wert?



Immobilien Eigentümern eröffnen sich jetzt besondere Chancen zum attraktiven Verkauf.

Niedrige Zinsen, Wohnraumknappheit und der Wunsch nach Beständigkeit begünstigen die Marktsituation für Verkäufer.

Die starke Nachfrage alleine bestimmt natürlich nicht den Wert der Immobilie.

Wir geben eine marktgerechte Einschätzung und begleiten bis zur Übergabe.

■ Sandra Raschke und Jörg Wild bieten einen umfassenden Immobilienservice.

Immobilienmakler

Jörg Wild

Tel. 0 30/5 65 55 55 23

E-Mail:

joerg.wild@bvbi.de

Immobilienmaklerin

Sandra Raschke

Tel. 0 30/5 65 55 55 25

E-Mail:

sandra.raschke@bvbi.de

Berliner Volksbank Immobilien

GmbH

Büro Süd-West

Teltower Damm 26

14169 Berlin, www.bvbi.de

Stromschnell zur Stelle



Es ist durchaus hilfreich, zu sehen, wer gerade zu Besuch kommen will. Video-Gegensprechanlagen bieten vielfach zusätzlich, dass man übers Smartphone Sprech- und Bildkontakt haben kann, wenn man gar nicht zuhause ist.

Olaf Winkler ist mit seinem Fachunternehmen für moderne Innovationen wie Smart Home-Vernetzung ebenso im Einsatz wie für alle anderen Aufgaben rund um den elektrischen Strom. Er führt komplette Neuinstallationen durch, kümmert sich um Erweiterung oder Modernisierung und ist schnell zur Stelle, wenn kleinere Schäden wie eine defekte Steckdose zu beheben sind. Wer sich für ein Elektroauto interessiert, kann von ihm die entsprechende Ladestation angeschlossen bekommen.

Olaf Winkler Elektroinstallation

Am Plessower See 153 b • 14542 Werder

Tel. 0 33 27/73 20 80 • Fax 0 33 27/73 20 81

E-Mail: werder@mueller-winkler-elektro.de

www.mueller-winkler-elektro.de

Innovativ beheizen



Selbst im kältesten Winter ist es wenige Meter unter der

Erde noch ausreichend warm, um damit eine Wärmepumpenheizung zu betreiben.

„Ideal ist die Kombination mit Solarenergie“, rechnet Handwerksmeister **Uwe Rosin** vor.

Er kümmert sich mit seinem Unternehmen um Installation, Modernisierung und Reparatur von Heizungen aller Art. Ein weiterer Standort in Glindow ermöglicht, dass bei Notfällen schnell ein Mechaniker in ganz Werder vor Ort sein kann.

Weiterer Schwerpunkt sind Bäder. Oftmals geht es um deren barrierefreien Umbau, für den es sehr attraktive Möglichkeiten gibt. Für seine Tätigkeit kann Uwe Rosin auf seine Erfahrung von nahezu zweieinhalb Jahrzehnten bauen. Der Meisterbetrieb bildet gern Berufseinsteiger aus.

Gas, Sanitär, Wärmepumpen, Solartechnik
Uwe Rosin

Leester Straße 24 • 14542 Werder OT Töplitz

Petzower Straße 2 d • 14542 Werder

Tel. 03 32 02/6 00 00 • Fax 03 32 02/6 01 60

www.rosin-heizung-sanitaer.de

Nur nicht am Mörtel sparen!

Kleine Ursache, große Wirkung: Schon ein *zwinziger Haarriss im Mauerwerk kann bei nicht fachgerechter Verfüguung ausreichen, um weitreichende Schäden zu bewirken.*

„Dann können Feuchte oder Frost angreifen“, weiß Dipl.-Ingenieur **Dieter Kleinert** aus seiner langjährigen Erfahrung. „Falsch verwendete Materialien können selbst bei

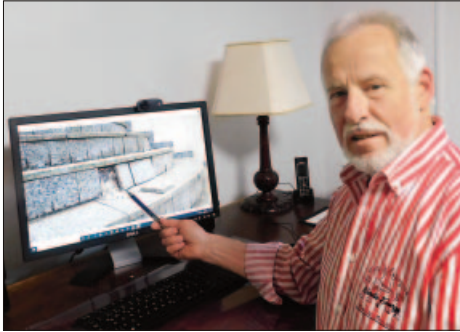

■ Dieter Kleinert weist auf die Verwendung falschen Mörtels bei einer schadhaften Außentreppe hin.

korrekter handwerklicher Ausführung zu langfristigen Schäden führen“, nennt er ein weiteres häufig anzutreffendes Problem. Er ist Sachverständiger für Bauwerksabdichtung und Gebäudeschäden sowie für Schimmelpilzschäden in Innenräumen und außerdem Thermograf. Mit diesem geballten Wissen spürt er Ursachen für Probleme im Gebäude auf.

Er berät Hauseigentümer und Mieter zum gesunden Wohnen, untersucht Hausabdichtungen oder begutachtet Mauerwerkstrockenlegungen. „Sinnvollerweise sollte man UV-beständigen, flexiblen Mörtel einsetzen, der Feuchtigkeit abweist, gleichzeitig aber Spannungen und Temperaturschwankungen abfängt“, hat er als Tipp parat.

Dipl.-Ing. Dieter Kleinert
Sachverständiger für Bauwerksabdichtung und Gebäudeschäden
Schwalbenbergweg 50 • 14542 Werder
Tel. 0 33 27/4 50 24 • Tel. 01 72/9 09 74 73
www.thermografie-gutachter-kleinert.de

Vermietung, Verwaltung, Verkauf

Wer seine Immobilie vermieten möchte, merkt bald, dass dies mit viel Aufwand und entsprechenden Fallstricken verbunden ist. Das geht schon bei der Suche nach dem richtigen Mieter los.



■ Eigentümer sind beim Team um Bernd Raeuber (r.) in guten Händen.

Eigentümer sparen Zeit, Nerven und meist sogar Geld, wenn sie dabei auf Profis mit Ortskenntnis setzen.

In der Region Werder stehen dafür mit **Oda Raeuber** und **Bernd Raeuber** erfahrene Fachleute zur Seite. Die beiden Dipl.-Ingenieure betreuen bereits seit 1990 Bestands- und Neubauprojekte.

Sie kümmern sich um Vermietung und Instandhaltung. Sie ermöglichen und überwachen die Sanierung von Wohn- und Gewerbeimmobilien.

Bei Bedarf beauftragen sie Reparaturen oder einen Hauswart. Die Auftraggeber erhalten von ihnen eine detaillierte monatliche Abrechnung und müssen sich um nichts weiter kümmern.

Zudem bilden sie als Immobilienmakler eine Brücke zwischen Anbietern und Interessenten.

Stein & Co. Vermögensverwaltung GmbH
Berliner Straße 75 • 14542 Werder
Tel. 0 33 27/73 29 00 • www.steinundco.de

Fliesen für jeden Raum

Fliesen in Holzoptik und großformatige Fliesen werden immer beliebter.



■ **Manuela Kissler-Neinert berät ausführlich zu modernen Kaminöfen. Weiterer Schwerpunkt sind Fliesen für jeden Wohnbereich.**

„Damit kann man individuelle Gestaltung erreichen ohne beispielsweise die Nachteile von Holz in Kauf nehmen zu müssen“, erklärt Geschäftsführerin **Manuela Kissler-Neinert** von „Wolfgang Kissler Fliesen- und Ofenbau“ in Glindow.

Sie berät zu allen Möglichkeiten, die man mit Fliesen im Wohn- und Außenbereich, in Küche, Bad oder Flur haben kann. Wer sein Bad barrierefrei umbauen möchte, ist bei der Fachfirma ebenfalls richtig. Die Handwerker sind für neue Bäder gefragt und ebenso erfahren, wenn es um deren Umbau und Modernisierung geht.

Öfen sind ein weiterer Schwerpunkt des Traditionsbetriebes. So kann ein moderner Holzofen langanhaltende Strahlungswärme erzeugen. Warmluft-Kachelöfen und Kamine haben ebenfalls viele Vorteile.

Wolfgang Kissler

Fliesen- und Ofenbau GmbH

**Dr. Külz Straße 19 • 14542 Werder OT Glindow
Tel. 0 33 27/4 29 43 • www.fliesen-kissler.de**

Fenster, Türen und Tore

Das Team um **Frank Goebel** ist auf Fenster und Türen in Holz, Kunststoff oder Aluminium spezialisiert. Der Fachbetrieb montiert diese Bauelemente ebenso wie Markisen, Rollläden, Sonnen- und Insektenschutz oder Garagen-Rolltore. Für Reparaturen und Wartungen an den wichtigen Beschlägen steht ein speziell ausgestattetes Servicemobil bereit. Weiterer Schwerpunkt liegt auf der Sanierung von Innen- und Außentreppen sowie darin, die Einbruchssicherheit zu erhöhen. Die Glindower Firma ist nun seit nahezu zwei Jahrzehnten aktiv.

**Fenster Türen Goebel
Klaistorfer Straße 64/65**

14542 Werder OT Glindow

Tel. 0 33 27/73 17 92 • Fax 0 33 27/73 17 94

www.goebel-fenster-tueren.de



Vielseitige Verwaltung

Als Vermieter hat man es im Bürokratie-Wirrwarr nicht einfach. Immobilienkauffrau **Ines Vierk** übernimmt für private Eigentümer die komplette Hausverwaltung in Berlin, Brandenburg und München. Sie erstellt unter anderem Betriebskostenabrechnungen oder Modernisierungsankündigungen, führt den Schriftverkehr mit Mietern, Rechtsanwältinnen oder Architekten. Ihre Verwaltung kann sich auf zuverlässige Handwerker aus der Region verlassen und übernimmt bei Bedarf die Baubetreuung bei Reparaturen, Modernisierungen oder Umbauten. Dabei kommen ihr eine 20-jährige Berufserfahrung mit Wohn- und Gewerbeimmobilien sowie laufende Weiterbildungen zugute.

**Immobilienbetreuung Schwielowsee
Fercher Straße 38**

14548 Schwielowsee OT Ferch

Tel. 03 32 09/20 02 63

E-Mail: immo.schwielowsee@aol.de

20 Jahre individuelle Massivhäuser

Es ist immer ein besonderer Moment, wenn das fertige Haus übergeben werden kann. Katharina Weinhardt und Gunnar Weinhardt freuen sich ebenso wie die Auftraggeber über diesen wunderbaren Augenblick. Ihr Familienunternehmen „Das Haus GmbH“ kann dieses Jahr das 20. Jubiläum feiern. Es wurde

im Oktober 2000 von Diplom-Bauingenieur **Stefan Richter**, dem Vater von Katharina Weinhardt, gegründet. Seither macht es Bauherren vom ersten Grundriss bis zur letzten Detailfrage glücklich. Als Generalübernehmer erstellt der Betrieb mit angestammten Subunternehmern Ein-, Doppel- und Mehrfamilien-

häuser sowie Gewerbeobjekte in traditioneller Massivbauweise. Die vielen realisierten Objekte bieten für Bauherren wichtige Anregungen. „Es geht oft darum, individuelle Details anpassen zu lassen. Ein Haus von der Stange gibt es bei uns nicht“, erklärt Gunnar Weinhardt. „In der Regel baut man ja nur einmal im Leben. Deshalb sollte alles perfekt auf die Bedürfnisse zugeschnitten sein.“ Dabei helfen die Expertise und der professionelle Rat der Fachleute.



■ Katharina Weinhardt und Gunnar Weinhardt können dieses Jahr mit ihrem Unternehmen „Das Haus GmbH“ das 20. Jubiläum feiern.

Das Haus GmbH
Zur Uferau 11
14542 Werder

Tel. 0 33 27/7 25 00 68
E-Mail: info@dashausgmbh.com
www.dashausgmbh.com

Individuelles Mobiliar für jeden Raum

Die Adresse ändert sich, doch der bewährte Tischlerservice wird wie gewohnt fortgesetzt.

Nach langen Jahren in Phöben zieht das Unternehmen von **Michael Gorges-Bott** zum

zehnjährigen Jubiläum in größere Räumlichkeiten im benachbarten Groß Kreutz. Der Fachmann hat schon vielen aus der Klemme geholfen, die ihre Dachschrägen oder ungenutzten Ecken mit

maßgefertigten Einbauten ausstatten lassen wollten. Spezialität von Michael Gorges-Bott ist, dass er beim Möbelbau neben dem Naturwerkstoff Holz ebenso andere Materialien wie Glas oder Metall mit einbeziehen kann. Das erweitert die Möglichkeiten für individuelle Möbel und Raumlösungen unheimlich. Er fertigt Inneneinrichtungen für Büros und Praxen ebenso wie Einbauküchen. Weitere Schwerpunkte sind Zimmer- und Eingangstüren.



■ Michael Gorges-Bott bezieht ab November 2020 mit seiner Tischlerei sein neues Domizil Am Eichenhain in Groß Kreutz.

HeBoGo

Tischlermeister
Michael Gorges-Bott
Am Eichenhain 13
14550 Groß Kreutz
Tel. 01 72/9 47 81 23
www.hebogo.de

Allgemeinmedizin

Dr. Roman Bader	B. Kellermann Straße 17	14542 Werder	0 33 27/4 04 00
Dr. Winnie Berlin	Hamburger Ring 25	14542 Werder	0 33 27/7 41 83 73
Jens Drews	Adolf Damaschke Straße 56	14542 Werder	0 33 27/4 34 64
Dr. Christine Falk	Kennitzer Straße 39	14542 Werder	0 33 27/4 30 65
Dr. Holger Kamp	Mittelbruchweg 14 a	14542 Werder	03 32 02/6 03 24
Marc-Robert Kirsch	B. Kellermann Straße 17	14542 Werder	0 33 27/4 03 69
Dr. Dorte Krolop	Dr. Külz Straße 84	14542 Werder	0 33 27/4 55 60
Anja Lecoœur	B. Kellermann Straße 17	14542 Werder	0 33 27/4 55 20
Dr. Silvia Lück	B. Kellermann Straße 17	14542 Werder	0 33 27/4 43 28
Caren Roller	Zum Großen Zernsee 4 a-b	14542 Werder	0 33 27/7 26 27 73
Dr. Oliver Simsch	Potsdamer Straße 97	14542 Werder	0 33 27/4 34 70

Augenheilkunde

Dipl.-Med. Ulrike Stöb	B. Kellermann Straße 17	14542 Werder	0 33 27/4 03 70
------------------------	-------------------------	--------------	-----------------

Chirurgie

Dr. Jan Brzezinski	B. Kellermann Straße 17	14542 Werder	0 33 27/4 55 50
--------------------	-------------------------	--------------	-----------------

Frauenheilkunde und Geburtshilfe

Vivian Richter, Dr. Eva Voß	Potsdamer Straße 165	14542 Werder	0 33 27/4 29 37
Dr. Heike Spanier	B. Kellermann Straße 17	14542 Werder	0 33 27/4 04 01

HNO

Dipl.-Med. Heike-Barbara Weisbach	Unter den Linden 1	14542 Werder	0 33 27/7 29 97
-----------------------------------	--------------------	--------------	-----------------

Innere Medizin

Jan Hammann	Luise Jahn Straße 10/11	14542 Werder	0 33 27/4 25 48
Dr. Natascha Hess (S. 57)	Plantagenplatz 1	14542 Werder	0 33 27/4 37 25 80
Dr. Natascha Hess (S. 57)	Rankestraße 8	10789 Berlin	0 30/30 10 46 70
Dr. Thomas Hörger	Unter den Linden 1 A	14542 Werder	0 33 27/4 56 09
Dr. Steffen Lach	Eisenbahnstraße 140	14542 Werder	0 33 27/4 32 80

Kardiologie

Dr. Natascha Hess (S. 57)	Plantagenplatz 1	14542 Werder	0 33 27/4 37 25 80
Dr. Natascha Hess (S. 57)	Rankestraße 8	10789 Berlin	0 30/30 10 46 70

Kinder- und Jugendmedizin

Dr. Anja Gross, Dr. Julia Rakob	Potsdamer Straße 164	14542 Werder	0 33 27/4 03 40
---------------------------------	----------------------	--------------	-----------------

Kinder- und Jugendpsychotherapie

Dr. phil. Anke Demmrich	Potsdamer Straße 164	14542 Werder	0 33 27/7 26 17 48
Dipl.-Soz.-Päd. Anke Kowalkowski	Kesselgrundstraße 1-5	14542 Werder	0 33 27/56 95 90

Psychotherapie

Dr. phil. Claudia Busse-Engelhardt	Nelkenstraße 9	14542 Werder	0 33 27/73 03 43
Dr. Hans Reinhart Kroeber	Eisenbahnstraße 31	14542 Werder	0 33 27/56 90 41
Dipl.-Psych. Anette Söllner	Unter den Linden 1 A	14542 Werder	0 33 27/6 69 41 81



Traumhafte Aussichten

In der Physiotherapie **Ute Storch** trägt die freundliche Atmosphäre viel zur Genesung bei. Die mit Licht durchfluteten Praxisräume mit einem traumhaften Blick auf die Havel und die Insel bieten optimale Bedingungen. Ute Storch und ihre beiden Mitarbeiterinnen **Sibylle Kumm-Kottke** und **Sonali Mukherjee** laden mit den dekorativen Räumen in eine Oase, wo man den Alltagsstress vergessen und sich ganz auf die Genesung konzentrieren kann. Es werden unter anderem Medizinische Massagen, Krankengymnastik sowie klassische und moderne Behandlungen angeboten.

Physiotherapie Ute Storch

Bernhard Kellermann Str. 17 • 14542 Werder • Tel. 0 33 27/4 03 41
Mo., Di., Do. 7.30-12 & 13-19 Uhr • Mi., Fr. 7.30-12 Uhr

Videoberatung bei Erstsymptomen

Schwindelgefühl oder Brustschmerzen können Anzeichen für Herz- oder Kreislaufprobleme sein. Ganz neu kann man jetzt mit einer Videoberatung wichtige Informationen bekommen.

Die Kardiologin **Dr. Natascha Hess** bietet nun zusätzlich eine Videosprechstunde an. Dies ermöglicht der erfahrenen Ärztin eine Dringlichkeitseinschätzung, ob eine sofortige Behandlung nötig ist.

Die Fachärztin für Innere Medizin und Kardiologie kennt sich mit Symptomen wie Herzstolpern, rasendem Puls oder Bluthochdruck aus. Sie hat viel Erfahrung darin, schnell die Ursachen zu ermitteln, um eine zielgerichtete Behandlung einzuleiten.

Selbstverständlich sind hier Echokardiogra-

phie, Ergometrie und Langzeit-EKG möglich. Eine frühzeitige Erkennung ist zur Vorsorge von Herzinfarkt oder Schlaganfall überaus wichtig. Bei Bedarf führt Dr. Natascha Hess Hausbesuche mit einem tragbaren Ultraschallgerät durch. Diese Untersuchung muss allerdings auf Privatbasis abgerechnet werden.

Praxis in zentraler Lage
Die Werderaner Ärztin hat ihre Praxis in zentraler Lage am Plantagenplatz.

Sie bietet in Werder sowie in Berlin alle Leistungen für gesetzlich und privat Versicherte an. Ihre Praxis in Berlin-Charlottenburg behandelt ge-



■ Dr. Natscha Hess empfängt in ihrer Kardiologie Werder in einer modernen Atmosphäre.

setzlich Versicherte mit den Schwerpunkten kardiologische Diagnostik und Therapie sowie Privatpatienten.

Kontakt

Kardiologie Werder
Dr. Natascha Hess
Plantagenplatz 1
14542 Werder

Tel. 0 33 27/4 37 25 80
www.Kardiologie-Werder.de
E-Mail:

kontakt@Kardiologie-Werder.de
Di., Mi. 15-18 Uhr
Do. nach Vereinbarung
Fr. 8-12 Uhr

MVZ Rankestraße GmbH
Rankestraße 8
10789 Berlin-Charlottenburg
Tel. 0 30/30 10 46 70
Mo., Do. 8-18.30 Uhr

Di., Mi. 8-14 Uhr • Fr. 8-13 Uhr
www.MVZ-Rankestrasse.de
E-Mail:

kontakt@mvz-rankestrasse.de



■ Die Kardiologiepraxis ist am Standort des ehemaligen Stadtcafés.



Urologie

Dr. Simone Rypk Unter den Linden 1 14542 Werder 0 33 27/7 40 75 30

Tiermedizin

Marina Döring Hagenstraße 18 14542 Werder 0 33 27/4 45 25

Dr. Claudia Fehrenberg Luise Jahn Straße 16 14542 Werder 0 33 27/57 04 64

Dr. Stephan Gericke (S. 62) Marktstraße 1 b/c 14542 Werder 0 33 27/5 74 50 02

Dr. Tjorven Matzke, Verhaltenstherapie Neu Töplitzer Straße 18 14542 Werder 0 33 27/7 04 29

Dr. Annemarie Pogrzeba Adolf Damaschke Straße 88 14542 Werder 0 33 27/4 23 26

Dr. Hannes Rabe (S. 62) Marktstraße 1 b/c 14542 Werder 0 33 27/5 74 50 02

Dr. Alfons Schenk Hoher Weg 41 14542 Werder 0 33 27/4 21 28

Dr. Inga Vetrella Mielestraße 2 14542 Werder 0 33 27/7 27 47 02

Dörte Wernecke Leester Straße 18 14542 Werder 0 33 27/4 21 28

Marcus Wrobel Eisenbahnstraße 138 14542 Werder 0 33 27/4 35 26

Zahnmedizin

Dipl.-Stom. Renate Fay B. Kellermann Straße 17 14542 Werder 0 33 27/4 55 44

Dipl.-Stom. Kristina Jank Glindower Dorfstraße 11 14542 Werder 0 33 27/4 48 18

Dipl.-Med. Birgit Klose B. Kellermann Straße 17 14542 Werder 0 33 27/4 54 97

Dipl.-Stom. Ulf Mahlke Berliner Straße 11 14542 Werder 0 33 27/66 82 42

Dr. Günther Milde Eisenbahnstraße 7 14542 Werder 0 33 27/4 29 96

Dipl.-Stom. André Rätz Mittelbruchweg 14 a 14542 Werder 0 33 27/6 04 34

Torsten Reckewerth Am Gutshof 6 14542 Werder 0 33 27/4 15 26

Diana Schneider Zum Großen Zernsee 6 E 14542 Werder 0 33 27/7 27 77 92

Dr. Birgit Sommer (Kieferorthopädie) B. Kellermann Straße 17 14542 Werder 0 33 27/4 43 66

Roland Steckel Birkengrundweg 8 14542 Werder 0 33 27/4 55 99

Heike Brzezinski Ernährungsberatung

Dipl. Biologin

... wer verliert, gewinnt!



Ganzheitliche, individuelle Ernährungsberatung
zur Gewichthsoptimierung, Gesunderhaltung sowie Förderung natürlicher Regeneration und Selbstheilung

Diagnostische Begleitung
z. B. Messung von Körperzusammensetzung, Stress, Darmflora- und Vitalstoffanalyse

Intensive mentale Betreuung
Beratungen & Events

aus den Bereichen Ernährung und Lebensstil zu einem Thema Ihrer Wahl – gern auch für Familien und Kleingruppen

keine Kassen - nur privat

Individuelle Termine
auch Hausbesuche

NEU diskrete mobile Beratung

Bernhard-Kellermann-Str. 17
14542 Werder (Havel)
Telefon 0 33 27 - 7 41 42 34
mobil 01 70 - 3 49 04 32
www.ernaehrungsberatung-werder.de



Alternative Therapien

Jeder Mensch ist anders. Physiotherapeut **Marco Fritsche** hat deshalb in seiner Privatpraxis in Glindow das Team und das Spektrum erweitert. Zu klassischer Physiotherapie rücken alternative Wege in den Vordergrund. Dazu gehören Kommunikative Bewegungs-, Fußreflexzonen-, Faszien- und Migränetherapie sowie Thai-Yoga, Honigmassage und Kiefergelenkbehandlung. Reiki, Kinesio-Taping, Kurzwellen und Schröpfen bieten weitere Möglichkeiten.



Das „Kurseek“ ergänzt mit Aroha, Wirbelsäulengymnastik, Yoga und Bauch-Beine-Po-Kursen. Im Herbst werden neue Kurse dazukommen.

PhysioAgil Privatpraxis für Physiotherapie
Bliesendorfer Straße 1
14542 Werder OT Glindow
Tel. 0 33 27/7 40 91 28
E-Mail: physioagil@gmx.de

Apotheke mit ganzheitlicher Beratung

Mit den Heilmöglichkeiten aus der Natur lässt sich die moderne Pharmazie perfekt ergänzen.

Apothekerin **Theresia Weigel** und ihr Team bieten als Besonderheit in ihrer beliebten „Theresia Apotheke“ naturheilkundliche Be-



■ Das offenerzige und kompetente Team der „Theresia Apotheke“ hat wichtige Schwerpunkte in Aromatherapie und Naturheilkunde. Wer hochwertig Kosmetik sucht, ist hier ebenfalls gut beraten.

ratung und eine große Vielfalt an entsprechenden Produkten.

Individuelle Rezepturen beispielsweise für Duft- und Aromamischungen erzielen eine optimale Wirkung. Aromatherapie spielt hier überhaupt eine große Rolle. Darmberatung und Phytotherapie ergänzen dies.

Weitere Besonderheit ist die breite Auswahl an hochwertigen Kosmetika wie zum Beispiel Dr. Hauschka, Avène, Siriderma, René Furterer und die eigene Anti-Aging-Kosmetik von Théju.

Das Internet liefert viele allgemeine Antworten, aber selten eine persönlich passende Lösung. Daher ist es ratsam, die maßgeschneiderte und kompetente Beratung in der „Theresia Apotheke“ zu nutzen.

Theresia Apotheke • Theresia Weigel
Ihr Spezialist für
Aromatherapie und Naturheilkunde
Hauffstraße 87 b

14548 Schwielowsee OT Geltow
Tel. 0 33 27/6 6991 11 • Fax 0 33 27/6 6991 16
www.theresia-apotheke.de

Rufnummern für schnelle Hilfe

Polizei.....	110
Feuerwehr, Notruf	112
Gasstörung	0 331/7 49 53 30
Ärztlicher Bereitschaftsdienst	11 61 17
Krankentransporte	01 72/8 42 16 55
Krankentransporte.....	03 32 07/15 37 93
Wasser- und Abwasserstörung	
24-Stunden.....	01 80/2 22 31 34
EMB.....	08 00/0 74 95 10
Taxi	03 32 07/15 37 93
Tourist-Info	0 33 27/78 33 72
.....	0 33 27/78 33 73
Schlüsselnotdienst	0 33 27/4 29 32
Dachdecker-Notdienst	01 77/5 72 62 44
Dachdecker-Notdienst	01 72/8 01 03 86
Fahrdienst.....	01 72/8 42 16 55

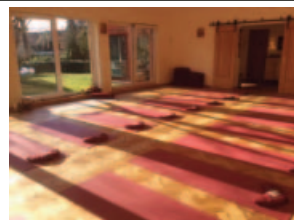

Hatha Yogakurse über 8 Wochen individuell

Einstieg jederzeit möglich

Anfänger & Fortgeschrittene

Yoga im Alter

Workshops

Private Einzelstunden

Raumvermietung

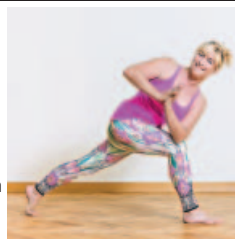

Probestunde kostenlos - Krankenkassenzuschuss

Annette Franke Yogalehrerin BDY/ EYU - Anusara® Elements
Luise Jahn Str. 6a Werder/ OT Glindow
03327- 567450 - 0171- 8 39 93 30 info@yogaschule-werder.de
www.yogaschule-werder.de

Apotheke

■ Blüten-Apotheke Havelauen

Zum Großen Zernsee 3
14542 Werder
Tel. 0 33 27/7 40 63 22
www.apotheke-werder.de, **S. 62**

■ Linden-Apotheke Werder

Unter den Linden 10
14542 Werder
Tel. 0 33 27/4 29 65
www.linden-apotheke-werder.de, **S. 61**

■ Theresia Apotheke

Hauffstraße 87 b
14548 Schwielowsee OT Geltow
Tel. 0 33 27/6 69 91 11
www.theresia-apotheke.de, **S. 59**

Ergotherapie

■ Praxis Havelblüte Ergotherapie und Handtherapie

Bernhard Kellermann Straße 17
14542 Werder
Tel. 0 33 27/74 16 18
Tel. 03 31/20 11 55 99
www.praxis-havelbluete.de, **S. 62**

Ernährungsberatung

■ Ernährungsberatung Heike Brzezinski

Bernhard Kellermann Straße 17
14542 Werder
Tel. 0 33 27/7 41 42 34
Tel. 01 70/3 49 04 32
www.ernaehrungsberatung-werder.de
S. 58

Friseur

■ Friseursalon Kagal

Unter den Linden 6
14542 Werder
Tel. 0 33 27/5 06 96 61
www.kagal-frisuren.de, **S. 63**

Hauskrankenpflege

■ Karina Hauskrankenpflege GmbH

Berliner Straße 109
14542 Werder
Tel. 0 33 27/56 70 41
www.karina-hauskrankenpflege.de
S. 61

■ Pflegeberatung Miriam Kobela

Pflegemanagerin
Zernowweg 4
14542 Werder
Tel. 0 33 27/74 06 90
Tel. 01 71/6 56 50 29
E-Mail: info@pflegekonzept-kobela.de
www.pflegekonzept-kobela.de, **S. 64**

Heilpraktiker

■ Praxis Santulana

Praxis für Wellness, Prävention &
Komplementärmedizin
Am Plessower See 32 A
14542 Werder
Tel. 0 33 27/73 16 53
Tel. 01 78/4 58 70 40
www.praxis-santulana.de, **S. 63**

Kardiologie

■ Kardiologie Werder

Plantagenplatz 1, 14542 Werder
Tel. 0 33 27/4 37 25 80
E-Mail:
kontakt@Kardiologie-Werder.de
www.Kardiologie-Werder.de, **S. 57**

■ Kardiologie & Hausarzt-Praxis

Rankestraße 8
10789 Berlin-Charlottenburg
Tel. 0 30/30 10 46 70
www.MVZ-Rankestrasse.de, **S. 57**

Kosmetik

■ Friseursalon Kagal

Unter den Linden 6
14542 Werder
Tel. 0 33 27/5 06 96 61
www.kagal-frisuren.de, **S. 63**

■ Wunderfrau-You

Zeppelinstraße 178
14471 Potsdam
Tel. 03 31/90 38 42
www.wunderfrauyou.de, **S. 63**

Physiotherapie

■ PhysioAgil

Privatpraxis für Physiotherapie
Bliesendorfer Straße 1
14542 Werder OT Glindow
Tel. 0 33 27/7 40 91 28
E-Mail: physioagil@gmx.de, **S. 58**

■ Physiotherapie Ute Storch

Bernhard Kellermann Straße 17
14542 Werder
Tel. 0 33 27/4 03 41, **S. 56**

■ Physiotherapie

Wolfgang Köpge
Kemnitzer Straße 42
14542 Werder
Tel. 0 33 27/57 32 77
E-Mail: koepge@aol.com, **S. 61**

Seniorenwohnen

■ AWO-Seniorenzentrum „Am Schwalbenberg“

Rotkehlchenweg 1
14542 Werder
Tel. 0 33 27/56 50
www.awo-potsdam.de, **S. 7**

■ AWO-Seniorenzentrum „Wachtelwinkel“

Hamburger Ring 25
14542 Werder
Tel. 0 33 27/78 80
www.awo-potsdam.de, **S. 7**

■ Senioren- und Pflegewohnpark „Blütenraum“

Am Strengfeld
14542 Werder
Tel. 0 33 27/74 00
www.bluetentraum-werder.de, **S. 19**

Tiermedizin

■ Tierärzte am Werderpark Dres. Rabe & Gericke

Marktstraße 1 b/c
14542 Werder
Tel. 0 33 27/5 74 50 02
www.tieraerzte-am-werderpark.de
S. 62

Yoga

■ Annette Franke Yogalehrerin BDY/EYU

Luise Jahn Straße 6 a
14542 Werder OT Glindow
Tel. 0 33 27/56 74 50
Tel. 01 71/8 39 93 30
E-Mail: info@yogaschule-werder.de
www.yogaschule-werder.de, **S. 59**

Service eintragen

Unternehmen aus dem Bereich
Gesundheit können sich über die
Internetseite:
www.Werder-Internet.de
eintragen.

In jedem Alter gut betreut

Möglichst lange sicher im gewohnten Zuhause leben, das macht die **Karina Hauskrankenpflege mit ihrer individuellen Pflege möglich.**

„Wir versorgen Menschen jeden Alters“, verweist Geschäftsführerin **Karina Eggert** darauf, dass das Team beispielsweise Kinder mit Diabetes betreut. „In unseren Wohn-



■ **Karina Eggert zeigt mit Hauskrankenpflege, Senioren-Wohngemeinschaften und Kita, dass ihr Mitbürger in jedem Alter am Herzen liegen.**

gemeinschaften bieten wir Menschen mit erhöhtem Pflegebedarf ein familiäres Umfeld für ein selbstbestimmtes Leben.“

Sicherheit, Geborgenheit, der individuelle Freiraum und die liebevolle Pflege und Betreuung der Bewohner haben bei der Karina Hauskrankenpflege höchste Priorität.

Neu in Geltow ist das moderne barrierefrei errichtete Haus mit 9 Wohneinheiten, das mit viel Herz geplant und gebaut wurde.

Mittlerweile ist Karina Eggert seit 17 Jahren für die Bewohner der Blütenstadt Werder im Einsatz. Dabei wird sie von Sohn **Rico Eggert**, der für den Bereich Pflege und Verwaltung verantwortlich ist, tatkräftig unterstützt.

Tochter **Dajana Eggert** leitet die beliebte Kita des Unternehmens in den Havelauen.

Angehende Pflegefachkräfte und Pflegekräfte finden hier einen sicheren Ausbildungsplatz.

Karina Hauskrankenpflege GmbH
 Berliner Straße 109 • 14542 Werder
 Tel. 0 33 27/56 70 41
www.karina-hauskrankenpflege.de



Bequeme Apotheken-App

Per Smartphone kommt man schnell zu seinen Arzneimitteln. Filialleiterin **Ulla Heinrich** beschreibt, wie einfach das geht: „Laden Sie sich die App ‚RezeptDirekt‘ kostenlos herunter, wählen Sie uns als Apotheke aus und bestellen Sie ganz einfach mobil bei uns vor. Das geht direkt aus der Arztpraxis, von zu Hause oder von unterwegs aus. Ein Foto vom Rezept oder eine Nachricht genügt, damit wir die Verfügbarkeit bestätigen oder eine Abholzeit nennen können.“ Mehr Infos dazu gibt es unter www.rezeptdirekt.de.

Selbstverständlich kann man nach wie vor zur Beratung in die Apotheke kommen und erhält vom netten Team gezielte Antworten auf seine Gesundheitsfragen.

Linden-Apotheke Werder
 Unter den Linden 10 • 14542 Werder
 Tel. 0 33 27/4 29 65 • Fax 0 33 27/73 24 28
www.linden-apotheke-werder.de

Physiotherapie für jeden

Die Physiotherapie-Praxis von **Wolfgang Köppe** hilft mit vielfältigen Behandlungen gegen Schmerzen und Verspannungen.

Manuelle Therapien werden hier zusätzlich zu Erwachsenen für Säuglinge, Kinder und Jugendliche angeboten.

Weitere Besonderheiten sind Unterwassermassagen, Cranio-Sacral-Therapie, Kinesio-Taping, Funktionstraining und Präventionskurse sowie Fußpflege und Kosmetik.

Die Zweitpraxis in Caputh ist zusätzlich für Krankengymnastik und Gerätetraining eingerichtet.

Zum bewährten Team gehören **Carolyn Flemming, Cornelia Rendschmidt, Ines Ahlers, Kersten Neiser, Christine Tietz und Andreas Schuler**. Hinzugekommen sind **Jenny Turban, Marlen Lotze, Melanie Boschke, Andrea Schirmeier und Sabine Knust**.

Physiotherapie Wolfgang Köppe
 Kemptner Straße 42 • 14542 Werder
 Tel. 0 33 27/57 32 77 • Fax 0 33 27/57 32 78
 E-Mail: koeppge@aol.com



Tierarzt mit Sinn für Vögel

Ungewöhnliche Haustiere erfreuen sich steigender Beliebtheit. Schnell ist dann eine Tierarztpraxis gefragt, die sich beispielsweise mit Papageien, Kakadus oder Großsittichen auskennt.



■ Bei Tierarzt Dr. Hannes Rabe sind selbst seltene Exoten wie diese Weißhaubenkakadus in guten Händen.

„Ein häufiges Problem bei diesen wertvollen Vögeln ist Schimmelbefall“, wissen **Dr. Hannes Rabe** und **Dr. Stephan Gericke**.

In ihrer Praxis am Werderpark können neben üblichen Hausfreunden wie Hunden und Katzen zudem Vögel, Nager und Reptilien untersucht und spezifisch behandelt werden. Ihre moderne Praxis ermöglicht mit Röntgen, Ultraschall und Sofortlabor rasche und umfassende Befunde. Dazu kommen mikroskopische und zytologische Untersuchungen. Impfungen, Weichteilchirurgie und Zahnbehandlungen runden das Spektrum ab. Bei Bedarf, etwa wenn es um einen größeren Wurf geht, sind Hausbesuche möglich. Gern bereitet die Tierarztpraxis auf den Beruf mit Tieren vor.

Tierärzte am Werderpark Dres. Rabe & Gericke
Marktstraße 1 b/c • 14542 Werder
Tel. 033 27/5 74 50 02
www.tieraerzte-am-werderpark.de
Mo., Di., Do., Fr. 9-12 & 16-19 Uhr
Mi. 16-19 Uhr • Sa. 10-13 Uhr

Eigene Blüten-Kosmetik



Die „Blüten-Apotheke“ macht ihrem Namen alle Ehre.

Schließlich bietet Apotheker **Armin Heinrich** hier unter der Eigenmarke „Blüte“ eine individuelle, dermatologisch verträgliche Kosmetiklinie an. Dank einer Sortimentserweiterung finden sich nun zusätzlich Grapefruitkernextrakt-

präparate. Die natürliche Heilkraft von Pflanzen mit ihrer vielfältigen und sanften Wirkung kommt vor allem Familien und Kindern zugute.

Zudem hat die Apotheke ausreichend Desinfektionsmittel, OP-Masken und Mundschutz der Klasse FFP2 vorrätig.

Selbstverständlich ist man hier wie immer an der richtigen Adresse um Rezepte einzulösen oder freiverkäufliche Medikamente zu erhalten.

Blüten-Apotheke
Zum Großen Zernsee 3 • 14542 Werder
Tel. 033 27/7 40 63 22 • www.apotheke-werder.de

Fokus auf Handtherapie

Mit der „Praxis Havelblüte“ befindet sich in Werder eine Ergotherapie-Schwerpunktpraxis für Handtherapie entsprechend den Richtlinien der „Deutschen Arbeitsgemeinschaft“, kurz DAHTH. Die Übungen sind praxisorientiert. Frühere Gelenkigkeit und Fingerfertigkeit soll so gut es geht wieder erreicht werden. Die staatlich-anerkannten Ergotherapeuten und Handtherapeuten nutzen gern die Spiegeltherapie, um ein imaginäres Training zur Schmerzreduktion zu simulieren. Die Praxis ist ebenso Beratungsstelle für Linkshänder. Neurologische Patienten werden bei Bedarf zuhause behandelt. Das vierköpfige Team bietet zudem Händigkeitstests für Kinder an.



Schüler werden gruppenweise mit dem bewährten Marburger Konzentrationstraining in Aufmerksamkeit und Merkfähigkeit geschult.

Praxis Havelblüte
Ergotherapie und Handtherapie
Bernhard Kellermann Straße 17 • 14542 Werder
Tel. 033 27/74 16 18 • Tel. 03 31/20 11 55 99
www.praxis-havelbluete.de

Bodycheck zur Schmerzbehandlung

Chronische Schmerzen, immer wiederkehrende Depressionen oder Allergien können das Leben erheblich beeinträchtigen.

Heilpraktiker **Stefan Andreas Beer** setzt hier oft auf Bioresonanztherapie. Dabei kommen elektromagnetische Frequenzen zum Einsatz,



■ Stefan Andreas Beer nutzt „Bicom Body Check“ zur zielgerichteten Organanalyse.

um Störeinflüsse auf biologische Abläufe im Körper zu reduzieren und gleichzeitig körpereigene Selbstheilungskräfte zu aktivieren.

Als Vorstufe setzt er „Bicom Body Check“ ein. „Das ist ein modernes computergestütztes Analysesystem, das aktuelle energetische Belastungen des Menschen, zum Beispiel durch Bakterien oder Viren, erkennt und bildlich darstellt“, erklärt der erfahrene Therapeut. Per Kopfhörer werden alle Organe auf Belastungen durchgescannt, um mögliche Ursachen und Ansätze für Heilbehandlungen zu ermitteln. Stefan Andreas Beer bietet zudem Ayurveda-Öl-Massagen für Stressabbau und Entspannung an. Seine Heilpraxis ist übrigens komplett elektrosmoggeduziert.

Praxis Santulana

Praxis für Wellness, Prävention & Komplementärmedizin

Stefan Andreas Beer

Am Plessower See 32 A • 14542 Werder

Tel. 033 27/73 16 53 • Tel. 01 78/4 58 70 40

www.praxis-santulana.de

Verstärkung gesucht



Friseurmeisterin **Anja Kagel** hat sich auf Färbetechniken spezialisiert, für die sie hochwertige und schonende Haarfarben und Tönungen einsetzt. Unterstützt wird sie von Friseurmeisterin **Elisabeth Tremel**. Bei ihr sind Festtagsfrisuren inklusive Schminken ein wichtiger Schwerpunkt. Damit ist sie bei Hochzeiten, Galas, Jugendweihen oder Konfirmationen besonders gefragt. Das durch **Yvonne Wilhelm** Hintze mittlerweile dreiköpfige Team verzaubert weiterhin mit klassischen Schnitten ebenso wie mit aktuellen Trends. Anja Kagel betreibt ihren Salon bereits in zweiter Generation. Sie sucht Verstärkung und bildet gern in ihrem schönen Beruf aus.

Friseursalon Kagel

Unter den Linden 6 • 14542 Werder

Tel. 0 33 27/5 06 96 61 • www.kagel-frisuren.de

Di.-Fr. 8-18 Uhr • Sa. 8-13 Uhr

und nach Vereinbarung

Erwecke die Wunderfrau

„Schönheit kommt von innen“, ist sich **Verena Zienert** sicher. Darum verfolgt die staatlich geprüfte Kosmetikerin und Gesundheitsberaterin in ihrem neu eröffneten Kosmetik- und Fitnessstudio in der Zeppelinstraße 178 einen allumfassenden Ansatz. Ihre kosmetischen Behandlungen verknüpft sie auf Wunsch mit einem personalisierten Fitnesskonzept. Perfekt gepflegt, körperlich fit und dabei strahlend schön: Welche Frau möchte das nicht? Verena Zienert kombiniert geschickt Hautpflege, Bewegung und Ernährung, um von innen und außen schön zu sein. Eine kleine Sauna rundet das Konzept ab.



Samstag oder Sonntag finden Freundinnentage statt. Hier laden Willkommensgetränk, Ruheaum und Sauna. Je nach Wunsch umrahmt von Massage oder Kosmetik, ein. Anmeldung erforderlich!

Wunderfrau-You

Zeppelinstraße 178 • 14471 Potsdam

Tel. 03 31/90 38 42 • www.wunderfrayou.de

ÜBERSICHT Was erledige ich Wo

A			
Abbruch von Gebäuden			
Landkreis	Potsdamer Straße 18 a	14513 Teltow	033 28/31 83 40
Abfall, Gelbe Säcke			
Bürgerservice	Plantagenplatz 9	14542 Werder	033 27/78 30
Abnehmen			
Ernährungsberatung H. Brzezinski (S. 58)	Bernhard Kellermann Straße 17	14542 Werder	033 27/7 41 42 34
Abstammungsurkunde			
Standesamt	Kirchstraße 6/7	14542 Werder	033 27/783301/-04
Ärzte im Bericht			
Kardiologie Dr. Natascha Hess (S. 57)	Plantagenplatz 1	14542 Werder	033 27/4 37 25 80
Kardiologie Dr. Natascha Hess (S. 57)	Rankestraße 8	10789 Berlin	030/30 10 46 70
AIDS-Beratung			
Landkreis, Gesundheitsamt	Steinstraße 14	14806 Bad Belzig	03 38 41/9 13 06
Alarmanlagen, Sicherheitstechnik			
ela Werder Sicherheitssysteme (S. 32)	Berliner Straße 84	14542 Werder	033 27/57 34 80
An-, Ab- und Ummeldungen			
Bürgerservice	Plantagenplatz 9	14542 Werder	033 27/78 30
Anglerprüfung			
Untere Fischereibehörde	Potsdamer Straße 18	14776 Brandenburg	033 81/53 31 49
Antiquitäten-Restaurierung			
Möbel- und Holzrestaur. Gottmann (S. 45)	Eisenbahnstraße 134	14542 Werder	033 27/52 03 29
Werderaner Tischlerwerkstatt (S. 51)	Brandenburger Straße 37	14542 Werder	033 27/7 25 11 36
Apotheke			
Blüten-Apotheke Havelauen (S. 62)	Zum Großen Zernsee 3	14542 Werder	033 27/7 40 63 22
Linden-Apotheke (S. 61)	Unter den Linden 10	14542 Werder	033 27/4 29 65
Theresia Apotheke (S. 59)	Hauffstraße 87 b	14548 Schwielowsee	033 27/6 69 91 11



Individuelle Beratung im Pflegefall

- Hauskrankenpflege
- Betreutes Wohnen
- Senioreneinrichtungen
- Unterstützung bei der Beantragung der Pflegestufe
- Widerspruchsbearbeitung
- Hilfe für Angehörige

Qualitätsmanagement für ambulante und stationäre Pflegeeinrichtungen

- Seminare und Teamcoaching
- Gesundheit und Prävention

BE MER
SERVICE

Termine nach Vereinbarung
Zernowweg 4 · Werder (Havel)
Telefon 0 33 27 - 74 06 90
Telefax 0 33 27 - 74 06 92
Mobil 01 71 - 6 56 50 29
info@pflegekonzept-kobela.de
www.pflegekonzept-kobela.de

Arbeitslosen-Service, Existenzgründer-Beratung, Stellenvermittlung

Arbeitsamt Potsdam	Horstweg 102-108	14473 Potsdam	03 31/88 00
MAIA-Jobcenter	Am Gutshof 1-7	14542 Werder	03 38 41/9 18 00

Arbeitsplätze, Offene Stellen

Dachbau Stefan Reichelt (S. 44)	Adolf Kärger Straße 2	14542 Werder	01 72/1 51 61 68
Friseursalon Kugel (S. 63)	Unter den Linden 6	14542 Werder	0 33 27/5 06 96 61
Herbafood Ingredients GmbH (S. 84)	Phöbener Chaussee 12	14542 Werder	0 33 27/78 52 02
Herbstreith & Fox GmbH (S. 84)	Phöbener Chaussee 12	14542 Werder	0 33 27/78 50
Karina Hauskrankenpflege (S. 61)	Berliner Straße 109	14542 Werder	0 33 27/56 70 41
NDB Elektrotechnik GmbH (S. 12)	Mielestraße 2	14542 Werder	0 33 27/6 63 13
Promontan Elektroplan GmbH (S. 15)	Phöbener Straße 28	14542 Werder	0 33 27/57 30 00

Archiv

Stadtarchiv	Elsastraße 25	14542 Werder	0 33 27/73 12 54
-------------	---------------	--------------	------------------

Ausbildungsförderung

Landkreis, Amt für Ausbildungsförderung	Papendorfer Weg 1	14806 Bad Belzig	0 33 38 41/9 13 68
---	-------------------	------------------	--------------------

Ausbildungsplätze

Blütencamping Riegelspitze (S. 6)	Fercher Straße 9/Ecke B1	14542 Werder	0 33 27/4 23 97
Dachbau Stefan Reichelt (S. 44)	Adolf Kärger Straße 2	14542 Werder	01 72/1 51 61 68
Friseursalon Kugel (S. 63)	Unter den Linden 6	14542 Werder	0 33 27/5 06 96 61
Gas, Sanitär, Wärmepumpen, Solar (S. 52)	Leester Straße 24	14542 Werder	0 33 02/6 00 00
Herbafood Ingredients GmbH (S. 84)	Phöbener Chaussee 12	14542 Werder	0 33 27/78 52 02
Herbstreith & Fox GmbH (S. 84)	Phöbener Chaussee 12	14542 Werder	0 33 27/78 50
HKH Elektro GmbH (S. 50)	Mühlenbergstraße 16	14542 Werder	0 32 12/1 47 54 11
Karina Hauskrankenpflege (S. 61)	Berliner Straße 109	14542 Werder	0 33 27/56 70 41
Landbäckerei Kirstein (S. 23)	Bäckerweg 3	14797 Kloster Lehnin	0 33 82/2 63
NDB Elektrotechnik (S. 12)	Mielestraße 2	14542 Werder	0 33 27/6 63 13
Promontan Elektroplan GmbH (S. 15)	Phöbener Straße 28	14542 Werder	0 33 27/57 30 00
raum & color Krause & Helmholz (S. 47)	Petzower Straße 1	14542 Werder	0 33 27/57 27 44
Tierärzte am Werderpark (S. 62)	Marktstraße 1 b/c	14542 Werder	0 33 27/5 74 50 02
Werderaner Tischlerwerkstatt (S. 51)	Brandenburger Straße 37	14542 Werder	0 33 27/7 25 11 36

Ausländerangelegenheiten

Ausländerbehörde	Am Gutshof 1-4	14542 Werder	0 33 27/73 93 10
------------------	----------------	--------------	------------------

Auto- und Anhängervermietung

Autohaus Raschick (S. 27)	Dr. Külz Straße 2-4	14542 Werder	0 33 27/7 37 40
---------------------------	---------------------	--------------	-----------------

Autoservice

Autohaus Raschick VW, Audi (S. 27)	Dr. Külz Straße 2-4	14542 Werder	0 33 27/7 37 40
Kfz-Wasch- und Pflegedienst (S. 32)	Berliner Straße 41-43	14542 Werder	0 33 27/4 27 57

Ayurveda

Praxis Santulana (S. 63)	Am Plessower See 32 A	14542 Werder	0 33 27/73 16 53
--------------------------	-----------------------	--------------	------------------

B

Bad, Heizung, Sanitär

Fliesen- und Ofenbau GmbH (S. 54)	Dr. Külz Straße 19	14542 Werder	0 33 27/4 29 43
Gas, Sanitär, Wärmepumpen, Solar (S. 52)	Leester Straße 24	14542 Werder	0 33 02/6 00 00
Gas, Sanitär, Wärmepumpen, Solar (S. 52)	Petzower Straße 2 d	14542 Werder	0 33 02/6 00 00

Badewannen-Sanierung

Ihr Badewannen-Doktor Bagusch (S. 48)	Mühlenweg 5	14797 Kloster Lehnin	01 74/1 96 01 01
---------------------------------------	-------------	----------------------	------------------

Badewasserüberwachung

Landkreis, Fachdienst Gesundheit	Am Gutshof 1-7	14542 Werder	0 33 27/73 95 15
----------------------------------	----------------	--------------	------------------

Bafög für Schüler

Landkreis, Amt für Ausbildungsförderung	Papendorfer Weg 1	14806 Bad Belzig	0 33 38 41/9 13 68
---	-------------------	------------------	--------------------

Bäckerei

Bäckerei Café Konditorei Kirstein (S. 23)	Berliner Straße 126	14542 Werder	0 33 27/4 32 78
Landbäckerei Kirstein (S. 23)	Bäckerweg 3	14797 Kloster Lehnin	0 33 82/2 63
Landbäckerei Kirstein (S. 23)	Torstraße 9	14542 Werder	0 33 27/57 05 05
Landbäckerei Kirstein, Café (S. 23)	Zum Großen Zernsee 6 K	14542 Werder	0 33 27/7 27 53 95

ÜBERSICHT Was erledige ich Wo

Bahnhof

Bahnhof Werder	Am Bahnhof	14542 Werder	0 33 27/56 77 27
----------------	------------	--------------	------------------

Bau- und Hausservice, Handwerk

Albrecht Planen GmbH (S. 37)	Otto Lilienthal Straße 29	14542 Werder	0 33 27/73 10 07
Bauelemente Wötzel (S. 45)	Adolf Damaschke Straße 14	14542 Werder	0 33 27/4 29 19
Containerdienst Gieske GmbH (S. 51)	Unter den Linden 23	14542 Werder	0 33 27/4 27 67
Dachbau Stefan Reichelt (S. 44)	Adolf Kärger Straße 2	14542 Werder	01 72/1 51 61 68
Das Haus GmbH (S. 55)	Zur Uferau 11	14542 Werder	0 33 27/7 25 00 68
Dienstleistungen Lieber (S. 30)	EKZ, Auf dem Strengfeld 6	14542 Werder	0 33 27/4 54 90
ela Werder Sicherheitssysteme (S. 32)	Berliner Straße 84	14542 Werder	0 33 27/57 34 80
Elektroinstallation Olaf Winkler (S. 52)	Am Plessower See 153 b	14542 Werder	0 33 27/73 20 80
Fäkalienabfuhr Gieske GmbH (S. 51)	Unter den Linden 23	14542 Werder	0 33 27/6 63 06 45
Fenster Türen Goebel (S. 54)	Klaistower Straße 64/65	14542 Werder	0 33 27/73 17 92
Fliesen- und Ofenbau GmbH (S. 54)	Dr. Külz Straße 19	14542 Werder	0 33 27/4 29 43
Gas, Sanitär, Wärmepumpen, Solar (S. 52)	Leester Straße 24	14542 Werder	0 33 02/6 00 00
Gas, Sanitär, Wärmepumpen, Solar (S. 52)	Petzower Straße 2 d	14542 Werder	0 33 02/6 00 00
Hausverwaltung Stein & Co. (S. 53)	Berliner Straße 75	14542 Werder	0 33 27/73 29 00
HeBoGo Michael Gorges-Bott (S. 55)	Am Eichenhain 13	14550 Groß Kreuzt	0 1 72/9 47 81 23
HHGS Haus-, Hof- & Gartenservice (S. 45)	Alte Dorfstraße 28	14542 Werder	0 1 76/38 73 37 97
HKH Elektro GmbH (S. 50)	Mühlenbergstraße 16	14542 Werder	0 32 12/1 47 54 11
Ihr Badewannen-Doktor Bagusch (S. 48)	Mühlenweg 5	14797 Kloster Lehnin	0 1 74/1 96 01 01
Ihr Dachdeckermeister M. Lüdtker (S. 50)	Heuberg 36	14550 Groß Kreuzt	0 33 02/7 04 93
Malermeister Detlef Geißhirt (S. 44)	Obstzüchterstraße 19	14542 Werder	0 33 27/74 09 64
Malermeister Edmund Funke (S. 50)	Kleiner Bruchweg 9	14542 Werder	0 33 27/4 41 73
Möbel und Holzrestaur. Gottmann (S. 45)	Eisenbahnstraße 134	14542 Werder	0 33 27/52 03 29
NDB Elektrotechnik (S. 12)	Mielestraße 2	14542 Werder	0 33 27/6 63 13
Plötziner Erden GmbH (S. 49)	Am Erdeplatz 1	14542 Werder	0 33 02/7 13 13
raum & color Krause & Helmholz (S. 47)	Petzower Straße 1	14542 Werder	0 33 27/57 27 44
SV Bauwerksabd. u. Gebäudesch. (S. 53)	Schwalbenbergweg 50	14542 Werder	0 33 27/4 50 24
Werderaner Tischlerwerkstatt (S. 51)	Brandenburger Straße 37	14542 Werder	0 33 27/7 25 11 36
Ziemann Metallbau GmbH (S. 14)	Brandenburger Straße 6	14542 Werder	0 33 27/4 29 32

Bauanträge, Bauaufsicht, Baugenehmigungen

Beratung Bauamt Stadt Werder	Eisenbahnstraße 13/14	14542 Werder	0 33 27/78 31 13/-22
Landkreis	Potsdamer Straße 18 a	14513 Teltow	0 33 28/31 83 40/-68

Baugeld

LVM Versicherungsagentur (S. 33)	Brandenburger Straße 137	14542 Werder	0 33 27/7 19 66
----------------------------------	--------------------------	--------------	-----------------

Baumaterial, Beton, Kies, Sand

Plötziner Erden GmbH (S. 49)	Am Erdeplatz 1	14542 Werder	0 33 02/7 13 13
------------------------------	----------------	--------------	-----------------

Baumfällungen

Landkreis, Naturschutz	Am Teltowkanal 7	14513 Teltow	0 33 28/31 82 92
------------------------	------------------	--------------	------------------

Bausachverständiger

Dieter Kleinert (S. 53)	Schwalbenbergweg 50	14542 Werder	0 33 27/4 50 24
-------------------------	---------------------	--------------	-----------------

Bauwerkstrockenlegung

Dieter Kleinert (S. 53)	Schwalbenbergweg 50	14542 Werder	0 33 27/4 50 24
-------------------------	---------------------	--------------	-----------------

Bebauungspläne

Bauverwaltung, Bauleitplanung	Eisenbahnstraße 13-14	14542 Werder	0 33 27/78 31 21
-------------------------------	-----------------------	--------------	------------------

Begegnungsstätte

AWO-Treff (S. 7)	Brandenburger Straße 158	14542 Werder	0 33 27/57 36 88
------------------	--------------------------	--------------	------------------

Beglaubigungen

Bürgerservice	Plantagenplatz 9	14542 Werder	0 33 27/78 30
---------------	------------------	--------------	---------------

Begleitetes Fahren mit 17

Landkreis	Am Gutshof 1-7	14542 Werder	0 33 27/73 90
-----------	----------------	--------------	---------------

Behindertenangelegenheiten

Behindertenbeauftragter Udo Zeller	Papendorfer Weg 1	14806 Bad Belzig	0 33 41/9 16 53
------------------------------------	-------------------	------------------	-----------------

Behindertenberatung

Landkreis, Di. 9-12 und 13-17 Uhr	Am Gutshof 1-7	14542 Werder	0 33 27/73 92 49
-----------------------------------	----------------	--------------	------------------

Berufsschüler-Zuschüsse

Landkreis	Papendorfer Weg 1	14806 Bad Belzig	0 33 41/9 14 38
-----------	-------------------	------------------	-----------------

Bestattungskosten-Zuschüsse

Landkreis, Soziales und Wohnen Papendorfer Weg 1 14806 Bad Belzig 03 38 41/9 13 68

Beton, Kies, Sand

Plötziner Erden GmbH (S. 49) Am Erdeplatz 1 14542 Werder 03 32 07/7 13 13

Betreutes Wohnen

AWO „Am Schwalbenberg“ (S. 7) Rotkehlchenweg 1 14532 Werder 0 33 27/56 50

AWO „Wachtelwinkel“ (S. 7) Hamburger Ring 25 14542 Werder 0 33 27/78 80

Karina Hauskrankenpflege (S. 61) Berliner Straße 109 14542 Werder 0 33 27/56 70 41

Pflegekonzept Kobela (S. 64) Zernowweg 4 14542 Werder 0 33 27/74 06 90

Senioren-Wohnpark „Blütenraum“ (S. 19) Am Strengfeld 14542 Werder 0 33 27/74 00

Bibliothek

Stadtbibliothek Brandenburger Straße 1 a 14542 Werder 0 33 27/4 23 83

Kreisbibliothek/-bildstelle Goethestraße 13 14797 Kloster Lehnin 0 33 82/73 20 26

Blitzschutz

NDB Elektrotechnik (S. 12) Mielestraße 2 14542 Werder 0 33 27/6 63 13

Bodenrichtwert

Katasteramt Potsdamer Straße 18 a 14513 Teltow 0 33 28/31 83 14

Bodenverlegung

Fliesen- und Ofenbau GmbH (S. 54) Dr. Külz Straße 19 14542 Werder 0 33 27/4 29 43

Malermeister Detlef Geißhirt (S. 44) Obstzüchterstraße 19 14542 Werder 0 33 27/74 09 64

Malermeister Edmund Funke (S. 50) Kleiner Bruchweg 9 14542 Werder 0 33 27/4 41 73

raum & color Krause & Helmholz (S. 47) Petzower Straße 1 14542 Werder 0 33 27/57 27 44

Bootsausflüge, Dampferfahrten

Yachthafen Ringel (S. 41) An der Havel 38 14542 Werder 0 33 02/6 02 17

Boots-Fahrschule

Yachthafen Ringel (S. 41) An der Havel 38 14542 Werder 0 33 02/6 02 17

Boots-Kennzeichen, -Zulassung

Landkreis Am Gutshof 1-7 14542 Werder 0 33 27/73 91 01

Boots-Tankstelle (nur Diesel!)

Yachthafen Ringel (S. 41) An der Havel 38 14542 Werder 0 33 02/6 02 17

Boots-Vermietung

Yachthafen Ringel (S. 41) An der Havel 38 14542 Werder 0 33 02/6 02 17

Bootservice, Wassersport

siehe Wassersport S. 78

Bootsstege - Beantragung

Landkreis, Wasserwirtschaft Am Teltowkanal 7 14513 Teltow 0 33 28/31 82 92

Brandschutz

Landkreis, Brandschutz Am Gutshof 1-4 14513 Teltow 0 33 28/73 92 45

Bürgerbüro

Bürgerservice Plantagenplatz 9 14542 Werder 0 33 27/78 30

Büroartikel, Bürotechnik

Schule Büro Freizeit Karalus (S. 33) Unter den Linden 1 14542 Werder 0 33 27/4 59 29

C

Camping

Blütencamping Riegel Spitze (S. 6) Fercher Straße 9/Ecke B1 14542 Werder 0 33 27/4 23 97

Campingplatz Ringel (S. 41) An der Havel 38 14542 Werder 0 33 02/6 02 17

Computer, IT-Service, Netzwerk

Matsui Computer Service (S. 27) Zum Großen Zernsee 6 H 14542 Werder 0 33 27/7 26 60 30

Phone Lounge (S. 33) Unter den Linden 1 14542 Werder 0 33 27/4 59 29

Containerdienst

Containerdienst Gieske GmbH (S. 51) Unter den Linden 23 14542 Werder 0 33 27/4 27 62

D

Dachdecker

Dachbau Stefan Reichelt (S. 44) Adolf Kärger Straße 2 14542 Werder 0 1 72/1 51 61 68

Ihr Dachdeckermeister M. Lütke (S. 50) Heuberg 36 OT Schmergow 14550 Groß Kreutz 0 33 02/07 7 04 93

Datenschutz

Datenschutzbeauftragt. Thomas Buschhorn Niemöllerstraße 1 14806 Bad Belzig 0 33 81/9 12 27

Stadt Werder Eisenbahnstraße 13/14 14542 Werder 0 33 27/78 31 26

ÜBERSICHT Was erledige ich Wo

Denkmalschutz, Beratung

Landkreis, Denkmalschutz	Potsdamer Straße 18 a	14513 Teltow	033 28/31 85 58
Stadt, Sanierung und Denkmalpflege	Eisenbahnstraße 13/14	14542 Werder	033 27/78 31 12

Detektei

MASS – Roland Hinze (S. 31)	Ernst Thälmann Straße 18	14822 Brück	03 38 44/74 75 26
-----------------------------	--------------------------	-------------	-------------------

Druckerei

Digitaldruck Karalus (S. 33)	Unter den Linden 1	14542 Werder	033 27/4 59 29
Havelprint Dipl.-Ing. Uwe Jahns (S. 30)	Eisenbahnstraße 32	14542 Werder	033 27/7 95 10

E

Eheschließungen

Standesamt	Kirchstraße 6/7	14542 Werder	033 27/78 33 01
------------	-----------------	--------------	-----------------

Eigenheime

Das Haus GmbH (S. 55)	Zur Uferau 11	14542 Werder	033 27/7 25 00 68
-----------------------	---------------	--------------	-------------------

Einbürgerung

Landkreis, Ausländerbehörde	Am Gutshof 1-7	14542 Werder	033 27/73 93 10
-----------------------------	----------------	--------------	-----------------

Eingliederungshilfe

Erwachsene	Lankeweg 4	14513 Teltow	033 28/31 85 04
Kinder und Jugendliche	Lankeweg 4	14513 Teltow	033 28/31 81 09

Einkaufen

Bäckerei Café Konditorei Kirstein (S. 23)	Berliner Straße 126	14542 Werder	033 27/4 32 78
Bäckerei Café Kirstein (S. 23)	Zum Großen Zernsee 6 K	14542 Werder	033 27/7 27 53 95
Bäckerei Kirstein (S. 23)	Torstraße 9	14542 Werder	033 27/57 05 05
Blütencamping Riegelspitze (S. 6)	Fercher Straße 9/Ecke B1	14542 Werder	033 27/4 23 97
Dienstleistungen Lieber (S. 30)	EKZ, Auf dem Strengfeld 6	14542 Werder	033 27/4 54 90
Fischereihof Berner, Nick Berner (S. 22)	Phöbener Chaussee 5 A	14542 Werder	033 27/4 34 46
PL Cakedesign Petra Lüdtko (S. 36)	Heuberg 36 OT Schmergow	14550 Groß Kreutz	01 78/7 30 62 59
Schule Büro Freizeit Karalus (S. 33)	Unter den Linden 1	14542 Werder	033 27/4 59 29
Schultzens Siedlerhof (S. 38)	Karl Liebknecht Straße 17	14542 Werder	033 27/4 08 00
SüssStoff (S. 6)	Zeppelinstraße 18	14471 Potsdam	0331/64 74 93 70
Weinbau Dr. Manfred Lindicke (S. 36)	Am Plessower Eck 2	14542 Werder	033 27/74 14 10
Werder Feinkost (S. 22)	Phöbener Straße 1	14542 Werder	033 27/6 61 40

Einladungen für Ausländer, Haftungs- und Verpflichtungserklärungen

Landkreis, Ausländerbehörde	Am Gutshof 1-7	14542 Werder	033 27/73 93 46
-----------------------------	----------------	--------------	-----------------

Einrichtung, Möbel

HeBoGo Michael Gorges-Bott (S. 55)	Am Eichenhain 13	14550 Groß Kreutz	01 72/9 47 81 23
Werderaner Tischlerwerkstatt (S. 51)	Brandenburger Straße 37	14542 Werder	033 27/7 25 11 36

Elektroanlagen

Promontan Elektroplan GmbH (S. 15)	Phöbener Straße 28	14542 Werder	033 27/57 30 00
------------------------------------	--------------------	--------------	-----------------

Elektroinstallation, Antennenbau

Elektroinstallation Olaf Winkler (S. 52)	Am Plessower See 153 b	14542 Werder	033 27/73 20 80
HKH Elektro GmbH (S. 50)	Mühlenbergstraße 16	14542 Werder	032 12/1 47 54 11

Elektronischer Aufenthaltstitel

Ausländerbehörde, Landkreis	Am Gutshof 1-7	14542 Werder	033 27/73 93 46
-----------------------------	----------------	--------------	-----------------

Elterngeld

Landkreis	Am Gutshof 1-7	14542 Werder	033 27/73 93 35
-----------	----------------	--------------	-----------------

Energie, Gas und Strom

EMB (S. 2)	Am Markt 5	14542 Werder	08 00/0 74 95 10
------------	------------	--------------	------------------

Entrümpelung

HHGS Haus-, Hof- & Gartenservice (S. 45)	Alte Dorfstraße 28	14542 Werder	01 76/38 73 37 97
--	--------------------	--------------	-------------------

Erschließungsbeiträge

Straßenverkehrsamt	Eisenbahnstraße 13/14	14542 Werder	033 27/78 31 26
--------------------	-----------------------	--------------	-----------------

Erdwärmeheizung, Genehmigung

Untere Wasserbehörde	Am Teltowkanal 7	14513 Teltow	033 28/31 82 93
----------------------	------------------	--------------	-----------------

Ergotherapie

Praxis Havelblüte (S. 62)	Bernhard Kellermann Straße 17	14542 Werder	033 27/74 16 18
---------------------------	-------------------------------	--------------	-----------------

Ernährungsberatung

Heike Brzezinski (S. 58) Bernhard Kellermann Straße 17 14542 Werder 0 33 27/7 41 42 34

Existenzgründerberatung

DBB DATA (S. 31) Mielestraße 2, Aufgang A 14542 Werder 0 33 27/6 60 40

F

Fäkalienabfuhr, Klärgruben-Entleerung

Fäkalienabfuhr Gieske GmbH (S. 51) Unter den Linden 23 14542 Werder 0 33 27/6 63 06 45

Fahrdienst

Ihr Fahrdienst + Service Bagusch (S. 29) Mühlenweg 5 14797 Kloster Lehnin 0 33 82/4 74

Taxibetrieb Boldt (S. 3) Am Kleinbahndamm 21 14550 Groß Kreuzt 03 32 07/15 37 93

Fahrgast-Beförderungserlaubnis

Landkreis Am Gutshof 1-7 14542 Werder 0 33 27/73 92 23

Fahrrad-Vermietung

Yachthafen Ringel (S. 41) An der Havel 38 14542 Werder 03 32 02/6 02 17

Familienbuch

Standesamt Kirchstraße 6/7 14542 Werder 0 33 27/78 33 01

Fenster, Türen

Bauelemente Wötzel (S. 45) Adolf Damaschke Straße 14 14542 Werder 0 33 27/4 29 19

Frank Goebel Fenster und Türen (S. 54) Klaitower Straße 64/65 14542 Werder 0 33 27/73 17 92

HeBoGo Michael Gorges-Bott (S. 55) Am Eichenhain 13 14550 Groß Kreuzt 01 72/9 47 81 23

Werderaner Tischlerwerkstatt (S. 51) Brandenburger Straße 37 14542 Werder 0 33 27/7 25 11 36

Ziemann Metallbau GmbH (S. 14) Brandenburger Straße 6 14542 Werder 0 33 27/4 29 32

Feuerwehrangelegenheiten, Brandschutz

Brandschutz Kirchstraße 6/7 14542 Werder 0 33 27/78 33 27

Feuerwehren

FFW Derwitz, Tim Körner Maulbeerweg 1 A 14542 Werder 03 32 07/5 47 54

FFW Glindow, Stefan Bohnebeck Dr. Kütz Straße 22 14542 Werder 0 33 27/7 23 50

FFW Phöben, Andreas Schütt An der Feuerwehr 3 14542 Werder 0 33 27/4 33 42

Vom Apfelring bis zum Zucchini-italer

Gut kochen ist ein Ausdruck von Lebensfreude. Die ist schnell getrübt, wenn das Rezept nicht gelingt. Die Kochbücher der Leseschau-Reihe verschaffen hier Abhilfe.

Übersichtlich, einfach und bunt präsentieren die Bücher frische Rezepte von A wie Apfelringe bis Z wie Zucchini-italer.

Das Buch „Pikant & Würzig, Deutsch-Ungarische Familienrezepte“ regt zu Gerichten an, die man schnell zubereiten kann und die nur

wenige, leicht erhältliche Zutaten erfordern. Ganz nach Wahl kann man sich für deftigere Varianten oder für leichte Küche, die Abnehmen zum heißen Vergnügen macht, entscheiden. Sogar Brot kann man unkompliziert selbst backen. Gelingen ist hier garantiert! Nummer zwei ist das „Grill-Koch-Buch – Lieblings-Rezepte für draußen“. Wie der Name schon verrät, werden einfache und vor allem gesunde Rezepte zum Grillen mit 305 farbigen Fotos präsentiert. Aber der Name „Grill-Koch-Buch“ verspricht noch mehr.

Da die Natur ebenso zum Kochen einlädt findet man zusätzlich Ideen für Kessel, Tajine und mehr ... So wird das Kochen zum „natürlichen“ Vergnügen!

www.leseschau.de
 Bucher Straße 23 • 13127 Berlin
 Tel. 0 30/6 92 02 10 52
 E-Mail: info@leseschau.de
www.leseschau.de/165
www.leseschau.de/174



ÜBERSICHT Was erledige ich Wo

Feuerwehren

FFW Plessow, Sebastian Schenk	Plessower Hauptstraße 18 A	14542 Werder	0 33 27/6 68 00 85
FFW Plötzin, Florian Wilke	Alte Dorfstraße 28 A	14542 Werder	03 32 07/3 00 78
FFW Töplitz, Stefan Huber	Neu Töplitzer Straße 3	14542 Werder	03 32 02/6 05 14
FFW Stadt Werder, Ronny Seiler	Kemnitzer Straße 119	14542 Werder	0 33 27/4 28 02

Finanzamt

Finanzamt Brandenburg	Magdeburger Straße 46	14770 Brandenburg	0 33 81/39 71 99
-----------------------	-----------------------	-------------------	------------------

Fischereischein

Landkreis, Untere Fischereibehörde	Potsdamer Straße 18	14776 Brandenburg	0 33 81/53 31 49
------------------------------------	---------------------	-------------------	------------------

Flächennutzungsplan

Planung	Eisenbahnstraße 13/14	14542 Werder	0 33 27/78 31 19
---------	-----------------------	--------------	------------------

Fliesen, Ofenbau

Fliesen- und Ofenbau GmbH (S. 54)	Dr. Külz Straße 19	14542 Werder	0 33 27/4 29 43
-----------------------------------	--------------------	--------------	-----------------

Flughafentransfer

Ihr Fahrdienst + Service Bagusch (S. 29)	Mühlenweg 5	14797 Kloster Lehnin	0 33 82/4 74
Taxibetrieb Boldt (S. 3)	Am Kleinbahndamm 21	14550 Groß Kreutz	03 32 07/15 37 93

Frauen-Sauna, Kosmetik

Wunderfrau-You (S. 63)	Zeppelinstraße 178	14471 Potsdam	03 31/90 38 42
------------------------	--------------------	---------------	----------------

Freizeit-Treff

AWO-Treff (S. 7)	Brandenburger Straße 158	14542 Werder	0 33 27/57 36 88
Katholischer Familientreff	Am Plessower See 25-27	14542 Werder	0 33 27/7 32 03 60

Friedhofswesen

Friedhofsverwaltung	Kirchstraße 6/7	14542 Werder	0 33 27/78 33 04
---------------------	-----------------	--------------	------------------

Friseur

Friseursalon Kage (S. 63)	Unter den Linden 6	14542 Werder	0 33 27/5 06 96 61
---------------------------	--------------------	--------------	--------------------

Führerschein

Landkreis, Amt für Verkehrswesen	Am Gutshof 1-7	14542 Werder	0 33 27/73 92 23
----------------------------------	----------------	--------------	------------------

Führungszeugnisse

Bürgerservice	Plantagenplatz 9	14542 Werder	0 33 27/78 30
---------------	------------------	--------------	---------------

Fundbüro

Fundbüro	Eisenbahnstraße 13/14	14542 Werder	0 33 27/78 32 22
----------	-----------------------	--------------	------------------

G

Gaststätten

Bäckerei Café Kirstein (S. 23)	Zum Großen Zernsee 6 K	14542 Werder	0 33 27/7 27 53 95
Blütencamping Riegelspitze (S. 6)	Fercher Straße 9/Ecke B1	14542 Werder	0 33 27/4 23 97
Café Konditorei Kirstein (S. 23)	Berliner Straße 126	14542 Werder	0 33 27/4 32 78
Schultz's Siedlerhof (S. 38)	Karl Liebknecht Straße 17	14542 Werder	0 33 27/4 08 00
Trattoria La Marinara (S. 41)	An der Havel 38	14542 Werder	03 32 02/6 02 17
Weintiene auf dem Wachtelberg (S. 36)	Wachtelberg	14542 Werder	0 33 27/74 14 10

Gaststättenwesen

Gewerbe	Kirchstraße 6/7	14542 Werder	0 33 27/78 33 43/-44
---------	-----------------	--------------	----------------------

Geburtsurkunden

Standesamt	Kirchstraße 6/7	14542 Werder	0 33 27/78 33 01
------------	-----------------	--------------	------------------

Gerichte

Amtsgericht	Hegelallee 8	14467 Potsdam	03 31/2 01 70
Arbeitsgericht	Behlerstraße 3 A	14467 Potsdam	03 31/9 81 70
Landgericht	Jägerallee 10-12	14469 Potsdam	03 31/2 01 70
Sozialgericht	Rubensstraße 8	14467 Potsdam	03 31/27 18 80
Verwaltungsgericht	Friedrich Ebert Straße 32	14469 Potsdam	03 31/2 33 20

Getränke

Schultz's Siedlerhof (S. 38)	Karl Liebknecht Straße 17	14542 Werder	0 33 27/4 08 00
Weinbau Dr. Manfred Lindicke (S. 36)	Am Plessower Eck 2	14542 Werder	0 33 27/74 14 10

Gewerbeanmeldungen/-abmeldung

Bürgerservice	Plantagenplatz 9	14542 Werder	0 33 27/78 30
---------------	------------------	--------------	---------------

Grundbuch, Liegenschaftskataster

Landkreis	Potsdamer Straße 18 a	14513 Teltow	0 33 28/31 81 15
-----------	-----------------------	--------------	------------------

Grundsicherung

Landkreis, Soziales und Wohnen	Am Gutshof 1-7	14542 Werder	0 33 27/73 93 04
--------------------------------	----------------	--------------	------------------

Grundstücksangelegenheiten

Liegenschaften	Eisenbahnstraße 13/14	14542 Werder	033 27/78 32 61
----------------	-----------------------	--------------	-----------------

H

Handtherapie

Praxis Havelblüte (S. 62)	Bernhard Kellermann Straße 17	14542 Werder	033 27/74 16 18
---------------------------	-------------------------------	--------------	-----------------

Hauskrankenpflege, Ambulante Pflege

AWO Sozialstation (S. 7)	Rotkehlchenweg 1	14542 Werder	01 60/7 08 35 92
--------------------------	------------------	--------------	------------------

Karina Hauskrankenpflege (S. 61)	Berliner Straße 109	14542 Werder	033 27/56 70 41
----------------------------------	---------------------	--------------	-----------------

Pflegeberatung Kobela (S. 64)	Zernowweg 4	14542 Werder	033 27/74 06 90
-------------------------------	-------------	--------------	-----------------

Hausnummern

Bauverwaltung	Eisenbahnstraße 13/14	14542 Werder	033 27/78 31 13
---------------	-----------------------	--------------	-----------------

Hausverwaltung

Stein & Co. Vermögensverwaltung (S. 53)	Berliner Straße 75	14542 Werder	033 27/73 29 00
---	--------------------	--------------	-----------------

Immobilienbetrg. Schwielowsee (S. 54)	Fercher Straße 38	14548 Schwielowsee	033 209/20 02 63
---------------------------------------	-------------------	--------------------	------------------

Heilpraktiker

Praxis Santulana (S. 63)	Am Plessower See 32 A	14542 Werder	033 27/73 16 53
--------------------------	-----------------------	--------------	-----------------

Heiratskunden

Standesamt	Kirchstraße 6/7	14542 Werder	033 27/78 33 01
------------	-----------------	--------------	-----------------

Heizung, Ofenbau, Sanitär

Fliesen- und Ofenbau GmbH (S. 54)	Dr. Külz Straße 19	14542 Werder	033 27/4 29 43
-----------------------------------	--------------------	--------------	----------------

Gas Sanitär Wärmepumpen Solar (S. 52)	Leester Straße 24	14542 Werder	03 32 02/6 00 00
---------------------------------------	-------------------	--------------	------------------

Gas Sanitär Wärmepumpen Solar (S. 52)	Petzower Straße 2 d	14542 Werder	03 32 02/6 00 00
---------------------------------------	---------------------	--------------	------------------

Hundehaltung

Bürgerservice	Plantagenplatz 9	14542 Werder	033 27/78 30
---------------	------------------	--------------	--------------

I

Immobilien

Berliner Volksbank Immobilien (S. 52)	Teltower Damm 26	14169 Berlin	030/5 65 55 55 25/-23
---------------------------------------	------------------	--------------	-----------------------

Heiko Linke Immobilien (S. 48)	Brandenburger Straße 28	14542 Werder	033 27/6 69 12 10
--------------------------------	-------------------------	--------------	-------------------

Immobilienbetreuung Haase (S. 51)	Getraudenstraße 6 b	14542 Werder	033 27/66 96 57
-----------------------------------	---------------------	--------------	-----------------

Stein & Co. Vermögensverwaltung (S. 53)	Berliner Straße 75	14542 Werder	033 27/73 29 00
---	--------------------	--------------	-----------------

Immobilienbetrg. Schwielowsee (S. 54)	Fercher Straße 38	14548 Schwielowsee	033 209/20 02 63
---------------------------------------	-------------------	--------------------	------------------

Industrieunternehmen, Firmenservice

NDB Elektrotechnik (S. 12)	Mielestraße 2	14542 Werder	033 27/6 63 13
----------------------------	---------------	--------------	----------------

Promontan Elektroplan GmbH (S. 15)	Phöbener Straße 28	14542 Werder	033 27/57 30 00
------------------------------------	--------------------	--------------	-----------------

Innenausbau

HeBoGo Michael Gorges-Bott (S. 55)	Am Eichenhain 13	14550 Groß Kreutz	01 72/9 47 81 23
------------------------------------	------------------	-------------------	------------------

Ihr Dachdeckermeister M. Lüdtko (S. 50)	Heuberg 36	14550 Groß Kreutz	03 32 07/7 04 93
---	------------	-------------------	------------------

raum & color Krause & Helmholz (S. 47)	Petzower Straße 1	14542 Werder	033 27/57 27 44
--	-------------------	--------------	-----------------

Werderaner Tischlerwerkstatt (S. 51)	Brandenburger Straße 37	14542 Werder	033 27/7 25 11 36
--------------------------------------	-------------------------	--------------	-------------------

Innenraumgestaltung

raum & color Krause & Helmholz (S. 47)	Petzower Straße 1	14542 Werder	033 27/57 27 44
--	-------------------	--------------	-----------------

Internationaler Führerschein

Landkreis, Fahrerlaubnisbehörde	Am Gutshof 1-7	14542 Werder	033 27/73 92 23
---------------------------------	----------------	--------------	-----------------

Internet

Matsui Computer Service (S. 27)	Zum Großen Zernsee 6 H	14542 Werder	033 27/7 26 60 30
---------------------------------	------------------------	--------------	-------------------

Phone Lounge (S. 33)	Unter den Linden 1	14542 Werder	033 27/4 59 29
----------------------	--------------------	--------------	----------------

J

Jugendamt, Jugendhilfe

Landkreis, Außenstelle Werder	Am Gutshof 1-7	14542 Werder	033 27/73 93 34
-------------------------------	----------------	--------------	-----------------

Jugendclub

Jugendhaus Club 01	Adolf Damaschke Straße 9	14542 Werder	01 76/10 04 98 23
--------------------	--------------------------	--------------	-------------------

K

Kamin, Ofenbau

Fliesen- und Ofenbau GmbH (S. 54)	Dr. Külz Straße 19	14542 Werder	033 27/4 29 43
-----------------------------------	--------------------	--------------	----------------

Kartenvorverkauf

Tourist-Information	Plantagenplatz 9	14542 Werder	033 27/78 33 72/-73
---------------------	------------------	--------------	---------------------

Kataster- und Vermessungsamt

Kataster- und Vermessungsamt	Potsdamer Straße 18 a	14513 Teltow	033 28/31 81 15
------------------------------	-----------------------	--------------	-----------------

Kfz-Überführungskennzeichen

Landratsamt, Außenstelle Werder	Am Gutshof 1-7	14542 Werder	033 27/73 91 18
---------------------------------	----------------	--------------	-----------------

Kfz-Zulassung, Führerscheinstelle

Landratsamt, Außenstelle Werder Am Gutshof 1-7 14542 Werder 033 27/73 92 23

Kinderbetreuung

Kita-Verwaltung, Stadt Werder Uferstraße 10 14542 Werder 033 27/78 33 16
 Evangelische Kita im Kunsthof Glindower Dorfstraße 40 14542 Werder 033 27/4 31 33
 Evangelische Kita „Inselstadt“ Kirchstraße 11 14542 Werder 033 27/4 23 91
 Hort Sunshine Kids Glindow Alte Straße 18 14542 Werder 033 27/4 20 00
 Kita Abenteuerland An den Hainbuchen 41 14542 Werder 033 27/5 71 59 00
 Kita Anne Frank (mit Integrationsteil) Elsastraße 21 14542 Werder 033 27/4 31 43
 Kita Eichenhof Kemnitzer Straße 93 14542 Werder 033 27/4 47 76
 Kita Freie Waldorfschule (S. 12) Elsastraße 14/16 14542 Werder 033 27/4 58 62
 Kita HannaLegeranTo An den Havelauen 45 14542 Werder 033 27/7 41 87 12
 Kita Havelzwerge (mit Integrationsteil) Adolf Damaschke Straße 44 14542 Werder 033 27/7 31 01 93
 Kita/Horthaus „Stadtstrolche“ Hoher Weg 156 14542 Werder 033 27/4 34 36
 Kita Inselnest Mittelbruchweg 14 a 14542 Werder 033 02/06 02 94
 Kita Märchenwald Bundschuhstraße 5 14542 Werder 033 27/4 09 98
 Kita Regenbogen Zum See 2 14542 Werder 033 27/4 27 64
 Kita „Spatzenhaus“, AWO (S. 7) Poststraße 22 14542 Werder 033 27/4 08 18
 Kita Werderaner Früchtchen Hoher Weg 158 14542 Werder 033 27/4 30 85
 Kita Zauberwald Poststraße 21 A 14542 Werder 033 27/5 21 01 88

Kindergeburtstag

PL Cakedesign Petra Lütke (S. 36) Heuberg 36 OT Schmergow 14550 Groß Kreutz 01 78/7 30 62 59

Kirchen

Ev. Kirchengem. Linda und Nikolai Junger Mühlenstraße 8 14542 Werder 033 27/4 23 60
 Kath. Kirchengemeinde Dr. Arnd Franke Uferstraße 9 14542 Werder 0331/2 30 79 90
 Neuapostol. Kirchengemeinde Udo Schulz Berliner Straße 109 14542 Werder 033 27/57 14 61

Kirchenaustritt

Standesamt Kirchstraße 6/7 14542 Werder 033 27/78 33 01

Klavier, Klavierstimmer

PianoService Joachim Thiele (S. 22) Kemnitzer Dorfstraße 7 14542 Werder 033 27/7 91 17

Mach mit – Werder entdecken!

Werder ist als Stadt unweit von Berlin bekannt. Es gibt viel Grün und schöne Seen. Doch erstaunlich viele Kinder kennen nicht mal die einfachsten Dinge.

Wozu ist eine Blüte da? Warum kurbelt der Verzehr von vielen Hamburgern den Klimawandel an? Und wieviel Beine hat eine Ameise? Warum fallen beim Tannenbaum im Winter die Nadeln nicht ab? Wie viel Wasser verbrauche ich wirklich? „Mach mit“ lädt zu einer

16-Tage-Entdeckungsreise ein. Die Autorin bringt mit dem Buch Kinder und Jugendliche dazu, selbst aktiv zu werden.

„Mach mit“ ist das erste Buch, bei dem wirklich etwas in den Köpfen passiert. Die täglichen Aufgaben sind leicht selbst zu lösen und regen zum Nachdenken, Hinschauen und aktiv werden an. Es ist ein ideales Geschenk, mit dem Eltern, Großeltern oder ältere Geschwister eine Freude machen können.

Das Buch ist reizvoll und robust, mit festem

Einband, strapazierfähiger Fadenbindung, durchgehend farbig und immer leicht verständlich. Man erhält es für nur 12,90 Euro risikolos auf Rechnung und ohne Versandkosten.

www.leseschau.de

Bucher Straße 23 • 13127 Berlin

Tel. 030/6 92 02 10 52

E-Mail: info@leseschau.de

Direkt zum Buch:

www.leseschau.de/143



Kompost, Erden

Plötziner Erden GmbH (S. 49) Am Erdeplatz 1 14542 Werder 03 32 07/7 13 13

Konzentrationsstraining

Praxis Havelblüte (S. 62) Bernhard Kellermann Straße 17 14542 Werder 0 33 27/74 16 18

Korruptionsbeauftragter

Landkreis, Reinhard Neubauer Niemöllerstraße 1 14806 Bad Belzig 03 38 41/9 14 80

Kosmetik

Wunderfrau-You (S. 63) Zeppelinstraße 178 14471 Potsdam 03 31/90 38 42

Krankenfahrten

Ihr Fahrdienst + Service Bagusch (S. 29) Mühlenweg 5 14797 Kloster Lehnin 0 33 82/4 74

Taxibetrieb Boldt (S. 3) Am Kleinbahndamm 21 14550 Groß Kreutz 03 32 07/15 37 93

Krebsberatung

Landkreis Am Gutshof 1-7 14542 Werder 0 33 27/73 92 49

Kulturelle Angelegenheiten

Kultur Plantagenplatz 9 14542 Werder 0 33 27/78 33 23

Kulturförderung

Landkreis Papendorfer Weg 1 14806 Bad Belzig 03 38 41/9 14 42

L

Ladenbau, Möbel nach Maß

HeBoGo Michael Gorges-Bott (S. 55) Am Eichenhain 13 14550 Groß Kreutz 01 72/9 47 81 23

Werderaner Tischlerwerkstatt (S. 51) Brandenburger Straße 37 14542 Werder 03 32 7/7 25 11 36

Lebensmittel

Bäckerei Café Konditorei Kirstein (S. 23) Berliner Straße 126 14542 Werder 0 33 27/4 32 78

Bäckerei Café Kirstein (S. 23) Zum Großen Zernsee 6 K 14542 Werder 03 32 7/7 27 53 95

Bäckerei Kirstein (S. 23) Torstraße 9 14542 Werder 03 32 7/57 05 05

Blütencamping Riegelspitze (S. 6) Fercher Straße 9/Ecke B1 14542 Werder 03 32 7/4 23 97

Fischereihof Berner, Nick Berner (S. 22) Phöbener Chaussee 5 A 14542 Werder 03 32 7/4 34 46

Herbafood Ingredients GmbH (S. 84) Phöbener Chaussee 12 14542 Werder 03 32 7/78 52 02

Herbstreith & Fox GmbH (S. 84) Phöbener Chaussee 12 14542 Werder 03 32 7/78 50

Landbäckerei Kirstein (S. 23) Bäckerweg 3 14797 Kloster Lehnin 0 33 82/2 63

PL Cakedesign Petra Lüdtko (S. 36) Heuberg 36 OT Schmergow 14550 Groß Kreutz 01 78/7 30 62 59

Schultz's Siedlerhof (S. 38) Karl Liebknecht Straße 17 14542 Werder 03 32 7/4 08 00

Weinbau Dr. Manfred Lindicke (S. 36) Am Plessower Eck 2 14542 Werder 03 32 7/74 14 10

Werder Feinkost (S. 22) Phöbener Straße 1 14542 Werder 03 32 7/6 61 40

Lebensmittelüberwachung

Landkreis Potsdamer Straße 18 14776 Brandenburg 03 38 1/53 32 71

Linkshänderschulung

Praxis Havelblüte (S. 62) Bernhard Kellermann Straße 17 14542 Werder 03 32 7/74 16 18

Lohnsteuerhilfe

Dr. Ulf Kanis, Lohnst. Fuldata e.V. (S. 33) Mielestraße 2 14542 Werder 03 32 7/4 68 60

Vereinigte Lohnsteuerhilfe e.V. (S. 29) Friedrich Ebert Straße 4 14542 Werder 03 32 7/79 88 64

M

Malerarbeiten

Malermeister Detlef Geißhirt (S. 44) Obstzüchterstraße 19 14542 Werder 03 32 7/74 09 64

Malermeister Edmund Funke (S. 50) Kleiner Bruchweg 9 14542 Werder 03 32 7/4 41 73

raum & color Krause & Helmholz (S. 47) Petzower Straße 1 14542 Werder 03 32 7/57 27 44

Markisen

Albrecht Planen GmbH (S. 37) Otto Lilienthal Straße 29 14542 Werder 03 32 7/73 10

Bauelemente Wötzel (S. 45) Adolf Damaschke Straße 14 14542 Werder 03 32 7/4 29 19

Fenster Türen Goebel (S. 54) Klaistower Straße 64/65 14542 Werder 03 32 7/73 17 92

Meldebesccheinigung

Bürgerservice Plantagenplatz 9 14542 Werder 03 32 7/78 30

Meister-BAföG

BAföG-Amt Papendorfer Weg 1 14806 Bad Belzig 03 38 41/9 13 68

Metallbau

Ziemann Metallbau GmbH (S. 14) Brandenburger Straße 6 14542 Werder 03 32 7/4 29 32

Mobilfunk, Festnetz

Matsui Computer Service (S. 27) Zum Großen Zernsee 6 H 14542 Werder 03 32 7/7 26 60 30

Phone Lounge (S. 33) Unter den Linden 1 14542 Werder 03 32 7/4 59 29

ÜBERSICHT Was erledige ich Wo

Möbel, Leuchten, Innenraumgestaltung

raum & color Krause & Helmholz (S. 47) Petzower Straße 1 14542 Werder 033 27/57 27 44

Möbelbau, Ladeneinrichtung

HeBoGo Michael Gorges-Bott (S. 55) Am Eichenhain 13 14550 Groß Kreutz 01 72/9 47 81 23

Werderaner Tischlerwerkstatt (S. 51) Brandenburger Straße 37 14542 Werder 033 27/7 25 11

Möbel-Restaurierung

Möbel und Holzrestaur. Gottmann (S. 45) Eisenbahnstraße 134 14542 Werder 033 27/52 03 29

Werderaner Tischlerwerkstatt (S. 51) Brandenburger Straße 37 14542 Werder 033 27/7 25 11 36

Museen, Galerien, Ausstellungen

Bockwindmühle Kirchstraße 6/7 14542 Werder 033 27/78 33 74

Christian Morgenstern Museum Hoher Weg 150 14542 Werder 033 27/7 23 34

Gerhard Graf Galerie Am Plessower See 9 A 14542 Werder 033 27/56 70 36

Heimatmuseum Glindow Kietz 3 14542 Werder 033 27/4 01 97

Märkisches Ziegeleimuseum (S. 42) Alpenstraße 47 14542 Werder 033 27/66 93 95

Stadtgalerie Kunst-Geschoss (S. 8) Uferstraße 10 14542 Werder 01 72/1 73 80 81

Waschhaus am Haussee Petzow Fercher Straße 50 b 14542 Werder 01 77/3 05 44 36

Musikinstrumente

PianoService Joachim Thiele (S. 22) Kemnitzer Dorfstraße 7 14542 Werder 033 27/7 91 17

N

Nähkurse, Textilien, Stoffe, Kurzwaren, Wolle

SüssStoff (S. 6) Zeppelinstraße 18 14471 Potsdam 03 31/64 74 93 70

Namensänderungen

Standesamt Kirchstraße 6/7 14542 Werder 033 27/78 33 01

Natur- und Landschaftsschutz

Landkreis, Umweltamt Am Teltowkanal 7 14513 Teltow 033 28/31 84 08

Naturstein

Plötziener Erden GmbH (S. 49) Am Erdeplatz 1 14542 Werder 03 32 07/7 13 13

O

Obdachlosenberatung

Beratungszentrum Am Gutshof 1-7 14542 Werder 033 27/73 93 40

P

Passangelegenheiten

Bürgerservice Plantagenplatz 9 14542 Werder 033 27/78 30

Personalausweis, Kinderausweis

Bürgerservice Plantagenplatz 9 14542 Werder 033 27/78 31 50-53

Pflegeberatung

Hauskrankenpflege Kobela (S. 64) Zernowweg 4 14542 Werder 033 27/74 06 90

Pflegestützpunkt: Di. 9-17, Do. 9-13 Uhr Am Gutshof 1-7 14542 Werder 033 27/73 93 43

Physiotherapie

PhysioAgil Privatpraxis (S. 58) Bliesendorfer Straße 1 14542 Werder 033 27/7 40 91 28

Physiotherapie Ute Storch (S. 56) Bernhard Kellermann Straße 17 14542 Werder 033 27/4 03 41

Physiotherapie Wolfgang Köpge (S. 61) Kemnitzer Straße 42 14542 Werder 033 27/57 32 77

Polizei

Polizeirevier Werder Potsdamer Straße 170 14542 Werder 033 27/4 83 26 20

Postservice, Briefmarken, DHL

Schule Büro Freizeit (S. 33) Unter den Linden 1 14542 Werder 033 27/4 59 29

Praktikumsplätze

Werderaner Tischlerwerkstatt (S. 51) Brandenburger Straße 37 14542 Werder 033 27/7 25 11 36

Privatschule

Freie Waldorfschule (S. 12) Elsastraße 14/16 14542 Werder 033 27/4 58 38

R

Raumausstatter

raum & color Krause & Helmholz (S. 47) Petzower Straße 1 14542 Werder 033 27/57 27 44

Rechtsanwalt

Seehaus & Schulze (S. 29) Luise Jahn Straße 1 14542 Werder 033 27/56 95 11

Reisegewerbe

Bürgerservice Plantagenplatz 9 14542 Werder 0 33 27/78 30

Rentenberatung

Deutsche Rentenversicherung Friedrich Ebert Straße 113 14467 Potsdam 03 31/2 30 10

Landkreis Papendorfer Weg 1 14806 Bad Belzig 03 38 41/9 13 68

Restaurierung von Möbeln

HeBoGo Michael Gorges-Bott (S. 55) Am Eichenhain 13 14550 Groß Kreutz 01 72/9 47 81 23

Möbel und Holzrestaur. Gottmann (S. 45) Eisenbahnstraße 134 14542 Werder 0 33 27/52 03 29

Werderaner Tischlerwerkstatt (S. 51) Brandenburger Straße 37 14542 Werder 0 33 27/7 25 11 36

Ruhender Verkehr

Sicherheit und Ordnung Kirchstraße 6/7 14542 Werder 0 33 27/78 33 49

S

Sanitär, Heizung, Bad

Fliesen- und Ofenbau GmbH (S. 54) Dr. Külz Straße 19 14542 Werder 0 33 27/4 29 43

Gas, Sanitär, Wärmepumpen, Solar (S. 52) Leester Straße 24 14542 Werder 03 32 02/6 00 00

Gas, Sanitär, Wärmepumpen, Solar (S. 52) Petzower Straße 2 d 14542 Werder 03 32 02/6 00 00

Schimmelbeseitigung, Bauwerkstrochenlegung

Dieter Kleinert (S. 53) Schwalbenbergweg 50 14542 Werder 0 33 27/4 50 24

Schlüsseldienst

Dienstleistungen Lieber (S. 30) EKZ, Auf dem Strengfeld 6 14542 Werder 0 33 27/4 54 90

Ziemann Metallbau GmbH (S. 14) Brandenburger Straße 6 14542 Werder 0 33 27/4 29 32

Schlosserei, Metallbau

Ziemann Metallbau GmbH (S. 14) Brandenburger Straße 6 14542 Werder 0 33 27/4 29 32

Schreib- und Schulbedarf, Spielwaren

Schule Büro Freizeit Katralus (S. 33) Unter den Linden 1 14542 Werder 0 33 27/4 59 29

Schülerbeförderung

Landkreis, Kultur und Sport Papendorfer Weg 1 14806 Bad Belzig 03 38 41/9 13 33

Schuhreparatur

Dienstleistungen Lieber (S. 30) EKZ, Auf dem Strengfeld 6 14542 Werder 0 33 27/4 54 90

Schuldnerberatung

AWO Beratungsstelle (S. 7) Eisenbahnstraße 1 14542 Werder 0 33 27/5 73 72 80

Schulen

Carl-von-Ossietzky-Oberschule Unter den Linden 11 14542 Werder 0 33 27/4 27 25

Ernst-Haekkel-Gymnasium Kesselgrundstraße 62-68 14542 Werder 0 33 27/6 63 43

Freie Waldorfschule (S. 12) Elsastraße 14/16 14542 Werder 0 33 27/4 58 38

Grundschule Glindow Glindower Dorfstraße 1 14542 Werder 0 33 27/4 59 07

Grundschule Karl Hagemeister Glückstraße 8 14542 Werder 0 33 27/4 23 55

Inselschule Töplitz Grundschule Hasselberg 11 14542 Werder 03 32 02/6 02 34

Oberstufenzentrum Altenkirch Weg 6-8 14542 Werder 0 33 27/6 68 70

Schule am Plessower See, Förderschule Kennitzer Chaussee 75 14542 Werder 0 33 27/66 89 90

Schule des Lebens Mielestraße 2 14542 Werder 01 57/73 53 13 44

Schwangeren- und -konfliktberatung

Landkreis, Di. 9-17 Uhr, Do. 9-13 Uhr Am Gutshof 1-7 14542 Werder 0 33 27/73 93 40

Mobiler Service auf einen Blick

Tropft der Wasserhahn oder ist das Dach undicht? Braucht man einen Handwerker? Ist schnelle Hilfe bei Technikfragen nötig? Sucht man eine Immobilie? Oder, will man Kontakt zu einem Schlüsseldienst? Dann möchte man schnell fündig werden. Das ermöglicht die Werder-App.

Sie kann für iPhone, iPad, Smartphones und Tablets kostenlos geladen werden. Die App ist übersichtlich und leicht zu handhaben.

Weitere Infos unter: www.Werder-Internet.de/Apps



Schwerbehinderten-Parkausweis

Landkreis Am Gutshof 1-7 14542 Werder 033 27/73 92 37

Seniorenwohnen

AWO „Am Schwalbenberg“ (S. 7) Rotkehlchenweg 1 14532 Werder 033 27/56 50

AWO „Wachtelwinkel“ (S. 7) Hamburger Ring 25 14542 Werder 033 27/78 80

Karina Hauskrankenpflege (S. 61) Berliner Straße 109 14542 Werder 033 27/56 70 41

Pflegewohnpark „Blütenraum“ (S. 19) Am Strengfeld 14542 Werder 033 27/74 00

Sicherheitsdienst

MASS – Roland Hinze (S. 31) Ernst Thälmann Straße 18 14822 Brück 033 8 44/74 75 26

Sicherheitstechnik

ela Werder Sicherheitssysteme (S. 32) Berliner Straße 84 14542 Werder 033 27/57 34 80

Solaranlagen

Dachbau Stefan Reichelt (S. 44) Adolf Kärger Straße 2 14542 Werder 01 72/1 51 61 68

Gas Sanitär Wärmepumpen Solar (S. 52) Leester Straße 24 14542 Werder 033 27/6 00 00

Gas Sanitär Wärmepumpen Solar (S. 52) Petzower Straße 2 d 14542 Werder 033 27/6 00 00

HKH Elektro GmbH (S. 50) Mühlenbergstraße 16 14542 Werder 032 12/1 47 54 11

Ihr Dachdeckermeister Lüttke (S. 50) Heuberg 36 14550 Groß Kreutz 033 27/7 04 93

Sondernutzungserlaubnis

Bürgerservice Plantagenplatz 9 14542 Werder 033 27/78 30

Sonnenschutz, Markisen

Albrecht Planen GmbH (S. 37) Otto Lilienthal Straße 29 14542 Werder 033 27/73 10

Bauelemente Wötzel (S. 45) Adolf Damaschke Straße 14 14542 Werder 033 27/4 29 19

Fenster Türen Goebel (S. 54) Klaißtower Straße 64/65 14542 Werder 033 27/73 17 92

raum & color Krause & Helmholz (S. 47) Petzower Straße 1 14542 Werder 033 27/57 27 44

Soziale Beratung

AWO Beratung für Überschuldete (S. 7) Eisenbahnstraße 1 14542 Werder 033 27/5 73 72 80

Beratung bei häuslicher Gewalt Am Gutshof 1-7 14542 Werder 033 27/73 93 40

Beratung psychische Erkrankung, Fr. 9-12 Am Gutshof 1-7 14542 Werder 033 27/73 93 40

Demenz-Beratung, Pflegestützpunkt Am Gutshof 1-7 14542 Werder 033 27/73 93 40

Pflegeberatung Kobela (S. 64) Zernowweg 4 14542 Werder 033 27/74 06 90

Zehn Lesetipps für jeden Geschmack

Die www.Leseschau.de bietet ein buntes Sortiment von ganz besonderen Autoren. Die Bandbreite geht vom Kinderbuch über Märchen, Krimis bis hin zu Auswandertipps. Die Erotik kommt ebenfalls nicht zu kurz. Hier ist eine Auswahl der beliebtesten Bücher.

1. „Das kleine Buch über den großen Mut und wo man ihn findet“

von Mirjam Jasmin Strube

Kinderbuch mit tollen

Illustrationen von

Günther Bema

www.leseschau.de/131



2. „Bin ich eine Traumfrau?“

von Lucie Weber

„Abnehmen“ in Familie

„leicht & ironisch“

www.leseschau.de/117

3. „ Erotische Miniaturen und Kurzgeschichten“

von Franka Maria Monte und

Franck Sezelli

Mit Illustrationen der

Künstlerin Armgard Röhl

www.leseschau.de/171



4. „Sommerreigen – Eine kunterbunte Reise“

von Isabel Rümpler

Illustriertes Kinderbuch

Lesen und Vorlesen

www.leseschau.de/173



5. „Wie schmeckt der Himmel“

von Ben Vart

Ein Brandenburg-Krimi

www.leseschau.de/158

6. „Nie wieder schulw“

von Dorian Amfeld

Erfahrung, Kritik, Wahrheit

www.leseschau.de/172

7. „Das 7. Haus – Kramers erster Fall“

von Michael Frank Kromarek

Ein Kriminalroman, der in der

Bretagne spielt

www.leseschau.de/6

8. „Steter Tropfen fängt den Wurm – Satirische Texte aus 20 Jahren“

von Robert Niemann

Texte mit Humor:

launig, ironisch, überraschend

www.leseschau.de/76

9. „ALLES WIRD GUT – Und plötzlich hieß es: „Leukämie!““

von Marlies Kempfner

Dieses Buch ist eine

Auseinandersetzung

über Grenzerfahrungen

www.leseschau.de/140



10. „Ist das Fahrrad rot, ist bald jemand...?“

Celine Ehrig, Katalin Ehrig

Jugendroman mit Humor

www.leseschau.de/1

Sozialhilfe, -beratung

Beratungszentrum: Di. 9-17, Do. 9-13 Uhr	Am Gutshof 1-7	14542 Werder	0 33 27/73 93 42
MAIA-Jobcenter	Am Gutshof 1-7	14542 Werder	0 33 27/73 94 32/-28
Landkreis, Soziales und Wohnen	Am Gutshof 1-7	14542 Werder	0 33 27/73 93 04

Sportförderung

Kreissportbund	Beethovenstraße 7	14797 Kloster Lehnin	0 33 82/70 10 46
Stadtverwaltung Sport	Kirchstraße 6/7	14542 Werder	0 33 27/78 33 25

Sportstätten (weitere Sporthallen sind bei den jeweiligen Schulen)

Arno-Franz-Sportplatz	Uferstraße 10	14542 Werder	0 33 27/4 91 16
Beachvolleyball-Anlage SFZ	Adolf Damaschke Straße 35-37	14542 Werder	
Havelauenhalle	Potsdamer Straße 5	14542 Werder	0 33 27/78 33 25
Kegel- und Bowling-Anlage SFZ	Adolf Damaschke Straße 35-37		
Regattastrecke Werder	Uferstraße	14542 Werder	0 1 77/5 30 92 23
Sporthalle „Dümichenhalle“	Unter den Linden 11	14542 Werder	0 33 27/78 33 25
Sportplatz Bliesendorf	Lange Straße	14542 Werder	
Sportplatz Gindow	Dr. Külz Straße	14542 Werder	
Sportplatz Töplitz	Neu Töplitzer Straße	14542 Werder	
Tennis-Anlage SFZ „Zur Alten Weberei“	Adolf Damaschke Straße 35-37	14542 Werder	

Städtepartnerschaft

Bürgerservice	Plantagenplatz 9	14542 Werder	0 33 27/78 30
---------------	------------------	--------------	---------------

Sterbefälle

Standesamt	Kirchstraße 6/7	14542 Werder	0 33 27/78 33 04
------------	-----------------	--------------	------------------

Steuerberatung

DBB DATA (S. 31)	Mielestraße 2, Aufgang A	14542 Werder	0 33 27/6 60 40
------------------	--------------------------	--------------	-----------------

Steuern und Abgaben

Steuern und Abgaben	Eisenbahnstraße 13/14	14542 Werder	0 33 27/78 31 29
---------------------	-----------------------	--------------	------------------

Stoffe, Kurzwaren, Wolle

SüssStoff (S. 6)	Zeppelinstraße 18	14471 Potsdam	0 33 31/64 74 93 70
------------------	-------------------	---------------	---------------------

Straßenaufsicht

Landkreis	Am Gutshof 1-7	14542 Werder	0 33 27/73 92 46
-----------	----------------	--------------	------------------

Straßenbau, Straßenbeleuchtung

Tiefbau	Eisenbahnstraße 13/14	14542 Werder	0 33 27/78 32 52
---------	-----------------------	--------------	------------------

Straßenverkehr

Landkreis, Straßenaufsicht	Am Gutshof 1-7	14542 Werder	0 33 27/73 92 46
----------------------------	----------------	--------------	------------------

Strom, Erdgas

EMB (S. 2)	Am Markt 5	14542 Werder	0 8 00/0 74 95 10
------------	------------	--------------	-------------------

T

Taxi

Taxibetrieb Boldt (S. 3)	Am Kleinbahndamm 21	14550 Groß Kreutz	0 33 207/15 37 93
--------------------------	---------------------	-------------------	-------------------

Telekommunikation

Matsui Computer Service (S. 27)	Zum Großen Zernsee 6 H	14542 Werder	0 33 27/7 26 60 30
Phone Lounge (S. 33)	Unter den Linden 1	14542 Werder	0 33 27/4 59 29

Textiles Wohnen, Raumausstattung

raum & color Krause & Helmholz (S. 47)	Petzower Straße 1	14542 Werder	0 33 27/57 27 44
--	-------------------	--------------	------------------

Textilien, Stoffe, Kurzwaren, Wolle

SüssStoff (S. 6)	Zeppelinstraße 18	14471 Potsdam	0 33 31/64 74 93 70
------------------	-------------------	---------------	---------------------

Tierarzt im Bericht

Tierärzte am Werderpark (S. 62)	Marktstraße 1 b/c	14542 Werder	0 33 27/5 74 50 02
---------------------------------	-------------------	--------------	--------------------

Tierschutz

Landkreis	Potsdamer Straße 18, Haus 1	14776 Brandenburg	0 33 81/53 32 71
-----------	-----------------------------	-------------------	------------------

Tischlerei

HeBoGo Michael Gorges-Bott (S. 55)	Am Eichenhain 13	14550 Groß Kreutz	0 1 72/9 47 81 23
Werderaner Tischlerwerkstatt (S. 51)	Brandenburger Straße 37	14542 Werder	0 33 27/7 25 11 36

Theater

Comédie Soleil	Eisenbahnstraße 210	14542 Werder	0 33 27/54 72 35
Wandertheater Ton und Kirschen	Dr. Külz Straße 116	14542 Werder	0 1 71/5 81 20 32

Torten-Kurse

PL Cakedesign Petra Lüdtko (S. 36)	Heuberg 36 OT Schmergow	14550 Groß Kreutz	0 1 78/7 30 62 59
------------------------------------	-------------------------	-------------------	-------------------

Touristinformation, Zimmervermittlung

Tourist-Information	Plantagenplatz 9	14542 Werder	0 33 27/78 33 72/-73
---------------------	------------------	--------------	----------------------

ÜBERSICHT Was erledige ich Wo

Treppensanierung

Fenster Türen Goebel (S. 53) Klaistower Straße 64/65 14542 Werder 033 27/73 17 92

Trinkwasser-Überwachung

Gesundheitsamt Am Gutshof 1-7 14542 Werder 033 27/73 95 15

U

Übernachtungsmöglichkeiten

Blütencamping Riegelspitze (S. 6) Fercher Straße 9/Ecke B1 14542 Werder 033 27/4 23 97

Yachthafen Ringel (S. 41) An der Havel 38 14542 Werder 033 02/6 02 17

Unterhaltssicherung

Landkreis, Soziales und Wohnen Am Gutshof 1-7 14542 Werder 033 27/73 93 04

Unterhaltszuschuss für Kinder

Landkreis, Soziales und Wohnen Am Gutshof 1-7 14542 Werder 033 27/73 93 04

V

Vereinsförderung

Sport Kirchstraße 6/7 14542 Werder 033 27/78 33 25

Verkehrsführung

Tiefbau Eisenbahnstraße 13/14 14542 Werder 033 27/78 31 60

Versicherung

LVM Versicherungsagentur (S. 33) Brandenburger Straße 137 14542 Werder 033 27/7 19 66

Volkshochschule

Kreisvolkshochschule Adolf Damaschke Straße 60 14542 Werder 033 27/57 10 30

W

Wachschutz

MASS – Roland Hinze (S. 31) Ernst Thälmann Straße 18 14822 Brück 033 844/74 75 26

Wahlauskünfte

Wahlleiterin Annika Lack Eisenbahnstraße 13/14 14542 Werder 033 27/78 31 01

Wählerverzeichnis

Bürgerservice Plantagenplatz 9 14542 Werder 033 27/78 30

Wassersport

Albrecht Planen GmbH (S. 37) Otto Lilienthal Straße 29 14542 Werder 033 27/73 10 07

Allert Marin & Marina Zernsee (S. 36) Zur Uferau 1 14542 Werder 033 27/4 23 30

Blütencamping Riegelspitze (S. 6) Fercher Straße 9/Ecke B1 14542 Werder 033 27/4 23 97

Yachthafen Ringel (S. 41) An der Havel 38 14542 Werder 033 02/6 02 17

Wein

Schultz'sens Siedlerhof (S. 38) Karl Liebknecht Straße 17 14542 Werder 033 27/4 08 00

Wein- und Obstbau Dr. Lindicke (S. 36) Am Plessower Eck 2/B1 14542 Werder 033 27/74 14 10

Werbung, Drucksachen

Digitaldruck Karalus (S. 33) Unter den Linden 1 14542 Werder 033 27/4 59 29

Havelprint Dipl.-Ing. Uwe Jahns (S. 30) Eisenbahnstraße 32 14542 Werder 033 27/7 95 10

Wohlfühlbehandlungen für Frauen, Kosmetik

Wunderfrau-You (S. 63) Zeppelinstraße 178 14471 Potsdam 033 1/90 38 42

Wohngeld

Bürgerservice Plantagenplatz 9 14542 Werder 033 27/78 30

Wohnungsauflösung

HHGS Haus-, Hof- & Gartenservice (S. 45) Alte Dorfstraße 28 14542 Werder 01 76/38 73 37 97

Y

Yoga

Yogaschule Werder (S. 59) Luise Jahn Straße 6 a 14542 Werder 033 27/56 74 50

Z

Zaun, Tore, Türen

Ziemann Metallbau GmbH (S. 14) Brandenburger Straße 6 14542 Werder 033 27/4 29 32

Ihre Firma nicht gefunden? Eine Telefonnummer ist falsch?

Rufen Sie uns einfach an. Gern nehmen wir die Daten für die nächste Ausgabe mit auf.

Tel. 030/69 20 21 05 • Fax 030/69 20 10 59 • www.Werder-Internet.de

E-Mail: redaktion@augusta-presse.de • E-Mail: info@werder-internet.de

A	
Albrecht Planen GmbH.....	S. 37
Allert Marin & Marina Zernsee.....	S. 36
Autohaus Raschick GmbH.....	S. 27
AWO Potsdam.....	S. 7

B	
Bauelemente Wötzel.....	S. 45
Berliner Volksbank Immobilien GmbH.....	S. 52
Blüten-Apotheke.....	S. 62
Blütencamping Riegelspitze.....	S. 6

C	
Containerdienst Gieske GmbH.....	S. 51

D	
Dachbau Stefan Reichelt.....	S. 44
Das Haus GmbH.....	S. 55
DBB DATA Beratungs- und Betreuungsges.	S. 31
Dienstleistungen Lieber im EKZ Werderpark.....	S. 30
Diplom-Restaurator Peter Gottmann.....	S. 45

E	
ela Werder Sicherheitssysteme GmbH.....	S. 32
EMB GmbH.....	S. 2
ErnährungsBeratung Heike Brzezinski.....	S. 58

F	
Fenster Türen Goebel.....	S. 54
Fischereihof Berner.....	S. 22
Freie Waldorfschule Werder/Havel.....	S. 12
Friseur salon Kagel.....	S. 63

H	
Haus-, Hof- & Gartenservice Potsdam UG.....	S. 45
Havelprint.....	S. 30
HeBoGo, Tischlermeister Michael Gorges-Bott.....	S. 55
Heiko Linke Immobilien.....	S. 48
HKH Elektro GmbH.....	S. 50
Herbstreith & Fox GmbH.....	S. 84

I	
Ihr Badewannen-Doktor Otfried Bagusch.....	S. 48
Ihr Dachdeckermeister Marko Lütke.....	S. 50
Ihr Fahrdienst + Service Bagusch.....	S. 29
Immobilienbetreuung Haase.....	S. 51
Immobilienbetreuung Schwielowsee.....	S. 54
Installateurmeister Uwe Rosin.....	S. 52

K	
Kardiologie Werder.....	S. 57
Karina Hauskrankenpflege GmbH.....	S. 61
Kfz-Wasch- und Pflegedienst.....	S. 32

L	
Landbäckerei Kirstein.....	S. 23
Linden-Apotheke Werder.....	S. 61
Lohnsteuerhilfverein Berater Dr. Ulf Kanis.....	S. 33
LVM Versicherungsagentur.....	S. 33

M	
Malermeister Detlef Geißhirt.....	S. 44
Malermeister Edmund Funke.....	S. 50
MASS – Militärisch-Ausgebil.-Sicherheits-Ser.....	S. 31
Matsui Computer Service.....	S. 27

N	
NDB Elektrotechnik GmbH & Co. KG.....	S. 12

O	
Olaf Winkler Elektroinstallation.....	S. 52

P	
Pflegekonzept Miriam Kobela.....	S. 64
PhysioAgil Privatpraxis für Physiotherapie.....	S. 58
Physiotherapie Ute Storch.....	S. 56
Physiotherapie Wolfgang Köpge.....	S. 61
PianoService Joachim Thiele.....	S. 22
PL Cakedesign.....	S. 36
Plötziner Erden GmbH.....	S. 49
Praxis Havelblüte.....	S. 62
Praxis Santulana.....	S. 63
Promontan Elektroplan GmbH.....	S. 15

R	
raum & color Krause & Helmholz.....	S. 47
Rechtsanwälte Seehaus & Schulze.....	S. 29

S	
Sachverständiger für Bauwerksabdichtung.....	S. 53
Schule Büro Freizeit Karalus.....	S. 33
Schultz'ens Siedlerhof.....	S. 38
Senioren- und Pflegewohnpark „Blütenraum“.....	S. 19
Stein & Co. Vermögensverwaltung GmbH.....	S. 53
SüssStoff.....	S. 6

T	
Taxibetrieb Boldt.....	S. 3
Theresia Apotheke.....	S. 59
Tierärzte am Werderpark Dres. Rabe & Gericke.....	S. 62

V	
Vereinigte Lohnsteuerhilfe e.V.....	S. 29

W	
Weinbau Dr. Manfred Lindicke.....	S. 36
Werder Feinkost GmbH.....	S. 22
Werderaner Tischlerwerkstatt.....	S. 51
Wolfgang Kissler Fliesen- und Ofenbau GmbH.....	S. 54
Wunderfrau-You.....	S. 63

Y	
Yachthafen Ringel & Trattoria La Marinara.....	S. 41
Yoga Schule Werder.....	S. 59

Z	
Ziemann Metallbau GmbH.....	S. 14

Hinweis

Ihre Firma nicht gefunden? Dann senden Sie uns eine E-Mail: info@werder-internet.de oder rufen Sie einfach an: Tel. 0 30/6 92 02 10 52

WERDER Ortsteile: Kemnitz, Phöben, Phöben, Töpitz, Derwitz, Plötzin, Plessow, Töpitz

Übersicht siehe Karte S. 38

Phöbener Bruch

nach Schmergow Groß Kreuz

1

2

3



APP
MfWender mobil schnell das Ziel...

**Änderungen im Straßenplan
nehmen wir gern entgegen:
Tel. 0.30/69.20.21.05**



- A Alle Dorfstraße A7
- Am Alten Weinberg C1
- An Berliner Ring A5
- An Gänsehorn D3
- An Holzhausen D2
- An Magna Park B5
- An Plessower Bach A3
- Am Phöbener Bruch B3
- An Plessower Eck C6
- Am Riesenburger Kanal D1
- Am Saak C2
- Am Wald B2-3
- An der Autobahn A5
- An der Feuerweh B2-3
- An der Kirche B2
- An der Schafwäsch E2
- Aur dem Mühlberg C2
- Busbau E2
- Birkenweg C3
- Blesendorfer Poststraße D7
- Blesendorfer Straße B6-7
- Böschungsweg A3
- Bochower Weg A3/A7
- Brandenburger Chaussee B5
- Bundschuhstraße B2-3
- Dauvitzer Chaussee A5
- Derwitzer Dorfstraße A4
- Derwitzer Weg A5
- Dicke Eiche B-C4
- Eichholzberg E1
- Eichholzweg E1
- Erlingweg D7
- Elisabethstraße D7

- Erlingweg C3
- Ernst Thälmann Straße B5
- Fährweg B2
- Fassenberg D2
- Feldstraße D2
- Friedhofswinkel B7
- Fuchsberg A4
- Golzenberg E2
- Gründler Straße D7
- Glindower Weg B7
- Gothestraße D7
- Göhlweger E2
- Göthlin C Weg C1
- Großer Bruchweid A-B6
- Hasselberg C-D2
- Hauptstraße B2
- Hausstraße D2
- Hauswälschle C6
- Holzweid D7
- Kammeroder Straße G7
- Kammeroder Straße B1
- Karl-Liebknecht Straße D6-7
- Karl-Liebknecht Straße D6-7
- Kanalweg D2
- Keimweg C5
- Kemmitzer Dorfstraße A-B4
- Kemmitzer Feldstraße B4
- Kemmitzer Schmiedeweg B4
- Kemmitzer Waldstraße B4
- Kietzenweg D3
- Kleiner Bruchweg B5-6
- Kleiner Bruchweg D3
- Klätower Straße D7
- Klätower Straße A4

- Landweg C6
- Lange Straße D6-7
- Langen Weg D2
- Lehnener Chaussee B6
- Lehner Straße D2
- Mustenweg B2
- Maulbeerweg A5
- Mittelbruchweg D2
- Mittelsteig D2
- Mühlbergstraße C2
- N
- Neue Dorfstraße B5
- Neue Blesendorfer Straße A7
- Neubürger Straße C2
- O
- Phöbener Bergstraße B2
- Phöbener Chaussee C3
- Phöbener Fließweg D2-3
- Phöbener Straße D2-3
- Pflanzgartenweg D2
- Plantagenweg D3
- Plessower Ausbau B5
- Plessower Chaussee B6-/7
- Plessowitzer Chaussee C5
- Plessowitzer Straße A7
- R
- Rosenweg B-C5
- Soldornweg D2
- S
- Schmiedeweg B3
- Schmiedeweg D7
- Schillerstraße D7
- Schmiedeweg B3
- Schwärzer Berg D-E3
- S
- Sen. Haacke Straße A5
- T
- Triftweid E2
- W
- Waldstraße D2
- Weg nach Göthlin C1
- Weinbergstraße D2-3
- Willrosenweg D2-3
- Z
- Zermsseeweg B3
- Zölchower Weg B5
- Zu den Havelwiesen C3
- Zum Weinberg C5
- Zur alten Fähre C2
- Zur alten Fähre C2
- Zur Sandescholle D2

Elisabethhöhe

OT GLINDOW

- Dr. Kütz Straße
- Zermsseer Str.
- Malstower Str.
- Elisabethstr.
- Penzowet Str.
- Lange Str.
- Göthestr.
- Schillerstr.
- Bliesendorfer Poststraße
- Postzowet Str.
- Holzweg
- Bliesendorfer Str.
- Glindower Str.
- Elisabether Str.
- Göthelweg
- Karl-Liebknecht Str.
- Poststraße

L90

- Bootsverleih
- Anlegemögl.
- Badestelle
- Zeltplatz
- Kirche
- Friedhof
- Feuerwehr

- nach Werder
- nach Glindow
- nach Bochow
- nach Glindow/Werder
- nach Glindow
- nach Glindow
- nach Glindow
- nach Glindow

Kolonie Zern, Anschluss nächste Seite F1



Schelmsteig G7
 Schumannweg H4
 Schillerstraße G6
 Schubertstraße G3
 Schubertstraße G3-H4
 Schützenstraße H4
 Schwalbenweg G3
 Schwarzer Weg G5
 Schützenweg H7
 Schützenweg H7
 Schützenweg F6
 Schützenweg F3
 Schützenweg H4
 Schützenweg G4 (F2)
 Schützenweg G4 (F3)
 Schützenweg G4 (F4)
 Schützenweg G4 (F5)
 Schützenweg G4 (F6)
 Schützenweg G4 (F7)
 Schützenweg G4 (F8)
 Schützenweg G4 (F9)
 Schützenweg G4 (F10)



Gellow
 (zu Schwielowsee)

Havel

Gindower See

Gindow

PETZOW
 zu Werder (Havel)

Schwielowsee



Elisabethhöhe
 S. 81

7



Inspired by nature.

Spezialist für pflanzenbasierte Ingredients

Weltweit ist die H&F Group auf die Herstellung von pflanzenbasierten Lebensmittelzutaten spezialisiert.

Unsere Kernkompetenzen sind hochwertige Pektin-Varianten und ein umfangreiches Sortiment an multifunktionellen Ballaststoffen aus Früchten und Gemüse für die Lebensmittel- und Non-Food-Industrie.

Als Arbeitgeber blicken wir auf eine 85-jährige Firmengeschichte zurück und leben als Traditionsunternehmen den Familiengedanken. Werden Sie Teil unseres Teams im schönen Werder!

www.herbstreith-fox.de/karriere

Berufe mit Perspektive

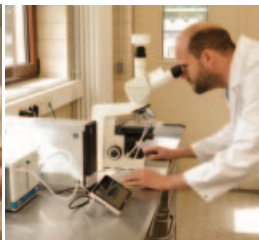
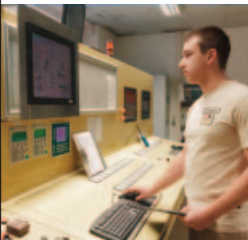

www.h-f.group
www.herbstreith-fox.de
www.herbafood.de



Inspired by nature.