

# Werder (Havel)



Bliesendorf • Derwitz • Glindow • Kemnitz • Petzow • Phöben • Plötzin • Töplitz



**kompakt**



Star-Athlet aus Töplitz: S. 8

Jeden Tag Blütenpracht: S. 18

Menschen werden zu Stein: S. 34

Autor sucht Blasmusiker: S. 42



**25. Ausgabe 2022/23**

Verteilung der Broschüre:  
Kostenlos in die Haushalte



Mit Verzeichnissen, Plänen und wichtigen Unternehmen von A bis Z

# Stressfrei zum schöneren Wohnen

**W**er Haus oder Wohnung sanieren möchte, kann sich nun freuen. Ganz neu ist ein bisher in Berlin ansässiges Unternehmen in die Region rund um Werder gezogen.

Daniel Sambale erfüllt den Firmennamen „inhouse“ mit Leben. Er bietet mit Innenausbau und Raumausstattung einen praktischen Komplettservice, wie man ihn nur selten so vorfindet. Hier arbeiten Fachleute für Trockenbau, Malern sowie für Bodenbeläge aller Art zusammen. Fliesen und andere Beläge für Terrassen sind mit beinhaltet.

### Komplette Sanierung

Neben Teilaufgaben wird gerne der gesamte Innenausbau übernommen. Zudem besteht eine lange Erfahrung bei Wohnungs- und Haussanierungen einschließlich deren Entkernung. Per Trockenbau kann eine neue Raumaufteilung erfolgen. Selbst Bäder können so umgestaltet werden. „Barrierefreiheit ist ein großes Thema“, erklärt Daniel Sambale. Die Räume werden bezugsfertig übergeben.

### Vielfältige Bodenverlegung

Ein wichtiger Schwerpunkt ist der Fußboden. „Dieser wird täglich strapaziert. Es geht also um attraktive Lösungen mit langer Haltbar-



■ Daniel Sambale ist mit seiner Firma auf dem Gelände eines ehemaligen Spargelhofs anzutreffen.

keit“, fasst Daniel Sambale die Anforderungen zusammen. Bei ihm hat man die Auswahl aus allen gängigen Möglichkeiten. Dazu gehören Dielen, Massiv- und Fertigparkett, Laminat, Teppichböden, PVC, Linoleum und Designbeläge. Je nach Bedarf kommen Doppel- oder Hohlböden sowie Lösungen von „Intercell“ als Grundlague zum Einsatz. Damit verschwinden Kabel und Rohre unsichtbar und lassen Platz für ästheti-

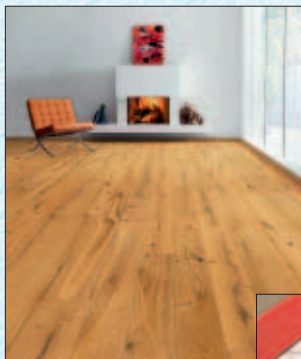

■ Das Unternehmen aus Groß Kreuz übernimmt Teilaufgaben oder komplette Sanierungen. Die Verlegung von Doppelböden ist einer der Schwerpunkte. (Foto r.)

sche Raumgestaltung. Zudem ist das Unternehmen für die Sichtspachteluntergründe von „Weber DesignFloor“ zertifiziert.

Im Außenbereich geht es oft um witterungsfeste Beläge für Terrassen.

### Neue Mitarbeiter willkommen

Der 2009 gegründete Innungsbetrieb des Raumausstatterhandwerks bietet attraktive Arbeitsplätze für diverse Gewerke mit einem vielseitigen Aufgabengebiet. Mitarbeiter treffen hier auf sehr gute Konditionen. „Wir freuen uns immer über entsprechende Bewerbungen“, lädt Daniel Sambale ein.

inhouse berlin  
Inh. Daniel Sambale  
Lehninger Chaussee 3  
14550 Groß Kreuz  
OT Neu Bochow  
Tel. 01 72/1 70 36 84  
www.inhouse-berlin.de

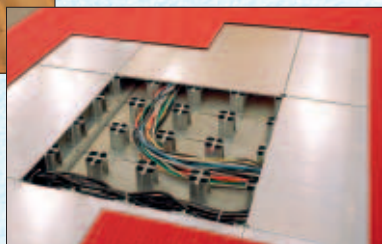

## Blühende Baumblütenstadt

*Für Besucher und Bewohner ist die Baumblütenstadt Werder ein Paradies. Dieses haben eine Friseurin und ein Werkzeugmacher im privaten Garten perfektioniert. Sie schaffen, was es sonst selbst im paradiesischem Werder nicht gibt: Blütenpracht das ganze Jahr über, inklusive Winter! Verständlich, dass ihre Oase regelmäßig Gäste anzieht.*

*Über Besucher freut sich ebenso ein Künstler, der Menschen in Stein verwandelt.*

*Einen guten Gegensatz bietet eine attraktive, junge Sängerin. Sie bezaubert mit ihrem Auftreten und der sanften Stimme mit Arien aus Oper und Operette, mit Musicalmelodien und Jazzballaden.*

*Die kleine Insel Töplitz kommt in dieser 25. Bürger- und Besucher-Information „Werder kompakt“ ganz groß heraus. Wir treffen auf einen jungen Elite-Sportler und einen ehemaligen Landtagsabgeordneten, der sich als Vielschreiber von Büchern und als Blasmusiker vorstellt.*

*Mit diesen und weiteren Themen lädt „Werder kompakt“ also wieder dazu ein, Neues aus der Baumblütenstadt und ihren Ortsteilen zu erkunden.*

*Dies gilt ebenso für Betriebe und Praxen, die fürs tägliche Leben überaus wichtig sind. Die Pläne und Listen wurden auf den neuesten Stand gebracht. Die Informationen aus diesem Heft sind wieder unter „www.Werder-Internet.de“ weltweit verfügbar. Wer Smartphone oder Tablet nutzt, kann alles bequem über die kostenlose App aufrufen.*

*Die nächste Ausgabe erscheint im Frühsommer 2023. Bis dahin wünschen wir viel Freude und Interesse an diesem „Werder kompakt“.*

Ihre Augusta Presse

**Evangelischer  
Bildungscampus Werder**

**Hoffbauer**  
*Evangelisch  
macht Schulen!*



**Drei an einem Ort ab  
Sommer 2023!**

**Evangelische Campus-Kita Werder**  
**Evangelische Grundschule Werder**  
**Evangelische Gesamtschule Werder**

Zum Schulcampus | 14542 Werder



Mehr Informationen:  
[www.hoffbauer-stiftung.de](http://www.hoffbauer-stiftung.de)



**8 Star-Athlet aus Töplitz**  
Erfolgreich über Hürden

**18 Jeden Tag Blüten**  
Ehepaar lädt in ihren privaten  
Botanischen Garten ein



**42 Kreativ**  
Musik und  
Bücher

**55 Einladung**  
Angler suchen  
Ballett-Tänzer



**34 Menschen werden zu Stein**  
Ungewöhnliche Kunst aus dem Herzen  
der Baumblütenstadt

## AKTUELLES

Vorwort	
<b>Blühende Einblicke</b> .....	<b>3</b>
Spitzen-Athlet aus Töplitz	
<b>Schnell über Hürden</b> .....	<b>8</b>
Jeden Tag Blüten	
<b>Ehepaar lädt ins Paradies</b> ....	<b>18</b>
Menschen werden zu Stein	
<b>Kreationen für die Ewigkeit</b> .....	<b>34</b>
30 Bücher und zwei Dokortitel	
<b>Blasmusiker gesucht!</b> .....	<b>42</b>
Hübsch und talentiert	
<b>Sängerin und das Phantom</b> ..	<b>48</b>
Angler auf Männersuche	
<b>Im Rhythmus der Fische</b> .....	<b>55</b>

## INFOS, ADRESSEN

<b>Stadtverwaltung</b> .....	<b>11</b>
<b>Stadtverordnete</b> .....	<b>13</b>
<b>Ortsbeiräte</b> .....	<b>15</b>
<b>Bau, Handwerker, Service</b> ..	<b>22</b>
<b>Service für jeden Tag</b> .....	<b>38</b>
<b>Tipps für Aktivitäten</b> .....	<b>44</b>
<b>Freizeitkarte</b> .....	<b>50</b>
<b>Vereine</b> .....	<b>51</b>

<b>Umgebungsplan</b> .....	<b>57</b>
<b>Ärzte</b> .....	<b>58</b>
<b>Wichtige Rufnummern</b> .....	<b>61</b>
<b>Gesundheitsliste</b> .....	<b>62</b>
<b>Was erledige ich Wo</b> .....	<b>64</b>
<b>Impressum</b> .....	<b>69</b>
<b>Firmen von A bis Z</b> .....	<b>79</b>
<b>Straßenpläne</b> .....	<b>80</b>

## APOTHEKE

<b>Umfassende Beratung</b>	
<b>Obstland-Apotheke</b> .....	<b>60</b>
<b>Arznei und Heilpflanzen</b>	
<b>Theresia Apotheke</b> .....	<b>61</b>
<b>Schnelle Lieferung</b>	
<b>Linden Apotheke</b> .....	<b>63</b>
<b>Mehr Zeit für Beratung</b>	
<b>Blüten-Apotheke</b> .....	<b>65</b>

## AQUARISTIK

<b>Meerwasser und Korallen</b>	
<b>Plankton24</b> .....	<b>56</b>

## ÄRZTE IM BERICHT

<b>Praxis für Gefäßchirurgie</b>	
<b>Dr. Tim Mieder</b> .....	<b>60</b>

## AUTO

<b>Renault und Dacia</b>	
<b>Autohaus Weinreich</b> .....	<b>12</b>
<b>Poliert und versiegelt</b>	
<b>Kfz-Wasch- u. Pflegedienst</b> ..	<b>36</b>
<b>Modern und innovativ</b>	
<b>Autohaus Raschick GmbH</b> ..	<b>39</b>
<b>Typenoffen</b>	
<b>IKW Werkstatt Lehnin</b> .....	<b>41</b>
<b>Toyota, Mazda, Honda, Lexus</b>	
<b>Motor Company</b> .....	<b>84</b>

## BAUEN, SERVICE

<b>Innenausbau aus einer Hand</b>	
<b>inhouse berlin</b> .....	<b>2</b>
<b>Schlüssel und Gravuren</b>	
<b>Dienstleistungen Lieber</b> .....	<b>15</b>
<b>Modernes Bad und Heizung</b>	
<b>Uwe Rosin</b> .....	<b>25</b>
<b>Treppen und Bauelemente</b>	
<b>Fenster Türen Goebel</b> .....	<b>28</b>
<b>Fliesen, Öfen und Kamine</b>	
<b>Wolfgang Kissler</b> .....	<b>31</b>
<b>Feuchtigkeitsherde im Blick</b>	
<b>Sachverständigenbüro</b> .....	<b>33</b>
<b>Rund um Haus und Garten</b>	
<b>FMW GmbH</b> .....	<b>41</b>



**48** Hübsch und talentiert  
Sängerin mit Sehnsucht nach  
ihrer Heimat Werder

## BAUMPFLEGE

- Pflege und Fällung  
**Baumpflegerie Ertel .....25**
- Hilfe bei Sturmschäden  
**Baumpfleger Schneehufer ....28**
- Sicher hoch oben  
**Squirrels Baumpfleger.....30**
- Problembäume im Griff  
**Baum Schmidt .....33**

## BILDUNG

- Bildungscampus in Werder  
**Hoffbauer .....3**
- Kindergarten, Hort, Schule  
**Freie Waldorfschule .....6**
- Breites Kursangebot  
**Kreisvolkshochschule.....13**

## BOOTE

- Großes Winterlager  
**Yachthafen Ringel .....54**
- Neue und gebrauchte Boote  
**Allert Marin .....56**

## CAMPING, URLAUB

- 60 Jahre Camping  
**Blütencamping .....54**

## DACHDECKER

- Gute Aussicht  
**Dachbau Stefan Reichelt ....24**
- Große Vielfalt  
**Dachecker Marko Lütke ....26**
- Dachdeckerei & Klempnerei  
**Jan-Pierre Agthen .....28**

## EINBRUCHSCHUTZ

- Alles rund um Sicherheit  
**L.S Sicherheitsdienst .....30**

## ELEKTRO

- Beruf mit Spannung  
**NDB .....16**
- Karriere im Anlagenbau  
**Promontan .....17**
- Hauselektrik und Smarthome  
**Olaf Winkler.....27**
- Individuelle Lösungen  
**HKH Elektro GmbH .....29**

## ENERGIE

- Gas, Strom, Energielösungen  
**EMB .....7**

## ENTSORGUNG

- Entrümpeln und reinigen  
**Haus-, Hof-, Gartenservice..26**
- Abfuhr und Container  
**Gieske Containerdienst .....32**

## FREIZEIT, NATUR

- Fontane und Holzpantinen  
**Fercher ObstkistenBühne...44**
- Das ganze Jahr was los  
**Werderaner Tannenhof .....57**

## FRISEUR

- Friseur und Zweithaar  
**Haar-Stil & Mode .....64**

## GASTRONOMIE

- Elegantes Ambiente  
**Colonial Café & Pension ....45**
- Flammkuchen und Weine  
**Café Hagemeister .....46**

## GESUNDHEIT

- Spezialisierte Wundversorgung  
**melocare .....59**
- Ernährungsberatung  
**Heike Brzezinski .....64**

## IMMOBILIEN

- Eingehende Beratung  
**Peter Krebs .....23**
- Umfassende Verwaltung  
**Stein & Co. ....27**
- Immobilienkauf und -verkauf  
**Gross Kreuz Immobilien ....29**
- Individuelle Vermittlung  
**Vier W Immobilien GmbH ..31**
- Komplette Verwaltung  
**Immobilienbetreuung.....32**

## INSTRUMENTE

- Gestimmt und repariert  
**PianoService .....44**

## LEBENSMITTEL

- Ketchup und Saucen  
**Werder Feinkost .....14**
- Job und Ausbildung  
**Herbstreith & Fox.....16**
- Frisch und geräuchert  
**Fischereihof Berner .....46**
- Torten für jeden Anlass  
**PL Cakedesign .....46**
- Traditionell und vielseitig  
**Landbäckerei Kirstein .....47**
- Rebensaft aus Werder  
**Weinbau Dr. Lindicke .....53**

## MALER

- Fassade im Blick  
**Malermeister Funke .....30**
- Farben, Tapeten, Beläge  
**Malerbetrieb Geißhirt .....32**

## METALLBAU

- Tore, Türen, Zäune  
**Ziemann Metallbau .....25**
- Metallbau und Fassaden  
**Frontplan GmbH .....26**

## PHYSIOTHERAPIE

- Massagen und Gymnastik  
**Physiotherapie Storch.....58**  
Alternative Therapien  
**PhysioAgil.....63**  
Breites Spektrum  
**Physiotherapie Köpge.....65**

## POLITIK

- Gemeinsam für Werder  
**Die Linke.....14**

## PRÜFTECHNIK

- Mitarbeiter gesucht  
**CNS .....12**

## RESTAURATION

- Alte Möbel, neues Aussehen  
**Restaurierungen Gottmann29**

## SENIOREN, PFLEGE

- Geborgen im Blütenraum  
**Senioren-Pflegewohnpark..21**

## STEUERN, RECHT

- Digitale Verarbeitung  
**Kraft Buchhaltungs-Service 36**  
Vielseitige Rechtsberatung  
**Seehaus & Schulze .....37**  
Über 20 Jahre im Einsatz  
**VLH-Beratungsstelle.....37**

- Geld vom Finanzamt  
**Lohnsteuer Dr. Kanis .....39**  
Hilfe bei der Grundsteuer  
**Dr. Michael Kirchnerhoff .....39**  
Rechtsanwälte  
**Lange & Seifert .....40**  
Umfassende Beratung  
**DBB DATA .....41**

## TIERARZT

- Vierbeiner, Vögel, Reptilien  
**Tierärzte am Werderpark ..63**

## Kontakt zur Redaktion

Tel. 0 30/6 92 02 10 51  
E-Mail: [info@werder-internet.de](mailto:info@werder-internet.de)  
[www.Werder-Internet.de](http://www.Werder-Internet.de)

## TISCHLEREI

- Bauelemente nach Maß  
**Tischlerwerkstatt Rülker ..24**  
Individuelle Möbel  
**Tischler Gorges-Bott.....27**

## VERSICHERUNG

- Optimal abgesichert  
**LVM Richter-Mendau .....37**  
ERGO-Beratung  
**Nicole Winter .....40**

## WERBUNG

- Im Internet präsent  
**SoR mindful UG .....12**

## YOGA

- Sanft zur Entspannung  
**Yogaschule Franke .....61**

## FIRMEN von A bis Z

- Alphabetisch sortiert .....79



Freie Waldorfschule  
Werder/Havel

Christian Morgenstern

## ERZIEHUNG ZUR FREIHEIT

SCHULE  
HORT  
KINDERGARTEN

Mit dem Waldorfcampus Werder schaffen wir einen Lebens- und Lernort, um Kinder – vom 18. Lebensmonat bis zum Ende ihrer Schulzeit – in ihrer individuellen Entwicklung ganzheitlich zu begleiten und zu fördern. Mit- und voneinander lernen und die Zukunft gemeinsam gestalten ist uns ein Anliegen, wozu wir alle interessierten Menschen einladen.

Mit 370 Kindern und Jugendlichen ist der Waldorf-campus seit 30 Jahren ein wichtiger Bestandteil der Bildungslandschaft von Werder. Die Einführung des Abiturs in 2022 rundet unser Angebot an Schulabschlüssen ab.

### FREIE SCHULPLÄTZE

In einigen Klassen gibt es noch freie Schulplätze.

Bei Interesse:

[info@waldorfschule-werder.de](mailto:info@waldorfschule-werder.de)

### FREIE WALDORFSCHULE

Elsastr. 14–16, 14542 Werder/Havel  
[www.waldorfschule-werder.de](http://www.waldorfschule-werder.de)



**EMB**

IHR ENERGIEPARTNER

Verlässlich  
seit über  
30 Jahren!

**ERDGAS | STROM | ENERGIELÖSUNGEN**

## „Ich berate Sie individuell und persönlich – ganz in Ihrer Nähe.“

Klimaneutrales Ökogas, Ökostrom aus 100 Prozent Wasserkraft und noch viel mehr. Gern beraten wir Sie individuell zu Energielösungen, attraktiven Förderprogrammen, zu allen Fragen des effizienten Energieeinsatzes und zu innovativen Elektro-Mobilitätslösungen für Ihr Zuhause.

**Vereinbaren Sie Ihren persönlichen Termin mit Sylvia Huwe,  
Ihrer Beraterin im EMB-Kundenbüro Werder:**

- » Am Markt 5, 14542 Werder/Havel
- » Kostenfreie Service-Hotline: 0800 0 7495-10

[www.emb-gmbh.de](http://www.emb-gmbh.de)

■ Justus Ringel ist erfolgreicher Leichtathlet. Eine seiner Stärken ist der Hürdenlauf.



Von der Kita aufs Siebertrepchen

## Jede Hürde überwinden

**V**on der Kita aus zum Spitzensport, das passiert so eher selten.

Die Sport-Stadt Werder kann dank der guten Augen einer Kita-Erzieherin auf einen Leichtathletik-Star mit Poten-

zial stolz sein. „Bei Laufspielen in der Turnhalle ist der Erzieherin **Silke Domin** aufgefallen, dass unser Sohn besonders beweglich ist“, blicken **Kathy Ringel** und Ehemann **Frank Ringel** mit berechtigtem Stolz zurück. Heute ist **Justus Ringel** vielversprechendes Lauf Talent im Olympiastützpunkt Brandenburg.

### Wassersport im Blut?

Dabei stammt das Lauf-As von der Insel Töplitz aus einer Wassersport-Familie.

Vater Frank Ringel ist engagierter Ortsvorsteher und betreibt dort eine Marina. Da würde man denken, dass der Nachwuchs sich fürs „kühle



■ Der Töplitzer Justus Ringel ist ein sportliches Ausnahmetalent. Im Kindergarten erkannte man seine Schnelligkeit. Heute nimmt er fast jede Hürde und läuft Spitzenzeiten.





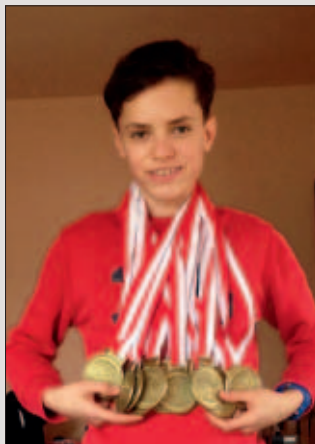

■ Bereits mit sechs Jahren erkannte man das sportliche Talent des Töplitzer Jungen.

Nass“ interessiert. Schließlich war der Papa schon als Kind Leistungsschwimmer und ist jetzt als Rettungsschwimmer beim DRK aktiv: „Dazu muss man firm im Schwimmen, Tauchen und Rudern sein“, beschreibt er die Anforderungen.

### Klein und schnell

Doch Sohn Justus Ringel schlug eine andere Laufbahn ein, dank der aufmerksamen Kindergärtnerin. Dies brachte den Kleinen mit gerade mal sechs Jahren zum Eliteverein SC Potsdam, in dem man nach einem Probetraining diese Einschätzung teilte. Nach vier Jahren an der Inselfschule in Töplitz, wo Mama Kathy Ringel ihn als Lehrerin immer gut im Auge behielt, wechselte der gelenkige Junge an die sportbetonte Zeppelin-Grundschule nach Potsdam. Von dort ging es nach der sechsten Klasse nach einem Eignungstest am Olympia-Trainingszentrum Kienbaum ungebremst auf die Sportschule in Potsdam.

### Fünfmal Gold

„Dort wird man in allen Bereichen trainiert. Erst später werden die Paradedisziplinen herauskristallisiert“, erklärt Justus Ringel. Er kam, sah und siegte: „Bei den damaligen Landesmeisterschaften holte ich an einem Wochenende fünfmal Gold. Das war im Weit- und Hochsprung, im 60-Meter-Sprint und im 60-Meter-Hürdenlauf sowie mit der 4-mal-100-Meter-Staffel“, strahlt die Familie noch heute über diesen sensationellen Einstieg in den Elitesport. „Als meine Stärken stellten sich Sprint sowie Hürdenlauf auf 60 Meter, 80 Meter und später 110 Meter heraus. Auf Initiative der Trainer habe ich Stabhochsprung ausprobiert. Das hat mir aber irgendwie nicht gefallen“, beschreibt Justus Ringel den weiteren Werdegang. Dann kam ein Schlüsselerlebnis: „Ich wurde bei einem 800-Meter-Lauf eingesetzt und konnte, obwohl ich hier nicht trainiert war, viele Konkurrenten hinter mir lassen.“ Das eröffnete eine weitere Perspektive im Ausdauersport.

### WM-Pech

Das Jahr 2017 brachte einen unglaublichen Medaillenregen nach Werder. Justus Ringel wurde Deutscher Jugendmeister mit der 4-mal-400-Meter-Staffel des SC Potsdam und nahm später mit der Nationalstaffel an der Europameisterschaft in Italien teil. Der Lohn: die Aufnahme in den Bundeskader.

2018 ging es ebenfalls gut los: Er war jetzt in der U20 wieder an der Spitze im Langsprint und wurde Deutscher Vize-

meister über 400-Meter-Hürden. Damit hatte er mit Brauvour die ersehnte Teilnahme an der Jugend-WM geschafft. Doch ausgerechnet bei seiner Lieblingsdisziplin 400-Meter-Hürden stürzte er. „Ich konnte aber noch in der Staffel mitlaufen, wo wir immerhin einen sechsten Platz schafften. Das ist im weltweiten Vergleich nicht schlecht“, konnte er sich trösten.

### Unter Top-Stars

Nun hat der mittlerweile 23-Jährige den Jugendbereich verlassen und misst sich in der Männerdisziplin mit den Top-Stars. „Das ist ein großer Bruch, den viele nicht verkraften“, beschreibt er das Problem. Er hat sich deshalb für einen Neustart entschieden. Dazu wechselte er von seinem bisherigen Erfolgstrainer **Frank Müller** vom SC Potsdam zu **Sven Buggel**, der als 400-Meter-Hürden-Bundestrainer vorgesehen ist. „Ich habe jetzt eine andere Herangehensweise. Als Sportler empfindet man eine immense Bringeschuld, die man mit Erfolg ‚bezahlen‘ muss. Der hohe Druck bewirkt, dass man sich verkopfen könnte. Ich gehe jetzt mit mehr Spaß und lockerer an die Anforderungen heran. Man muss nicht Olympiasieger werden, um im Leistungssport zu gewinnen. Der größte Erfolg ist, zu wissen, dass man alles gegeben hat. Im Spitzensport lernt man, seine Grenzen neu zu definieren, erlangt Siegeswillen und Durchhaltevermögen. Das sind Erfahrungen, die im ‚richtigen Leben‘ immer nützlich sein werden“, beschreibt Justus Ringel. ►

## Döner und Nudeln

Wichtig für einen Sportler ist natürlich, mit perfekter Ernährung optimal fit zu sein: „Dabei gilt es, für sich den persönlich richtigen Weg zu finden. Ich habe vieles ausprobiert. Vegane Ernährung beispielsweise passt für mich einfach nicht. Dabei hatte ich viel abgenommen und bekam schnell wieder ein Hungergefühl. Außerdem schmeckt es einfach nicht. Ich esse schon mal gerne ein Steak, einen Burger oder nach dem harten Training einen Döner. Nudeln schmecken mir immer!“

## In festen Händen

Übrigens ist Werders Lauf-As in festen Händen. Freundin **Ellen Jech** unterstützt Papa Frank Ringel im elterlichen Marina-Betrieb, möchte dann ein Studium aufnehmen. Beruflich hat sich Justus Ringel ebenfalls festgelegt: „Ich suchte nach einem Arbeitgeber, der mich sportlich unterstützt und mir nach dem Karriereende eine sichere Zukunft bietet. Trotz anfänglicher Bedenken habe ich mich für die Landespolizei Brandenburg entschieden, wo ich gleich in die Sportfördergruppe aufgenommen wurde. Mittlerweile fühle ich mich dort sehr wohl. Ich konnte dank meines Abiturs die gehobene Laufbahn einschlagen, das bedeutet ein Studium. Später kann man sich für eine bestimmte Richtung entscheiden. Ich möchte jedenfalls erstmal keine Schreibtischarbeit, sondern in Bewegung sein. Das SEK wäre bestimmt eine Herausforderung, aber normaler

Streifendienst hat sicher ebenfalls seine Reize“, sinniert er. „Vor Blitzern ist man niemals gefeit, ich habe damit ebenfalls schon Bekanntschaft gemacht. Allerdings war die Geschwindigkeitsüberbreitung minimal“, gibt er zu.

## Ansteckende Begeisterung

Übrigens scheint die Laufbegeisterung sogar eingefleischte Wassersportler anzustecken. So ist Vater Frank Ringel immer öfter laufend unterwegs: „Vor zehn Jahren, als ich 50 geworden bin, wurde ich zum Insellauf bei uns eingeladen. Da hat mich die Leidenschaft gepackt. Zum 60. Geburtstag hatte ich mir einen Supermarathon mit 74 Kilometern vorgenommen. Ich brauchte zwar elf Stunden, aber Dabeisein ist hier alles. Der Berlin-Marathon gehört mittlerweile zu meinem Standardprogramm“, überrascht der rührige Ortsvorsteher, der zugleich gerne auf den SG Töplitz verweist, in dem er ebenfalls aktiv ist. Damit spielt der kleine Inselort eine ziemlich große Rolle im Sport.

Die könnte sogar noch größer werden, findet Justus Ringel: „Bei den Sportanlagen hat Werder einen bedauerlichen Nachholbedarf. Es gibt hier keine einzige Tartan-Bahn für eine Stadionrunde. Deshalb muss man zum Trainieren immer nach Potsdam oder Berlin. Das betraf uns, als wir noch in der Schule waren und ist gleichgeblieben. Dabei würden sich ansonsten bestimmt mehr für diesen Sport begeistern.“

Infos:

Tel. 01 72/2 68 82 13

E-Mail: justus.ringel@gmx.de



■ Lauf-Star Justus Ringel (r.) wählte eine Karriere bei der Polizei.



■ Ortsvorsteher Frank Ringel (l.) ließ sich von der Sporeuphorie anstecken und ist erfolgreich beim Marathon.

<b>Bürgerservice</b>	<b>0 33 27/78 30</b>
<b>Plantagenplatz 9, 14542 Werder</b>	
<b>Kontakt-E-Mail: buergerservice@werder-havel.de</b>	
Mo. 8-13 Uhr, Di., Do. 8-12 & 13-18 Uhr, Fr. 7-12 Uhr	
1. Samstag des Monats 9-12 Uhr	
<b>Gleichstellungsbeauftragte</b>	
Annika Lack	0 33 27/78 31 01
<b>Datenschutzbeauftragter</b> , Gewerbezug 3, 03044 Cottbus	
Karsten Kolbmagk	03 55/4 94 97 10
<b>Rechnungsprüfungsamt</b> Ines Rudolph	0 33 27/78 33 32
<b>Bereich Bürgermeister</b>	
<b>Sekretariat</b> Ramona Jänisch	0 33 27/78 32 70
<b>Presse- und Öffentlichkeit</b> Henry Klix	0 33 27/78 32 12
<b>Einwohnerbeteiligung</b> Luise Fröhlich	0 33 27/78 31 14
<b>Fachbereich 0, Kirchstraße 6/7</b>	
<b>FB-Leitung</b> Cathleen Schönbrunn	0 33 27/78 31 62
<b>Liegenschaften</b>	
Janina Lerm	0 33 27/78 32 61
Lauren Kasten	0 33 27/78 31 89
<b>Technische Gebäudeverw.</b> Jens Launhardt	0 33 27/78 33 54
<b>Gebäudeservice</b> Cathleen Schönbrunn	0 33 27/78 31 62
<b>Hochbau</b>	
Regine Bootz	0 33 27/78 33 48
Elke Heinrich	0 33 27/78 33 47
<b>Gebäudemanagement/Facility</b>	
Cathleen Schönbrunn	0 33 27/78 31 62
Jens Launhardt	0 33 27/78 31 54
Lauren Kasten	0 33 27/78 31 89
<b>Fachbereich 1, Eisenbahnstraße 13/14</b>	
<b>FB-Leitung</b> Philipp Konopka	0 33 27/78 32 10
<b>HAUPTVERWALTUNG</b>	
<b>Sitzungsdienst</b>	
Nicole Wettig-Lindner	0 33 27/78 32 11
Nadine Käbler	0 33 27/78 31 63
<b>Innere Organisation</b> Synke Witte	0 33 27/78 31 61
<b>Post/Fundbüro/Statistik</b>	
Bettina Trippler	0 33 27/78 32 22
<b>PERSONALVERWALTUNG/ARCHIV</b>	
Carola Huth, Sachgebietsleiterin	0 33 27/78 32 31
<b>Personal</b> Simone Kielblock	0 33 27/78 32 00
<b>Stadtarchiv, Elsastraße 21</b>	
Anja Krüger	0 33 27/73 12 54
<b>Bürgerservice, Plantagenplatz 9</b>	0 33 27/78 30
<b>Leitung</b> Silke Püchler	0 33 27/78 31 53
Kerstin Erben	0 33 27/78 31 51/-52
Annette Wegener, Torben Vierke	0 33 27/78 31 51/-52
<b>ADV</b> Volker Zeidler	0 33 27/78 31 92
<b>Standesamt, Kirchstraße 6/7</b>	
Anne Berger, Dörte Langbehn	0 33 27/78 33 01
<b>Rechtsangelegenheiten</b> Annika Lack	0 33 27/78 31 01
<b>Friedhofswesen, Kirchstraße 6/7</b>	
Dörte Langbehn	0 33 27/78 33 04
<b>Bibliothek, Brandenburger Straße 1 a</b>	0 33 27/4 23 83
Birgit Mücke, Vera Straßburg, Marlies Gryzbek	
<b>Fachbereich 2, Kirchstraße 6/7</b>	
<b>FB-Leitung</b> Elke Viol	0 33 27/78 31 27
<b>Finanzverwaltung</b>	
<b>stv. FB-Leitung</b> Kati Bischoff	0 33 27/78 31 25
Birgit Freyer	0 33 27/78 31 00
Ilona Bieniek	0 33 27/78 31 31
Sylke Schmähl	0 33 27/78 32 62
<b>Stadtkasse/Vollstreckung</b>	
Susanne Kammel	0 33 27/78 32 23
Birgit Fischer	0 33 27/78 31 23
Marion Walter	0 33 27/78 32 90
Herr Wesoly, Vollstreckung	0 33 27/78 31 10
Ramona Göbel	0 33 27/78 32 91
<b>Steuern/Abgaben</b> Anja Otto	0 33 27/78 31 29
<b>Fachbereich 3, Kirchstraße 6/7</b>	
<b>FB-Leitung</b> Ulrike Paniccia	0 33 27/78 33 13
<b>stv. FB-Leitung</b> Jenny Neuendorf	0 33 27/78 33 52
<b>Sekretariat</b> Sylvia Bahrke	0 33 27/78 33 13
<b>SICHERHEIT UND ORDNUNG</b>	
<b>Ordnungsbehördliche Verordnung/Gefahrenabwehr</b>	
Maïke Weinreich	0 33 27/78 33 49

<b>Haltung von Hunden/Immissionsschutz/Obdachlosigk.</b>	
Carola Heckendorf	0 33 27/78 33 53
<b>Ruhender Verkehr/Lagerfeuer</b>	
Ludwig Schäler-Bode	0 33 27/78 33 64
<b>Außendienst</b>	
Rico Richter, Daniel Minor-Rühr	0 33 27/78 33 58
Mareen Greger, Herr Wiegand, Frau Witt, Frau Hartmann, Herr Hauffe, Frau Rhoë-Wolf, Frau Mauß	
<b>GEWERBE</b>	
Steffie Gohlke	0 33 27/78 33 43
Steven Gräbnitz	0 33 27/78 33 44
<b>KITAEVERWALTUNG, Uferstraße 10</b>	
Claudia Stein, Sachgebietsleiterin	0 33 27/78 33 11
Katrin Ebelst	0 33 27/78 33 11
<b>Anmeldung/Allgemeine Kita-Angelegenheiten</b>	
Karsten Möwes	0 33 27/78 33 02
Claudia Stein, Tagesmutter/-vater	0 33 27/78 33 16
<b>Anmeldung/Vertragswesen/Gebührenberechnung</b>	
Susann Schwarz	0 33 27/78 33 08
<b>Hort/Wohnberechtigungsschein</b>	
Susann Schwarz	0 33 27/78 33 08
<b>Schulen</b>	
Claudia Stein	0 33 27/78 33 16
Nicole Hopf	0 33 27/78 33 29
<b>SOZIALES, Uferstraße 10</b>	
Claudia Stein, Sachgebietsleiterin	0 33 27/78 33 16
<b>Wohnungsangelegenheiten</b>	
Anna-Elisabeth Lehmann	0 33 27/78 33 10
<b>Brandschutz</b>	
Frau Lachmann	0 33 27/78 33 27
Niklas Pohle	0 33 27/78 33 50
<b>Sport</b> Klaus-Dieter Bartsch	0 33 27/78 33 25
<b>Fachbereich 4, Eisenbahnstraße 13/14</b>	
<b>FB-Leitung</b> Aline Braun	0 33 27/78 32 64
<b>Sekretariat</b> Regine Kostecki	0 33 27/78 31 20
<b>Baufleitplanung</b>	
Gabriele Klatt	0 33 27/78 31 19
Franka Trenner	0 33 27/78 31 21
<b>Bauantragsverwaltung</b> Marion Meißner	
	0 33 27/78 31 13
<b>Tiefbau</b>	
Corinna Sieber, Sachgebietsleiterin	0 33 27/78 31 11
<b>Straßenbaubeiträge, Verkehrsentwicklung</b>	
Marianne Stahlberg	0 33 27/78 31 26
<b>Laubentsorgung, Pflasterprotokoll, Straßenausbau, Straßenreinigung, Winterdienst, Bauhof</b>	
Detlef Blum	0 33 27/78 32 52
<b>Kommunale Straßen, Grundstückszufahrten, Straßenbeleuchtung, Straßenschäden,</b>	
Alexandra Sauer	0 33 27/78 31 22
<b>Infrastrukturmaßnahmen, Spielplätze</b>	
Thorsten Raab	0 33 27/78 31 80
<b>Öffentliche Grünanlagen</b>	
Lars Jüsgen	0 33 27/78 31 18
Leila Jennert	0 33 27/78 31 81
<b>Straßenverwaltung/Straßenkataster</b>	
Heiko Storch	0 33 27/78 32 53
<b>Besonderes Städtebaurecht/Städtebauliche Konzepte</b>	
Hendrik Preusche	0 33 27/78 31 90
Patricia Kaschwig	0 33 27/78 31 64
<b>Straßenverkehrsbehörde</b>	
Alexander Glau	0 33 27/78 31 12
<b>Bauhof</b> Jürgen Pollack	01 57/83 91 03 09
<b>Bereich des 1. Beigeordneten Christian Große</b>	
<b>Plantagenplatz 9</b> 0 33 27/78 33 14	
<b>Sekretariat</b> Gundula Spieß	0 33 27/78 33 15
<b>SG-Leitung Marketing, Tourismus</b>	
Stefan Marten	0 33 27/78 33 23
<b>Wirtschaftsförderung</b> Saskia Sieber	0 33 27/78 33 41
<b>Tourismus, Touristische Messen</b>	
Vivien Riehn	0 33 27/78 33 75
<b>Tourist-Information</b>	
Heide Wilnski,	0 33 27/78 33 72
Nicole Kriegler, Kerstin Thüer	0 33 27/78 33 73
<b>Kultur</b> Juraj Böttcher	0 33 27/78 33 78

Rathaus: Eisenbahnstraße 13/14 • 14542 Werder • Tel. 0 33 27/78 30 • www.werder-havel.de

# Wichtiger Schutz vor Materialfehlern

Bei Flugzeugen und beim Auto darf nichts schiefliegen.



Die „CNS GmbH“ von Diplom-Ingenieur **Lutz Lindecke** hat sich auf zerstörungsfreie Materialprüfgeräte spezialisiert. „Firmen des Automobil- und Schienenfahrzeugbaus sowie die weiterverarbeitende und die Chemieindustrie sind wichtige Abnehmer“, beschreibt der Geschäftsführer das breite Feld. Zur Anwendung kommen moderne Verfahren, wie etwa Wirbelstrom-, Ultraschall-, Magnetpulver- oder Härteprüfung.

Dies erfordert Mitarbeiter in unterschiedlichen Bereichen. Momentan werden Ingenieuren für Aufgaben im Vertrieb und Einkauf, als Konstrukteure, Konstruktionsmechaniker oder Mechatroniker gesucht. „Vorerfahrungen werden nicht gefordert, Quereinsteiger mit technischem Verständnis sind ebenfalls willkommen“, lädt Lutz Lindecke ein.

■ Diplom-Ingenieur Lutz Lindecke bietet in einem hochspezialisierten Technologieunternehmen überaus interessante Arbeitsplätze zu überdurchschnittlichen Konditionen.

**CNS GmbH**  
 Am Pappelort 15  
 14548 Schwielowsee OT Geltow  
 Tel. 0 33 27/5 71 78 00 • E-Mail: info@cns-ndt.de  
 www.cns-ndt.de

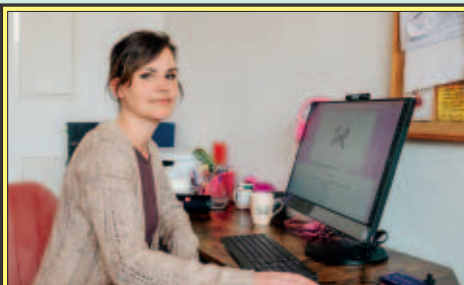

## Der passende Auftritt

Der richtige Auftritt ist für den Erfolg einer Firma sehr wichtig. Heute gilt es, im Internet präsent zu sein und ebenso mit stimmigen Briefbögen, Logos und Prospekten zu überzeugen. **Sophie Rüdiger** bietet einen genau abgestimmten Rundum-Service zu günstigen Konditionen.

Sie kommt gerne in den Betrieb, um vor Ort zu beraten und das geplante Vorgehen abzustimmen.

**SoR mindful UG (haftungsbeschränkt)**  
 Eisenbahnstraße 203 • 14542 Werder  
 Tel. 0 33 27/7 27 05 38  
 E-Mail: sophie@sor-mindful.com  
 www.sor-mindful.com

RENAULT  
 Opel  
 ELEKTROFAHRZEUGE  
 STARKE GEBLÄUSCHTE

STEFAN WEINREICH  
 HEIDE MILLATE  
 BJÖRN WIESENER

Autohaus weinreich  
 www.renault-weinreich.de  
 1976  
 FAMILIAR UND FAIR!

Zum Strandbad 2  
 14797 Kloster Lehnin  
 OT Lehnin  
 Tel. 0 33 82/2 03

Empfohlen von  
**Triathlon-Profi Franz Lösschke**

**Bürgermeisterin** buergermeister@werder-havel.de 0 33 27/78 32 70

## **CDU-Fraktion**

Hermann Bobka (Vors.)	Karl Liebknecht Straße 38	bobka-hermann@t-online.de	01 78/4 46 85 53
Daniela Deichsel	Schmergower Straße 3	daniela.deichsel@wuwt.de	01 73/3 57 41 35
Annette Gottschalk (SVV-Vors.)	Schelmsteig 17		0 33 27/4 08 45
Werner Große	Lindenstraße 18	wer.grosse@gmx.de	01 72/7 57 82 18
Stephan Hübner	Derwitzer Dorfstraße 35	derwitzer-hof@t-online.de	03 32 07/5 14 04
Walter Kassin	Berliner Straße 113 A	walter.kassin@kvb-b.de	01 72/8 00 44 99
Peter Kreiling	Puschkinstraße 11	pkreiling@t-online.de	01 77/2 69 28 56
Steffen Lehmann	Kesselgrundstraße 82	info@lehmann-bauprojekt.de	01 73/5 93 09 32
Dirk Lutze	Plessower Hauptstraße 55 a	d.lutze@lutze-galabau.de	01 62/8 92 76 88
Gerhard Opitz (FDP)	Am Weinberg 3	opitz.gerhard@hotmail.com	01 74/7 17 32 05
Frank Ringel (BBT)	An der Havel 62	yachthafen-ringel@t-online.de	01 72/3 81 12 34
Prof. Ditmar Wick	Mittelbruchweg 7 E	ditmar.wick@gmx.de	03 32 02/6 10 56

## **SPD-Fraktion**

Nadine Lilienthal (Vors.)		nadine@lilienthal.cc	
Robert Dambon	Scheunhornweg 47	robert.dambon@freenet.de	01 76/60 87 54 25
Joachim Lindicke	Brandenburger Straße 78	joachim.lindicke@web.de	01 70/3 81 29 12
Joachim Thiele	Kemnitzer Dorfstraße 7	thiele.kemnitz@t-online.de	01 77/7 42 09 96

## **DIE LINKE-Fraktion**

Peter Hinze (Vors.)	Hamburger Ring 17	heinzpeter.hinze@t-online.de	01 72/3 06 58 23
Dr. Gabriele Janke	Am Liliensteig 45	gabijanke@hotmail.com	0 33 27/4 09 50
Timo Ritter	Hauptstraße 28	timo.ritter-werder@web.de	01 77/2 05 86 69

## **Bündnis 90/Die Grünen-Fraktion & Claudia Fehrenberg**

Markus Altmann (Vors.)	Berliner Straße 115	markus.altmann@gruene-werder.de	01 63/2 53 91 04
Dr. Claudia Fehrenberg	Busendorfer Straße 11	claudia.fehrenberg@gmx.de	01 74/7 75 90 11
Joachim Hilburg	Phöbener Chausseestraße 41	joachim.hilburg@gruene-brandenburg.de	
Elke Rietz	Am Zernsee 1	elke.rietz@holzbootswerft.de	01 72/7 70 86 31
Katharina Weber		katharina.weber@gruene-werder.de	

## **AfD-Fraktion**

Marlon Deter (Vors.)	Eisenbahnstraße 24	kontakt@md-werder.de	01 72/3 80 51 26
Andreas Eichler	Am Zernsee 13	andreas.eichler1@web.de	0 33 27/78 20 73
Wolfgang Tränkner	Kuckucksweg 4	wtraenkner@t-online.de	0 33 27/57 23 51

## **FB-Fraktion (Freie Bürger)**

Fred Witschel (Vors.)	Langer Grund 7	fredwitschel@gmx.de	01 77/2 08 38 37
Sigmar Wilhelm	Karl Liebknecht Straße 40	sigmar.wilhelm@t-online.de	0 33 27/4 33 63

## **StadtMitGestalter-Fraktion & Ingo Krüger**

Elmar Schlenke (Vors.)	Kesselgrundstraße 20	elmar.schlenke@gmail.com	01 76/30 35 91 26
Ingo Krüger	Phöbener Straße 23	zuppi-paule@gmx.de	01 57/88 41 32 55
Anika Lorentz	Jahnufer 26	anilorentz@gmail.com	01 73/1 71 39 53

Alle Adressen befinden sich in 14542 Werder.

## **vhs** Kreisvolkshochschule Potsdam-Mittelmark **Lernen wo wir leben. Vor Ort und online.**

- Die Kreisvolkshochschule Potsdam-Mittelmark (KVHS) ist Ihre Partnerin für lebenslanges Lernen in der Region.
- Eine unserer drei Geschäftsstellen befindet sich in Werder (Havel), direkt gegenüber vom Bahnhof.
- Unsere Kurse zur gesundheitlichen, sprachlichen, kulturellen, beruflichen und politischen Bildung finden vor Ort oder online statt. Und das zu sozialverträglichen Preisen.
- Entdecken Sie unser aktuelles Programm auf unserer Webseite: **www.kvhs-pm.de**  
Gerne beraten wir Sie auch persönlich. Wir freuen uns auf Sie!

Kreisvolkshochschule Potsdam-Mittelmark • Adolf-Damaschke-Straße 60  
14542 Werder • Tel. 0 33 27/57 10 30 • E-Mail: werder@kvhs-pm.de



## Leckereien umweltfreundlich verpackt

**B**erliner Currywurstsauce, „Paprika Sauce“ oder „BIO Tomatenketchup“ ohne Zuckerzusatz kommen jetzt aus der Baumblietenstadt Werder.

Dies sind die neuesten Kreationen von „Werder Feinkost“. Damit ergänzen die Geschäftsführer **Tim Walter** und **Dénes Radmacher** das

bisher schon vielfältige Sortiment. Dazu gehören 30 verschiedene Ketchup-Varianten, Schlemmersaucen, Fruchtweine und Früchte in Alkohol. Beim ostdeutschen Marktführer im Bereich Ketchup spielt der Umweltgedanke eine immer größere Rolle.

So wurden die Kunststoffflaschen komplett gegen welche aus Glas ersetzt.

„Zudem möchte sich das Unternehmen zukünftig verstärkt auf die Nutzung von alternativen Energiequellen stützen“, kündigen die beiden Geschäftsführer an.



■ Produktionsleiter Tino Tribanek (l.) und Geschäftsführer Tim Walter freuen sich, ein erweitertes Sortiment präsentieren zu können.

**Werder Feinkost GmbH**  
Phöbener Straße 1  
14542 Werder  
Tel. 0 33 27/6 61 40  
[www.werder-ketchup.de](http://www.werder-ketchup.de)

## Miteinander engagiert für Werder

**D**ie Fraktion DIE LINKE setzt sich in der Stadtverordnetenversammlung, in deren Ausschüssen und in den Ortsbeiräten kompetent und leidenschaftlich für die Interessen der Werderaner ein.

Die Abgeordneten der Linken um **Timo Ritter**, der als Bür-

germeisterkandidat antrat, stehen für bessere Bildungsmöglichkeiten und die Chancengleichheit aller sowie für gute und ausreichende Kita-Angebote ein. Sie engagieren sich für die Schaffung bezahlbaren Wohnraums, für Möglichkeiten generationsüber-

greifender sozialer und kultureller Teilhabe und für eine Mobilität, die den individuellen und öffentlichen Verkehr intelligent miteinander verknüpft. Zudem setzen sie sich für dezentrale klimaneutrale Energielösungen ein.

„Wer in diesem Sinne das Miteinander in Werder gestalten möchte, ist bei uns herzlich willkommen. Wir freuen uns über Ihre Ideen und Aktivitäten.“



**Fraktion DIE LINKE SWW Werder**  
Peter Hinze  
Tel. 01 72/3 06 58 23  
E-Mail:  
[werder@dielinke-pm.de](mailto:werder@dielinke-pm.de)  
[www.dielinke-werder.de](http://www.dielinke-werder.de)

**Gemeinsam für alle – 100 % sozial**

**DIE LINKE.**

## Bliesendorf

Eveline Kroll, OV. (CDU)	Schelmsteig 12 A	eveline.kroll@t-online.de	0 33 27/4 08 42
Dr. Claudia Fehrenberg (Grüne)	Busendorfer Straße 11	claudia.fehrenberg@gmx.de	01 74/7 75 90 11
Frank Goebel (CDU)	Schelmsteig 6 A	s.f.goebel@t-online.de	01 71/2 83 34 68

## Derwitz

Stephan Hübner, OV. (CDU)	Derwitzer Dorfstraße 35	derwitzer-hof@t-online.de	03 32 07/5 14 04
Daniel Drews	Derwitzer Winkel 3 b	daniel.drews864@gmx.de	
Ronald Dümchen (Bürgerbündnis)	Derwitzer Dorfstraße 13		03 32 07/5 06 00

## Glindow

Sigmar Wilhelm, OV. (FB)	Karl Liebknecht Straße 40	sigmar.wilhelm@t-online.de	0 33 27/4 33 63
Gunnar Assmann (Grüne)	Glindower Mühlenstraße 11		0 33 27/57 06 81
Dietmar Bade (CDU)	Grenzstraße 22	dietmarbade@web.de	01 74/3 30 40 14
Steven Bahl (SPD)	Karl Liebknecht Straße 7	steven.bahl@spd-werderhavel.de	01 70/3 06 03 86
Hermann Bobka (CDU)	Karl Liebknecht Straße 38	bobka-hermann@t-online.de	01 78/4 46 85 53
Oliver Ungerath (StadtMitGestalter)	Am Schützenpark 72	oliver@ungerath.de	01 70/2 33 64 59
Renate Vehlow (Die Linke)	Kreuzdornweg 5	kvehlow@aol.com	01 72/3 24 69 02
Heiko Wels (FB)	Dr. Külz Straße 57	obsthofwels@web.de	0 33 27/66 95 40
Fred Witschel (FB)	Langer Grund 7	fredwitschel@gmx.de	01 77/2 08 38 37

## Kemnitz

Joachim Thiele, OV. (BfK, SPD)	Kemnitzer Dorfstraße 7	thiele.kemnitz@t-online.de	01 77/7 42 09 96
Norman Etmanski (CDU)	Seestraße 3 A	norman@marina-vulkan.de	01 79/5 90 68 35
Betty Kluge (BfK)	Kemnitzer Dorfstraße 28	betty.kluge@gmx.de	01 72/3 16 28 23

## Petzow

Gunter Schinke, OV. (Die Linke)	Zum Inselparadies 4	ortsbeirat.petzow@gmail.com	01 71/5 81 20 55
Dietmar Holz	Seering 13	dietmar.holz@kuemei.de	01 74/5 65 26 94

## Phöben

Carsten Mendling, OV. (FB)	Erlenring 1		0 33 27/56 70 98
Daniela Deichsel (CDU)	Schmergower Straße 3	daniela.deichsel@uwwt.de	01 73/3 57 41 35
Timo Ritter (Die Linke)	Hauptstraße 28	timo.ritter-werder@web.de	01 77/2 05 86 69

## Plötzin

Dirk Lutze (CDU)	Plessower Hauptstr. 55 A	d.lutze@lutze-galabau.de	01 62/8 92 76 88
Antje Bürger (CDU)	Plessower Hauptstr. 10	schultze.antje@gmx.de	01 62/2 79 14 18
Marcus Paproth (SPD)	Neue Dorfstraße 33	marcus_paproth@freenet.de	

## Töplitz

Frank Ringel, OV. (BBT)	An der Havel 62	yachthafen-ringel@t-online.de	01 72/3 81 12 34
Detlev Huber (BBT)	Mittelbruchweg 1	d.huber@t-online.de	01 75/4 10 31 04
Ilona Klapper (Grüne/B90)	Waldstraße 14	phomona@gmx.de	01 73/3 53 36 80
Prof. Ditmar Wick (CDU)	Mittelbruchweg 7 E	ditmar.wick@gmx.de	03 32 02/6 10 56
Oliver Zosky (CDU)	An der Havel 51	oliver.zosky@gmx.de	01 62/1 37 96 17

Alle Adressen befinden sich in 14542 Werder.



## Schneller Schlüsseldienst

Wenn der Absatz defekt ist, muss es schnell mit der Reparatur gehen. Darauf ist **Maik Lieber** mit seinen Mitarbeitern im EKZ Werderpark eingestell. Sein Sofortservice gilt außerdem für Schlüsselkopien. Verklemmte Reißverschlüsse werden ersetzt und defekte Taschen repariert. Die professionelle Anfertigung von Türschildern und Gravuren, Vereinspokalen oder Emailleschildern ist ebenso möglich wie Messer und Scheren schleifen zu lassen. Außerdem gibt es eine große Auswahl an Taschen- und Einhandmessern.

Dienstleistungen Lieber im EKZ Werderpark  
 Maik Lieber • Auf dem Strengfeld 6 • 14542 Werder  
 Tel. 0 33 27/4 54 90 • www.werder-lieber.de

## ZEIT FÜR ETWAS NEUES? WIR STELLEN EIN!



Weltweit ist die **H&F Group** auf die Herstellung von pflanzenbasierten Zutaten für die Lebensmittel- und Non-Food-Industrie spezialisiert.

Unsere Kernkompetenz sind hochwertige Pektine und ein umfangreiches Sortiment an multifunktionellen Ballaststoffen aus Früchten und Gemüsen.

- Expansives Unternehmen mit internationalen Standorten
- Hohe soziale und ökologische Verantwortung
- Jobs mit Perspektive
- Interessante Ausbildungsberufe



**WERDEN SIE TEIL UNSERES TEAMS!**  
Freie Stellen und Ausbildungsberufe  
finden Sie unter [www.h-f.team](http://www.h-f.team)



**Herbstreith & Fox GmbH** | Phöbener Chaussee 12 | 14542 Werder (Havel)  
[info@herbstreith-fox.de](mailto:info@herbstreith-fox.de) | [www.herbstreith-fox.de](http://www.herbstreith-fox.de) | [www.h-f.group](http://www.h-f.group)



## NDB – Alles aus einer Hand!

Wir stehen Ihnen als kompetenter Partner bei Beratung, Projektierung und Ausführung Ihres Blitzschutz- und Erdungssystems zur Seite.

### NDB TECHNISCHE SYSTEME

Stade – Hamburg – Schwerin – Berlin

**NDB ELEKTROTECHNIK GmbH & Co. KG**  
Mielestraße 2 · 14542 Werder  
Tel.: 03327 6631-3  
[karriere@ndb.de](mailto:karriere@ndb.de)



### Elektroniker (w/m/d)

Fachrichtung Energie- und Gebäudetechnik  
**Blitzschutzmonteur (w/m/d)**

**Jetzt bewerben!**



NDBTechnischeSysteme



ndb\_technische\_systeme

LEISTUNG AUF DER GANZEN LINIE

[www.ndb.de](http://www.ndb.de)



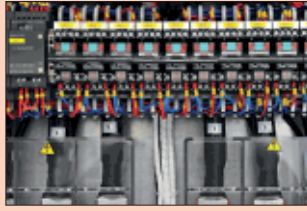

## Vielfältige und spannende Arbeitsplätze

**E**lektrotechnik und Schaltanlagenbau sind Aufgabenfelder, die spannend sind. Wer in diesen Berufen tätig ist, hat einen zukunftssicheren Arbeitsplatz.

Die „PROMONTAN Elektroplan GmbH“ bietet vielfältige und abwechslungsreiche Aufgaben in der elektrischen Mess-, Steuer- und Regelungstechnik. Dazu gehören Betreuung, Neubau und Rekon-

struktion elektrotechnischer Anlagen für Industrie- und Energieunternehmen sowie für kommunale Ver- und Entsorgungsbetriebe.

### Technische Innovationen

**Enrico Korschake** und **André Schubel** setzen als Diplom-Ingenieure zusammen mit Diplom-Betriebswirt **Gert Höhne** als Geschäftsführer auf technische Innovationen. „Eine große Zukunft verspre-

chen Energiespeichersysteme. Sie könnten weltweit zur sicheren Versorgung beitragen.“

### Tradition im Ausbilden

In dem Unternehmen arbeiten Elektromonteure, Industrieelektriker und Elektrotechnikingenieure eng zusammen. Der Elektrofachbetrieb bildet in der Automatisierungstechnik und der Elektroanlagenmontage aus. Die Lehrlinge werden dabei vom Werkstattmeister persönlich betreut. Voraussetzung sind technisches Interesse und handwerkliches Geschick.

Der Betrieb besitzt eine lange Tradition in der Meister- und Techniker Ausbildung.

### Duales Studium & Praktika

Berufseinsteiger werden zudem beim Dualen Studium unterstützt. Ebenso sind hier die vorgeschriebenen Bachelor- und Pflichtpraktika möglich.

Die Mitarbeiter bleiben durch Weiterbildungen stets auf dem neuesten Stand und bekommen innerbetriebliche Aufstiegschancen.

**PROMONTAN**  
 Elektroplan GmbH  
 Phöbener Straße 28  
 14542 Werder  
 Tel. 0 33 27/57 30 00  
 E-Mail: [info@promontan.de](mailto:info@promontan.de)  
[www.Promontan.de](http://www.Promontan.de)





Ein Leben für den Garten

## Bunte Pracht das ganze Jahr

**M**eterhohe Palmen, Südfrüchte und ein Hauch von Asien machen Werder immer wieder zum überregionalen Anziehungspunkt.

Hier haben **Renate Hauch** und **Michael Hauch** auf großzügigen 4 000 Quadratmetern einen privaten Botanischen Garten geschaffen, den sie mehrmals im Jahr für Besucher öffnen. „So eine Besichtigung kann schon mal zwei Stunden dauern. Schließlich gibt es meist viele Fragen“, erzählt Renate Hauch.

### Immer eine Blüte

Den beiden ist das Kunststück gelungen, rund ums Jahr etwas blühen zu lassen.

„In der kalten Jahreszeit bringen Zaubernuss, Christrose, Winterjasmin und Kornelkirsche Farbe in den Garten. Dann geht es mit Blühpflanzen wie der Forsythie weiter. Anschließend kommen schon die Zwiebelgewächse wie Schneeglöckchen, Krokus und Tulpen“, zählt das Ehepaar mit dem grünen Daumen auf.

### Generationen für den Garten

Dabei wurde ihnen die Gartenkunst nicht direkt in die Wiege gelegt. Michael Hauch ist gelernter Werkzeugmacher. Ehefrau Renate arbeitete im Herzen der Baumblütenstadt nahe der Inselbrücke als Friseurin. Allerdings gibt es in ihrer

■ Renate und Michael Hauch laden gerne in die Farbenpracht ihres privaten Botanischen Gartens ein. Ihr 4 000 Quadratmeter großes Naturparadies öffnen sie jährlich mehrfach für Besucher.

Familie eine lange Garten-tradition: „Unser Haus wurde 1912 von den Urgroßeltern **Anna Schäufler** und **Gustav Schäufler** gebaut. Wie in Werder so üblich, haben sie eine Mischung aus Obst und Beeren sowie Schnittblumen angebaut. Sie setzten insbesondere auf Tulpen. Es ging darum, dass man selbst bei ungünstigem Klima immer etwas zu verkaufen hat. Fiel Obst aus, gab es eben Beeren“, beschreibt Renate Hauch, wie sich die Obstzüchter ihren Lebensunterhalt sicherten.

### 2 000 Tomaten

„Meine Eltern **Dora Schmidt** und **Wilhelm Schmidt** setzten



■ Teiche und Fließe erfreuen Fische und Frösche.

auf Tomaten. Wir hatten 2 000 Exemplare im Garten. Weiteres Standbein waren Tulpen, die in Folienzelten gezogen wurden. Damit blühten sie früher als Freiland-Exemplare und konnten teurer verkauft werden. 1961 wurden wir dann, wie andere Betriebe, in die ‚Gärtnerische Produktionsgemeinschaft Werder‘, kurz ‚GPG‘, gezwungen. Nach der Wende gab es keinen Ansatz mehr für einen wirtschaftlichen Anbau“, gibt Renate Hauch weiteren Einblick in eine Familiengeschichte, die exemplarisch fürs Leben in der Baumblütenstadt Werder sein könnte. ▶



■ Tropische Früchte ergänzen jetzt den gewohnten Obstanbau der Baumblütenstadt.



■ Meterhohe Hanfpalmen sorgen für mediterrane Atmosphäre.



## Urlaubsmitbringsel

Ebenso typisch ist die Reise-lust. „Wir waren 1978 in Sot-schi in Südrussland. Die me-diterrane Atmosphäre am Schwarzen Meer hat uns sehr beeindruckt. Ich habe als Urlaubsmitbringsel ein paar Palmensamen ins Gepäck ge-steckt. Bis diese aufgingen, hat es allerdings fast zwei Jahre gedauert. Jetzt sind die Pflanzen über zwei Meter hoch“, schildert Michael Hauch die Anfänge von Wer-ders privatem „Botanischen Garten“.

Mit Auflösung der DDR konnte man natürlich erst richtig die Welt erkunden. „Wir brachten aus jedem Land Pflanzen oder Sämlinge mit“, erklären sie, wie es zur „Internationalisierung“ kam. Damit stieg die Gartenbegeis-terung unaufhaltsam.

## Planlos zum Paradies

„Wir beseitigten die Folien-zelte und verjüngten die Obstbäume. Parallel wurde Stück für Stück neu be-

pflanzt. Es gab aber nie einen Gesamtplan“, verblüffen die beiden Enthusiasten. „Einzi-ge Leitlinie war: Laubgehölze statt Nadelbäume!“

Nun gibt es einen asiatischen Garten, Teiche und Fließe und einen Bambuswald.

Für die Rhododendren muss-te der Boden großflächig ver-ändert werden: „Wir mach-ten eine Erdaufbereitung mit Torf und Kompost“, verweist Michael Hauch auf das ambi-tionierte Vorhaben. Der Er-folg zeigt, dass der Aufwand sich gelohnt hat! Zum Stolz der Besitzer gehören weiter-hin 250 unterschiedliche Tag-lilien, 15 diverse Magnolien oder Exoten wie Taschen-tuch- und Tulpenbaum oder der japanischen Ahorn.

## Eigene Orangerie

„Für die Überwinterung der Exoten haben wir einen An-bau ans Haus gemacht, der bei Frost als Orangerie dient. Ansonsten nutzen wir ihn als Wintergarten“, berichten Renate und Michael Hauch.

Mittlerweile bedeutet das blühende Kunstwerk, dass die beiden nur dann reisen, wenn der Garten schläft.

„Die Anlage erfordert konti-nuierlich Arbeit. Ganz wich-tig ist der richtige Schnitt, der das ganze Jahr über je nach Pflanze erfolgen muss. Passiert das nicht, verwildert alles oder die Blüte bleibt aus. Ähnlich wichtig ist die Be-wässerung“, zeigt das Ehe-paar auf. Mit diesem Fleiß sind sie schon fast in der Werderschen Tradition der „Schuffelgärten“ angelan-gt, wo die Schaufel nicht ruhte, um per Hand zu einem mög-lichst hohen Ertrag zu kom-men, der den Lebensunter-halt der Familie sicherte.

Allerdings gibt es bei ihnen keine offenen Sand-böden.

## Blühender Anziehungspunkt

Seit 2006 kann der Garten von Familie Hauch im Rah-men der Urania mehrmals im Jahr öffentlich besichtigt wer-den. „Beim ersten Mal kamen gleich 500 Besucher, damit waren wir völlig überrannt. Nun hat sich das auf 100 bis 150 Interessierte am Tag ein-gespielt“, beschreiben sie die hohe Beliebtheit.

Das Besondere: „Hier erlebt man jedes Jahr viele bunte Neuheiten“, lobt Fachmann **Dr. Baldur Martin**.

Der Ehrenbürger von Werder hat als „heimlicher Gartenbau-Papst“, der lange Jahre diese Thematik wissenschaft-lich begleitete und unterrich-tete, den mit Sicherheit rich-tigen Expertenblick!

Infos:

[www.urania-potsdam.de](http://www.urania-potsdam.de)  
Tel. 033 27/7 01 28



■ Im ungewöhnlich reizvollen Garten sorgen europäische Pflanzen und exotisches Flair im Wechsel für Spannung.

**D**er Wohnpark „Blütenraum“ im schönen Werder zeichnet sich durch die Verbindung von Natur und städtischem Leben aus. Die Lage zwischen Einkaufszentrum, Havel und Glindower See eröffnet für die Bewohner viele Möglichkeiten. Selbst, wenn man nicht so gut zu Fuß ist, lässt sich viel erleben.

Hans-Jürgen Kirchhoff führt dies gerne vor. Er bewohnt hier seit vier Jahren ein ebenerdiges Einzelzimmer mit kleiner Terrasse. Hier hat er in der Rente seinen grünen Daumen entdeckt. Er erfüllt sein „Anbaugelände“ mit immer mehr Leben.

#### Früchte und Vögel

Dazu gehören einheimische Dekorationsgewächse sowie Obst und Gemüse. In einem Hochbeet zieht er neun verschiedene Chilisorten heran. Gut 30 Tomatenpflanzen bewirtschaftet er im Innenhof. In Absprache mit der Leiterin **Bärbel Kolkwitz** sind Obstbäume angepflanzt worden.



■ Hans-Jürgen Kirchhoff hat im Seniorenheim „Blütenraum“ seinen grünen Daumen entdeckt.

## Blütenräume für Senioren



Dazu gehören Pflaume, Süßkirsche, Pfirsich und die Apfelsorte „Hasenkopf“, die Hans-Jürgen Kirchhoff noch aus seiner Jugend kennt. Die Früchte verschenkt er freudig an seine Mitbewohner. In den Zweigen haben sich, sehr zur Freude aller, seltene Finken eingenistet.



#### Wohlfühlen im Alter

Hans-Jürgen Kirchhoff ist ein gutes Beispiel dafür, wie man im „Blütenraum“ gerne die Träume der Bewohner wahr macht. Neben der individuellen und liebevollen Pflege überzeugt immer wieder die hausgegene Küche. „Damit können wir uns an den Wünschen der Bewohner ausrichten“, nennt Bärbel Kolkwitz den spürbaren Vorteil. Ihr ist es ein Anliegen, dass die Senioren im „Blütenraum“ Tag für Tag ein blühendes Leben entsprechend der persönlichen Ansprüche genießen können.

Senioren- und Pflegewohnpark  
„Blütenraum“  
Am Strengfeld • 14542 Werder  
Tel. 0 33 27/74 00  
E-Mail: info@bluetentraum.eu

## Bauelemente, Beschattung

### ■ Fenster Türen Goebel

Klaistower Straße 64/65  
14542 Werder OT Glindow  
Tel. 0 33 27/73 17 92  
[www.goebel-fenster-tueren.de](http://www.goebel-fenster-tueren.de), **S. 28**

## Baumpflege

### ■ Baum Schmidt

Lilienthalstraße 12  
14550 Groß Kreuz OT Krielow  
Tel. 01 52/56 16 81 42  
[www.baum-schmidt.de](http://www.baum-schmidt.de), **S. 33**

### ■ Baumpflege Schneehufer

Hauptstraße 64  
14797 Kloster Lehnin OT Rädell  
Tel. 01 72/9 15 40 07  
E-Mail: [info@schneehufer.de](mailto:info@schneehufer.de), **S. 28**

### ■ Baumpflegerei Daniel Ertel

Hermann Tischler Weg 8  
14548 Schwielowsee OT Ferch  
Tel. 01 79/5 45 39 58  
[www.baumpflegerei-ertel.de](http://www.baumpflegerei-ertel.de), **S. 25**

### ■ Squirrels Baumpflege

Ahornstraße 7 a  
14550 Groß Kreuz  
Tel. 01 51/12 31 47 01  
E-Mail: [kontakt@squirrels-baumpflege.de](mailto:kontakt@squirrels-baumpflege.de)  
[www.squirrels-baumpflege.de](http://www.squirrels-baumpflege.de), **S. 30**

## Dachdecker

### ■ Dachbau Stefan Reichelt

Adolf Kärger Straße 2  
14542 Werder  
Tel. 01 72/1 51 61 68  
[www.dachbau-reichelt.de](http://www.dachbau-reichelt.de), **S. 24**

### ■ Dachdeckerei & Klempnerei

Jan-Pierre Agthen  
Götzer Straße 10 c  
14550 Groß Kreuz OT Deetz  
Tel. 03 32 07/1 85 47, **S. 28**

### ■ Dachdeckermeister

Marko Lüdtko  
Heuberg 36  
14550 Groß Kreuz  
OT Schmergow  
Tel. & Fax 03 32 07/7 04 93  
Tel. 01 77/5 72 62 44  
[www.marko-luedtko.de](http://www.marko-luedtko.de), **S. 26**

## Einbruchschutz

### ■ L.S Sicherheitsdienst GmbH

Mielestraße 2  
14542 Werder  
Tel. 0 33 27/7 40 96 90  
[www.lunds.online](http://www.lunds.online), **S. 30**

## Elektro

### ■ HKH Elektro GmbH

Mühlenbergstraße 16  
14542 Werder OT Töplitz  
Tel. 0 32 12/1 47 54 11  
E-Mail: [info@hkh-elektro.de](mailto:info@hkh-elektro.de)  
[www.hkh-elektro.de](http://www.hkh-elektro.de), **S. 29**

### ■ NDB Elektrotechnik GmbH

Mielestraße 2  
14542 Werder  
Tel. 0 33 27/6 63 13  
E-Mail: [elektrotechnik-berlin@ndb.de](mailto:elektrotechnik-berlin@ndb.de)  
[www.ndb.de](http://www.ndb.de), **S. 16**

### ■ Olaf Winkler

**Elektroinstallation**  
Am Plessower See 153 b  
14542 Werder  
Tel. 0 33 27/73 20 80  
[www.mueller-winkler-elektro.de](http://www.mueller-winkler-elektro.de)

## S. 27

### ■ Promontan Elektroplan GmbH

Phöbener Straße 28  
14542 Werder  
Tel. 0 33 27/57 30 00  
E-Mail: [info@promontan.de](mailto:info@promontan.de)  
[www.Promontan.de](http://www.Promontan.de), **S. 17**

## Energie

### ■ EMB Kundenbüro Werder

Am Markt 5  
14542 Werder  
Tel. 08 00/0 74 95 10  
[www.emb-gmbh.de](http://www.emb-gmbh.de), **S. 7**

## Entrümpelung, Hausservice

### ■ Haus-, Hof- & Gartenservice

Potsdam UG  
Alte Dorfstraße 28  
14542 Werder OT Plätzin  
Tel. 01 76/38 73 37 97  
[www.hhgs.info](http://www.hhgs.info), **S. 26**

## Entsorgung, Container

### ■ Gieske Containerdienst GmbH

Unter den Linden 23  
14542 Werder  
Tel. 0 33 27/4 27 67  
[www.containerdienst-gieske.de](http://www.containerdienst-gieske.de)  
**S. 32**

## Fliesen, Öfen

### ■ Wolfgang Kissler

**Fliesen- und Ofenbau GmbH**  
Dr. Kütz Straße 19  
14542 Werder OT Glindow  
Tel. 0 33 27/4 29 43  
E-Mail: [fliesen-kissler@t-online.de](mailto:fliesen-kissler@t-online.de)  
[www.fliesen-kissler.de](http://www.fliesen-kissler.de), **S. 31**

## Haus- und Gartenservice

### ■ FMW GmbH

Hoher Weg 90  
14542 Werder  
Tel. 0 33 27/5 67 79 12  
[www.fmw-gmbh.de](http://www.fmw-gmbh.de), **S. 41**

## Hausverwaltung, Immobilien

### ■ Immobilienbetreuung

**Schwielowsee**  
Fercher Straße 38  
14548 Schwielowsee  
Tel. 03 32 09/20 02 63  
[www.immobilienbetreuung-schwielowsee.de](http://www.immobilienbetreuung-schwielowsee.de)

## S. 32

### ■ Stein & Co. GmbH

Berliner Straße 75  
14542 Werder  
Tel. 0 33 27/73 29 00  
E-Mail: [info@steinundco.de](mailto:info@steinundco.de)  
[www.steinundco.de](http://www.steinundco.de), **S. 27**

## Immobilien

### ■ Gross Kreuz Immobilien

Bahnhofstraße 7  
14550 Groß Kreuz  
Tel. 03 32 07/31 12 88  
Tel. 01 74/5 85 80 31  
[www.grosskreuz-immobilien.de](http://www.grosskreuz-immobilien.de)

## S. 29

### ■ Peter Krebs

**Immobilien Consulting**  
Derwitzer Straße 6  
14797 Kloster Lehnin OT Göhlsdorf  
Tel. 0 33 27/3 04 35  
[www.krebs-immobilien.de](http://www.krebs-immobilien.de), **S. 23**

### ■ Vier W Immobilien GmbH

Luise Jahn Straße 18  
14542 Werder  
Tel. 0 33 27/5 21 01 44  
[www.vier-w-immobilien.de](http://www.vier-w-immobilien.de), **S. 31**

## Innenausbau

### ■ inhouse berlin

Lehninger Chaussee 3  
14550 Groß Kreuz OT Neu Bochow  
Tel. 01 72/1 70 36 84  
[www.inhouse-berlin.de](http://www.inhouse-berlin.de), **S. 2** ▶

## Immobilie in vertrauensvolle Hände

**I**mmobilien sowie die Gründe für deren Verkauf sind sehr unterschiedlich. Da sind viel Sachverstand und Feingefühl gefragt.

Peter Krebs ist seit vielen Jahren als Makler in der Region Werder sowie von Kloster Lehnin bis hin nach Potsdam und Berlin tätig. Mit einer über dreißigjährigen Erfahrung vermittelt er Eigentumswohnungen, Wohnhäuser und Grundstücke. Unterstützt wird er dabei seit 2014 von seiner Frau und Immobilienfachwirtin **Monika Krebs**. „Bei einem Angebot ist es wichtig, sich beim persönlichen Gespräch kennenzulernen. Denn genau dabei erfährt man die Gründe für einen Verkauf. Diese können sehr vielfältig sein. Entweder hat man geerbt oder will sich örtlich verändern. Ebenso sind

finanzielle Schwierigkeiten, eine Trennung oder sogar ein Todesfall häufige Gründe. Hier gilt es, sensibel und diskret vorzugehen“, zeigen die Eheleute viel Feingefühl.

„Die meisten Anbieter sind mit der Situation und dem Prozedere eines Verkaufs überfordert. Deswegen ist es gut, dies in erfahrene Hände zu geben“, wissen sie. Sie kümmern sich von der Wertermittlung bis hin zum Notartermin und der Übergabe um sämtliche Schritte.

### Individuelle Lösungen

In vertrauter Atmosphäre werden alle Details besprochen und wichtige Fragen geklärt. Durch eine individuelle Beratung können die Immobilienexperten so Wege aufzeigen, an die man vorher nicht dachte. „So konnte ein älteres Ehepaar mit der Im-

mobilienverrentung lebenslang im gewohnten Umfeld mit finanzieller Freiheit wohnen, ohne, wie erst gedacht, ihr geliebtes Heim verlassen zu müssen“, zeigen sie auf.

### Traumimmobilien finden

Mit ebenso viel Weitsicht unterstützen sie Interessenten dabei, ihre Träume zu verwirklichen. „Wir möchten mit einer eingehenden Beratung sowie Einzelterminen bei der Besichtigung die Personen richtig kennenlernen, um so die passende Immobilie zu finden“, laden Monika Krebs und Peter Krebs ein. Zudem stehen sie beim Umzug mit Rat und Tat zu Seite.

**Peter Krebs**  
**Immobilien Consulting**  
**Derwitzer Straße 6**  
**14797 Kloster Lehnin**  
**OT Göhlsdorf**  
**Tel. 0 33 27/3 04 35**  
**www.krebs-immobilien.de**



■ **Monika Krebs** und **Peter Krebs** sind selbst im kleinen Göhlsdorf zuhause. Dies hilft, Anbieter und Käufer von Immobilien so zusammenzubringen, dass alle langfristig zufrieden sind.

## Maler

### ■ Malermeister Detlef Geißhirt

Obstzüchterstraße 19  
14542 Werder  
Tel. 0 33 27/74 09 64  
Tel. 01 77/4 06 49 70  
E-Mail: detlef.geisshirt@web.de

**S. 32**

### ■ Malermeister Edmund Funke

Kleiner Bruchweg 9  
14542 Werder OT Neu Plötzin  
Tel. 01 72/3 93 76 50  
www.maler-funke.de, **S. 30**

## Metallbau

### ■ Frontplan GmbH

Mangerstraße 24  
14467 Potsdam  
Tel. 03 31/20 10 65 65  
Fax 03 31/20 10 65 66  
www.frontplan.de, **S. 26**

### ■ Ziemann Metallbau GmbH

Brandenburger Straße 6  
14542 Werder  
Tel. 0 33 27/4 29 32  
www.ziemann-metallbau.de, **S. 25**

## Restaurator

### ■ Diplom-Restaurator

**Peter Gottmann**  
Eisenbahnstraße 134  
14542 Werder  
Tel. 0 33 27/52 03 29  
www.restaurierung-gottmann.de

**S. 29**

## Sachverständiger, Mauerwerk

### ■ Sachverständiger für Bauwerksabdichtung und Gebäudeschäden

**Dipl.-Ing. Dieter Kleinert**  
Schwalbenbergweg 50  
14542 Werder  
Tel. 01 72/9 09 74 73  
www.thermografie-gutachter-kleinert.de

**S. 33**

## Sanitär, Bad, Heizung

### ■ Gas, Sanitär, Wärmepumpen, Solartechnik

**Uwe Rosin**  
Petzower Straße 2 d  
14542 Werder  
Tel. 0 33 27/7 31 00 08  
www.rosin-heizung-sanitaer.de, **S. 25**

## Tischler

### ■ Tischlerei HeBoGo

**Tischlermeister  
Michael Gorges-Bott**  
Am Eichenhain 13  
14550 Groß Kreuztz  
Tel. 01 72/9 47 81 23  
E-Mail: info@hebogogo.de  
www.hebogogo.de, **S. 27**

### ■ Werderaner Tischlerwerkstatt

Brandenburger Straße 37  
14542 Werder  
Tel. 0 33 27/7 25 11 36  
www.tischlerwerkstatt-werder.de  
**S. 24**

## Wohnen für Senioren

### ■ Senioren- und Pflegewohnpark „Blüentraum“

Am Strengfeld, 14542 Werder  
Tel. 0 33 27/74 00  
E-Mail: info@bluetraum.eu, **S. 21**

## Firma eintragen

Bau- und Handwerksunternehmen  
können sich über die Internetseite:

[www.Werder-Internet.de](http://www.Werder-Internet.de)  
eintragen.

## Leben mit Holz



Platz ist immer zu wenig da. Abhilfe schaffen hier maßgeschneiderte Staumöglichkeiten, mit denen bisher ungenutzte Ecken im Haus eine sinnvolle Funktion erhalten. Damit hat **Andreas Rülker** eine lange Erfahrung. Seine „Werderaner Tischlerwerkstatt“ fertigt so ziemlich alles,

was aus dem natürlichen Werkstoff Holz möglich ist. Dazu gehören Fenster, Türen, Holzverkleidungen, maßgefertigte Einbauschränke, Einzeilmöbel und Bauelemente nach historischem Vorbild. Weiteres Aufgabengebiet sind individuelle Montage- und Reparaturarbeiten sowie die Aufarbeitung von Holzelementen und Möbeln.

Jugendliche können per Praktikum Einblick in eine spannende Tätigkeit gewinnen und werden gerne als Lehrlinge ausgebildet.

**Werderaner Tischlerwerkstatt**

Brandenburger Straße 37 • 14542 Werder

Tel. 0 33 27/7 25 11 36

E-Mail: [info@tischlerwerkstatt-werder.de](mailto:info@tischlerwerkstatt-werder.de)

[www.tischlerwerkstatt-werder.de](http://www.tischlerwerkstatt-werder.de)

## Gute Aussicht!

Berufseinstieg mit Perspektive, das bietet **Stefan Reichelt**.

Er kümmert sich mit seinem Dachbauunternehmen mit viel Einfühlungsvermögen um Lehrlinge, die hier jeden Tag einen attraktiven Panoramablick genießen können. Sein Betrieb ermöglicht den Start in einen Beruf mit gesicherter Zukunft sowie einer ungemein vielseitigen Tätigkeit. Schließlich bietet Stefan Reichelt einen Komplettservice inklusive Zimmerer- und Klempnerarbeiten für Neubau und Sanierung von Dächern aller Art. Oft werden Solaranlagen mitinstalliert. Vielfach geht es um nachträgliche Dachfenster, wobei die Qualitätsmarken „Velux“ und „Aroundhome“ eine große Rolle spielen. Das gefragte Unternehmen stellt gerne zusätzliche Mitarbeiter ein.

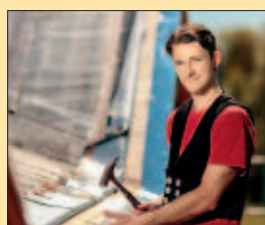

**Dachbau Stefan Reichelt**

Adolf Kärger Straße 2 • 14542 Werder

Tel. 01 72/1 51 61 68

[www.dachbau-reichelt.de](http://www.dachbau-reichelt.de)



## Baumpflege mit Rundumservice

**D**as Frühjahr hat es wieder mit voller Wucht gezeigt: Unsere Bäume sind oft sensible Pflänzchen. Sie freuen sich über ein windiges Lüftchen, doch bei Sturm wird es ihnen bange und sie fallen um.



■ Daniel Ertel bewahrt mit seinem Sachverstand vor Problemen mit umstürzenden Bäumen.

Dann wird es Grundstücksbesitzern noch mehr bange, denn die Beschädigungen an Gebäuden und Gegenständen können gewaltig sein. Vorbeugung ist hier also angesagt. Dafür steht **Daniel Ertel** zur Verfügung. Er begutachtet Gesundheit und Standfestigkeit von Bäumen und Hecken.

Bei Bedarf kümmert er sich um Auslichtung von abgestorbenen Ästen und stellt die Weichen für eine gesunde Krone. Fällungen an schwer zugänglichen Stellen sind dank Seilklettertechnik ebenfalls möglich. „Bauprojekte können mitunter negative Auswirkungen auf die Standsicherheit haben“, macht er auf ein weiteres Problem aufmerksam.

Gerne steht er zur Seite, wenn es um Neuanpflanzungen geht. „Die Wahl der richtigen Art bewahrt später vor viel Ärger“, weiß er.

**Baumpflegerei Daniel Ertel**  
**Hermann Tischler Weg 8**  
**14548 Schwielowsee OT Fersch**  
**Tel. 01 79/5 45 39 58**  
**www.baumpflegerei-ertel.de**

## Metall und Schlüssel



„Metall ist solide und gut formbar“, weiß **Reno Ziemann**. Er beherrscht das altherwürdige Schlosserhandwerk „aus dem Effeff“.

Das Unternehmen „Metallbau Ziemann“ fertigt Türen, Tore, Zäune oder Überdachungen nach Maß. Individuelle Wünsche können gerne berücksichtigt werden. Weiteres Aufgabenfeld ist der Bereich Sicherheitstechnik mit Schlüsselkopien, Beschlägen, einbruchhemmenden Vorrichtungen sowie elektronischen Schließsystemen. Reno Ziemann führt die ehemalige Hufschmiede bereits in vierter Generation. Gerne gibt er seine Erfahrungen an den Berufsnachwuchs weiter.

**Ziemann Metallbau GmbH**  
**Brandenburger Straße 6 • 14542 Werder**  
**Tel. 0 33 27/4 29 32 • Fax 0 33 27/57 00 11**  
**E-Mail: [ziemann-werder@t-online.de](mailto:ziemann-werder@t-online.de)**  
**www.ziemann-metallbau.de**

## Moderne Heizung

Wärmepumpen sind nach wie vor sehr beliebt und bieten eine



gute Alternative zu Öl- und Gasheizungen. „Die Energie im Erdreich oder in der Luft wird damit auf die entsprechende Vorlauftemperatur gebracht und kann somit zur Raumbeheizung und Warmwasserbereitung genutzt werden. In Kombination mit Solarenergie kann die Anlage noch effizienter arbeiten, und das selbst im Winter“, erklärt Installateurmeister **Uwe Rosin**.

Er gründete seinen Betrieb vor über 25 Jahren. Dadurch kann er auf ein enormes Fachwissen zurückgreifen. Neben der Modernisierung und Wartung bestehender Heizungsanlagen ist das Team gefragt, wenn es um den barrierefreien Badumbau geht. Der Meisterbetrieb bildet gern Berufseinsteiger aus.

**Gas, Sanitär, Wärmepumpen, Solartechnik**  
**Uwe Rosin**  
**Petzower Straße 2 d • 14542 Werder**  
**Tel. 0 33 27/7 31 00 08 • Fax 0 33 27/7 32 00 52**  
**E-Mail: [u-rosin@t-online.de](mailto:u-rosin@t-online.de)**  
**www.rosin-heizung-sanitaer.de**

# Umzug, Entrümpelung, Spezialreinigung

**N**atürlich tut es einem *leid, ausranierte aber funktionsfähige Dinge einfach wegzuzuwerfen. Doch irgendwann platzen Keller und Dachboden aus allen Nähten!* Das ist dann ein Fall für **Heiko Ziegert**. Er ist außerdem vielfach nach Sterbe-

fällen gefragt oder wenn Wohnung oder Haus aufgrund eines Umzugs „besenrein“ hinterlassen werden müssen. „Ich komme generell vor Ort und kläre im Rahmen einer kostenlosen Besichtigung, was an Kosten anfällt. Wir versuchen, alles Verwert-

bare zu verkaufen. Dies wird dann von den Kosten abgerechnet“, beschreibt Heiko Ziegert seine Arbeitsweise. Damit ist er für private Auftraggeber und für Firmen tätig. Weiteres Aufgabengebiet sind Umzüge. Außerdem ist das Plötziner Unternehmen für Tatortreinigung im Einsatz und hat dadurch Erfahrung mit speziellen Desinfektionsverfahren. Der Betrieb ist Mitglied im „Bundesverband der Entrümpel und Haushaltsauflöser“.



■ Heiko Ziegert kümmert sich um eine besenreine Entrümpelung.

**HHGS**  
**Haus-, Hof- & Gartenservice**  
**Potsdam UG**  
**Alte Dorfstraße 28**  
**14542 Werder OT Plötzin**  
**Tel. 01 76/38 73 37 97**  
**www.hhgs.info**

## Metallbau mit Erfahrung

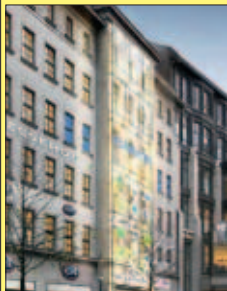

Die „Frontplan GmbH“ ist als Ingenieurbüro für Metallbau und Fassadentechnik auf anspruchsvolle Stahl-Aluminium-Glas-Konstruktionen spezialisiert, wie sie bei Kliniken, Wohnhäusern, Schulen oder für Theater zum Einsatz kommen. Das Potsdamer Planungsbüro von **Danuta Pflaume** ist dafür deutschland-

weit im Einsatz. Hier arbeiten technische Planer, Konstrukteure sowie Metallbau-Techniker im engen Verbund. Gerne würde sich das international zusammengesetzte Team erweitern. Interessenten mit handwerklichem Verständnis sind hier gut aufgehoben. Quereinsteiger werden fundiert ins neue Aufgabengebiet eingeführt.

**Frontplan GmbH**  
**Mangerstraße 24 • 14467 Potsdam**  
**Tel. 03 31/20 10 65 65 • Fax 03 31/20 10 65 66**  
**E-Mail: info@frontplan.de • www.frontplan.de**



## Dachbau und Zimmerei

Dachdeckermeister **Marko Lüttke** bietet seit 18 Jahren einen Komplettservice rund ums Dach. Dies umfasst Neueindeckung sowie Sanierung von Steil- und Flachdächern einschließlich Notdienst bei Sturmschäden. Er und seine Mitarbeiter kümmern sich zudem um Dachbegrünung und langlebige Abdichtungen mit synthetischem Kautschuk. Ein weiterer Schwerpunkt sind Zimmereraufgaben, bei denen es oft um Carports oder Überdachung von Terrassen und Eingangsbereichen geht. Zudem ist der Schmergowener Dachdeckermeister mit langjähriger Erfahrung oft als Sachverständiger gefragt.

**Dachdeckermeister Marko Lüttke**  
**Heuberg 36 • 14550 Groß Kreuz OT Schmergow**  
**Tel. & Fax 03 32 07/7 04 93**  
**Tel. 01 77/5 72 62 44**  
**www.marko-luedtke.de**

## Wohnungen in guten Händen

**D**ie Verwaltung von Wohneigentum wird immer komplexer und aufwendiger. Ständig steigen die rechtlichen und technischen Anforderungen.



■ Ben Raeuber entlastet mit seinen Mitarbeitern mit einer umfassenden Wohnungsverwaltung die Eigentümer.

Die Hausverwaltung „Stein & Co.“ betreut in der Region Mehrfamilienhäuser und Eigentumswohnungen. Das Unternehmen von **Ben Raeuber** ist dafür nach dem WEG-Gesetz zertifiziert. Es entlastet die Eigentümer, indem es sich um alle Belange rund um die Vermietung kümmert. Dazu gehören Instandhaltungen und eventuelle Sanierungen. Bei Bedarf werden Reparaturen beauftragt. Für kleinere Probleme sind Hauswarte im Einsatz. Mit der Umstellung auf das CRM-Programm können Mieteranfragen schneller beantwortet werden. Außerdem ist damit eine detaillierte monatliche Abrechnung für die Eigentümer möglich. Das Unternehmen betreut mit 32-jähriger Erfahrung 1 100 Verwaltungseinheiten. Schüler können gern per Praktikum die Abläufe kennenlernen.

**Stein & Co. GmbH**  
 Berliner Straße 75 • 14542 Werder  
 Tel. 0 33 27/73 29 00  
 E-Mail: [info@steinundco.de](mailto:info@steinundco.de)  
[www.steinundco.de](http://www.steinundco.de)

## Individuelle Möbel



**Michael Gorges-Bott** ist einer der wenigen Handwerker, die noch selbst Möbel herstellen. Damit lassen sich sonst nicht nutzbare Ecken oder Dachschrägen ausstat-

ten. Er bietet individuelle Lösungen vom Schlafzimmerschrank über Küchen- bis Büromöbel. In seiner modernen Werkstatt in Groß Kreuzt fertigt er Inneneinrichtungen für Büros und Praxen, Einbauküchen, Carports sowie Zimmertüren. Beim Möbelbau kombiniert er gern mal Holz mit Materialien wie Glas oder Metall.

Zudem liefert der Tischlermeister Fenster und Türen direkt vom Hersteller und montiert diese fachgerecht in Einfamilienhäusern.

**Tischlerei HeBoGo**

Tischlermeister Michael Gorges-Bott

Am Eichenhain 13 • 14550 Groß Kreuzt  
 Tel. 01 72/9 47 81 23 • E-Mail: [info@hebogo.de](mailto:info@hebogo.de)  
[www.hebogo.de](http://www.hebogo.de)

## Richtig installiert

Bodenständig, einfallsreich und immer auf dem neuesten Stand, dies zeichnet das Elektroinstallationsunternehmen von **Olaf Winkler** aus.

Er begleitet von der Erstberatung über die Planung und Installation bis zur Wartung der elektrischen Anlagen. Außerdem kümmert er sich um Modernisierung der Hauselektrik. Bei Störungen ist er schnell zur Stelle.

Ein weiterer Schwerpunkt ist Smarthome, um diverse Komponenten intelligent zu vernetzen. Er ist zudem Fachkraft für Rauchwarnmelder entsprechend der geltenden Vorschriften.



**Olaf Winkler Elektroinstallation**

Am Plessower See 153 b • 14542 Werder  
 Tel. 0 33 27/73 20 80  
[www.mueller-winkler-elektro.de](http://www.mueller-winkler-elektro.de)

## Baumkontrolle und schnelle Hilfe



■ Malte Schneehufer bietet als versierter Baumpfleger Hilfe in Notfällen, wie etwa nach Sturmschäden.

**B**äume sind für uns und unsere Umwelt wichtig, können aber oft unbemerkt zur Gefahr für Mensch und Eigentum werden.

Das weiß ebenso **Malte Schneehufer** als versierter Fachmann für Baumkontrolle.

Er bringt in seine Arbeit eine Erfahrung seit 2016 ein. Daher weiß er genau, wann ein Baum beschnitten oder sogar gefällt werden muss. Er achtet dabei immer ganz genau auf Nistplätze von Vögeln und Fledermäusen.

Für seine Arbeit setzt er die Seilklettertechnik oder eine Hubarbeitsbühne ein.

Malte Schneehufer ist als „European Tree Worker“ ausgebildet. In Notfällen, wie etwa bei Sturmschäden, kommt bei ihm vielfach die Seilwindentechnik zum Einsatz.

„Das ermöglicht, ganze Bäume ohne weiteren Schaden von Dächern zu heben“, beschreibt er seine Herangehensweise.

**Baumpfleger Schneehufer**

Hauptstraße 64 • 14797 Kloster Lehnin OT Rädell

Tel. 01 72/9 15 40 07

E-Mail: [info@schneehufer.de](mailto:info@schneehufer.de)



## Fenster, Markisen, Treppen

Klemmt das Fenster oder ist ein Scharnier defekt? Dann ist **Frank Goebel** gefragt. Der Fachmann und seine Mitarbeiter sind mit dem Servicemobil schnell vor Ort und haben alles Nötige griffbereit. Der Glindower Handwerksbetrieb hat 20 Jahre Erfahrung mit Fenstern und Türen aus Holz, Kunststoff oder Aluminium. Hier bekommt man diese Bauelemente inklusive Montage ebenso wie Markisen, Rollläden, Sonnen- und Insektenschutz oder Garagen-Rolltore. Weitere Schwerpunkte sind Einbauten, um die Einbruchssicherheit zu erhöhen sowie Sanierung von Innen- und Außentreppen.

**Fenster Türen Goebel**  
Klaistower Straße 64/65  
14542 Werder OT Glindow  
Tel. 0 33 27/73 17 92  
[www.goebel-fenster-tueren.de](http://www.goebel-fenster-tueren.de)

## Erneuertes Dach

Nach der Wende wurde sehr viel an Gebäuden erneuert. Inzwischen sind einige dieser Dächer sanierungsbedürftig. Die in Großkreutz ansässige Dachdeckerei von **Jan-Pierre Agthen** kennt

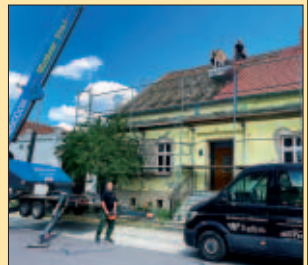

sich damit perfekt aus. Der Handwerksbetrieb deckt, saniert und repariert komplette Flach- und Steildächer auf Neu- und Altbauten in der Region Potsdam und Brandenburg. Das zehnköpfige Team führt Dachklempnerarbeiten, Zimmerer-, Trockenbau-, Dämm- und Abdichtarbeiten aus.

Bei Notfällen sind die Handwerker schnell vor Ort. Der 2010 gegründete Meisterbetrieb bildet gern in dem vielseitigen Dachdeckerberuf aus.

**Dachdeckerei & Klempnerei Agthen**  
Götzer Straße 10 c  
14550 Großkreutz OT Deetz  
Tel. 03 32 07/1 85 47

## Intelligente Haustechnik

**S**chalter an, Schalter aus, das war gestern. Heute sind es vielfach Mikroprozessoren, die im Haus viel von dem steuern, was mit Strom betrieben wird.

Das Töpflitzer Unternehmen „HKH Elektro“ hat viel Erfahrung, wenn es um das Thema digitale Steuerungen im Haus geht. Das Team um **Ralf Dessaules** und **Klaus Hofmann** rich-



■ Die Fachleute von „HKH Elektro“ kombinieren viel Erfahrung mit intelligenter Haussteuerung.

tet in Ein- und Mehrfamilienhäusern sowie Betrieben Netzwerke ein, mit denen sich Heizung, Lüftung, Jalousien oder Alarmanlagen zentral vom Smartphone oder Tablet aus dirigieren lassen. „Die Abläufe können außerdem automatisiert werden“, verweisen die Fachleute auf eine weitere Möglichkeit, um alles noch einfacher zu gestalten.

Ein weiterhin wachsendes Aufgabengebiet für das Unternehmen sind Ladestationen für Elektromobile.

Die Elektrofachleute sind bei „Vattenfall“ sowie „e.dis“ geführt und erledigen wie bisher größere und kleinere Arbeiten rund um den elektrischen Strom schnell, sicher und zuverlässig.

Übrigens kann der Meisterbetrieb 2023 sein 25-jähriges Jubiläum feiern. Er bildet gerne interessierten Nachwuchs aus.

**HKH Elektro GmbH**

Mühlenbergstraße 16 • 14542 Werder OT Töplitz

Tel. 032 12/1 47 54 11

E-Mail: [info@hkh-elektro.de](mailto:info@hkh-elektro.de) • [www.hkh-elektro.de](http://www.hkh-elektro.de)

## Neues Leben für Holz



Seit mehr als 15 Jahren schenkt Diplom-Restaurator **Peter Gottmann** Möbel und Holzobjekten ein neues Leben.

Behutsam werden Schäden im Furnier behoben, fehlende Elemente nachgeschnitzt oder verblasste Oberflächen von Hand poliert.

Durch seine Hände gingen bereits zahlreiche Möbel, historische Türen, Wandvertäfelungen und Fußböden privater und öffentlicher Auftraggeber.

Er kann Referenzen für zum Beispiel die „Stiftung Preußische Schlösser und Gärten“, die Universität Potsdam, das Stadtmuseum Brandenburg, das Schloss Ludwigslust, die Stiftung Waisenhaus in Potsdam oder die Evangelische Kirchengemeinde Biegen vorweisen. Auf Wunsch kommt er ins Haus, um Interessenten zu ihren Möbeln zu beraten.

**Dipl.-Rest. Peter Gottmann**  
Möbel- und Holzrestaurierung  
Eisenbahnstraße 134 • 14542 Werder  
Tel. 0 33 27/52 03 29  
[www.restaurierung-gottmann.de](http://www.restaurierung-gottmann.de)

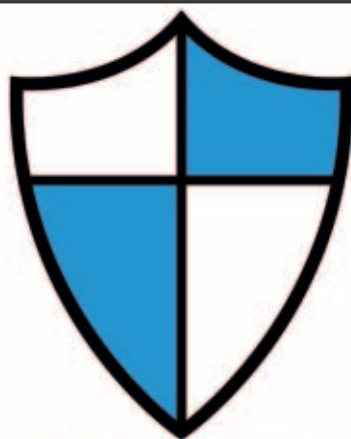

**GROSS KREUTZ**  
IMMOBILIEN

Telefon: 033 207 311 288

Mobil: 0174 58 58 031

Bahnhofstr. 7 - 14550 Groß Kreuz  
[info@grosskreutz-immobilien.de](mailto:info@grosskreutz-immobilien.de)  
[www.grosskreutz-immobilien.de](http://www.grosskreutz-immobilien.de)

## Schöne Fassaden und Wohnräume

**D**ie Fassade bestimmt den ersten Eindruck von Bewohnern und Besuchern. Zudem schützt diese den empfindlichen Baukörper vor Umwelteinflüssen, wie den immer extremer werdenden Witterungen.

Da ist ein langlebiger Anstrich von großem Vorteil. „Eine rechtzeitige Überprüfung der Fassade ist besser, als mit großem Aufwand zu sanieren“, weiß Malermeister **Edmund Funke**. Er sorgt zusammen mit seinem Team für

eine fachgerechte und ästhetische Beschichtung. Weiteres Augenmerk liegt in der Gestaltung von Wänden im Innenbereich. „Der Wohnraum ist der Ort, an dem man sich geborgen fühlt und entspannen kann“, ist der Malermeister überzeugt. Dabei verwirklicht er mit einer Vielzahl von Tapeten und Farben sowie mit Stuckarbeiten und Profilelementen ein harmonisches Gesamtbild.

Die perfekte Verlegung des passenden Bodenbelags rundet seinen Service ab.

**Malermeister Edmund Funke**  
Kleiner Bruchweg 9  
14542 Werder OT Neu Plötzing  
Tel. 01 72/3 93 76 50

E-Mail: [funke-maler@t-online.de](mailto:funke-maler@t-online.de)  
[www.maler-funke.de](http://www.maler-funke.de)



■ Jens Treckan, Edmund Funke und Helene Funke (v.l.) verleihen Räumen mit Farben und Fußböden eine dauerhafte Wohlfühlatmosphäre.



## Sicherheit rund um die Uhr

Bei **Dennis Lots** wird Sicherheit groß geschrieben. Er entwickelt individuelle Lösungen und verwendet dafür innovative Technologien. Dank seiner jahrelangen Erfahrung kann er genau angepasste Konzepte erstellen. Dabei legt er großen Wert darauf, immer auf dem neuesten Stand zu sein. So kann er für einen optimalen Schutz sorgen. „Wir sind zertifiziert und kümmern uns, von A wie Alarmtechnik bis Z wie Zutrittskontrollen bei Veranstaltungen, um sämtliche Aufgaben in diesen Bereichen“, läßt er ein.

**L.S Sicherheitsdienst GmbH**  
Mielestraße 2 • 14542 Werder  
Tel. 0 33 27/7 40 96 90  
E-Mail: [info@lunds.online](mailto:info@lunds.online)  
[www.lunds.online](http://www.lunds.online)

## Vielseitige Baumpflege

Starke Unwetter werden immer häufiger. Das weiß **Baumfachmann Philipp Hein**. Deshalb hat er sich darauf eingestellt und bietet jetzt zusätzlich einen umfangreichen Notdienst für Sturmschäden an. Zudem kümmert er sich um die Pflege rund um die wichtigen Sauerstoffspender. Wer sich seine Obstgehölze von ihm beschneiden lässt, kann auf eine Ernte mit hohem Ertrag hoffen.

Ein wichtiger Schwerpunkt für den langerfahrenen **Baumfachmann** sind Spezialfällungen. Je nach Situation kommen Hebebühne, Kran, Seilklettertechnik oder sogar Helikopter zum Einsatz. Er ist seit 2015 tätig und ist vielfach bei Feuerwehreinätzen oder Höhenrettungen gefragt.

**Squirrels Baumpflege**  
Ahornstraße 7 a • 14550 Groß Kreutz  
Tel. 01 51/12 31 47 01  
E-Mail: [kontakt@squirrels-baumpflege.de](mailto:kontakt@squirrels-baumpflege.de)  
[www.squirrels-baumpflege.de](http://www.squirrels-baumpflege.de)



## Individuelle Immobilienvermittlung

**W**enn es um den Kauf oder Verkauf von Immobilien geht, gibt es viel zu beachten. Da ist es gut, einen professionellen sowie ortsansässigen Makler an seiner Seite zu wissen.

Juliana Pfeil hat sich mit „Vier W Immobilien“ die persönliche Betreuung sowie die kompetente



■ Juliana Pfeil vermittelt Grundstücke, Häuser sowie Wohnungen und Gewerbeobjekte.

Vermarktung von Häusern, Wohnungen und Grundstücken aus Werder und der Umgebung zur Aufgabe gemacht.

„Der Verkauf von Immobilien ist grundsätzlich Vertrauenssache. Jeder Eigentümer will dies in guten Händen sehen und das bestmögliche Ergebnis erzielen“, ist sie überzeugt.

Durch ihre Mitgliedschaft im „Immobilienverband Deutschland“, kurz „IVD“, kann die erfahrene Maklerin auf ein bundesweites Kompetenz-Netzwerk zurückgreifen.

Sie steht während des gesamten Prozesses mit Rat und Tat zur Seite. In einem unverbindlichen Vorabgespräch beantwortet sie wichtige Fragen zum Ablauf und erläutert ihre individuelle Strategie. Eine kostenfreie Marktpreiseinschätzung sorgt dabei für einen ersten Überblick.

**Vier W Immobilien GmbH**  
Luise Jahn Straße 18 • 14542 Werder  
Tel. 033 27/5 21 01 44

E-Mail: [info@vier-w-immobilien.de](mailto:info@vier-w-immobilien.de)  
[www.vier-w-immobilien.de](http://www.vier-w-immobilien.de)

## Fliesen, Öfen und Kamine mit Beratung

**G**erade jetzt ist Heizen mit Holz wieder ein großes Thema. In Glindow findet sich einer der wenigen Fachbetriebe, wo es dafür eine große Auswahl und vor allem eine fachkundige Beratung gibt.

Schließlich kann Manuela Kissler-Neinert darauf verweisen, dass die Anfänge ihres Unternehmens im Ofenbau zu finden sind. „Moderne Kamine bieten umweltschonend eine kuschelige Wärme ohne die Nachteile, wie man sie früher kannte“, macht sie aufmerksam. Gerne berät sie, welche Lösung für den jeweiligen Bedarf und die örtlichen Gegebenheiten optimal wäre. Weiteres wichtiges Segment sind Bäder und deren Erneuerung. Barrierefreie Duschen sind häufig gefragt. Außerdem gibt es hier eine breite Auswahl an Fliesen für innen und außen.

**Wolfgang Kissler Fliesen- und Ofenbau GmbH**  
Dr. Külz Straße 19 • 14542 Werder OT Glindow  
Tel. 033 27/4 29 43

E-Mail: [fliesen-kissler@t-online.de](mailto:fliesen-kissler@t-online.de)  
[www.fliesen-kissler.de](http://www.fliesen-kissler.de)



■ Manuela Kissler-Neinert bietet ein großes Sortiment an attraktiven Wandfliesen. Zudem berät sie ausführlich zu Holzöfen und Kaminen.

## Container, Transport und Entsorgung

**B**ei Bau und Abbruch ist viel zu beachten. So gilt Styropor als behandelter Sonderabfall.

Für einen zertifizierten Entsorgungsbetrieb wie „Gieske Containerdienst“ in Werder ist das kein Problem.

Das fleißige Team um **Simone Heinecke** und **Axel Heinecke** beseitigt zuverlässig und schnell trotz hoher Nachfrage Abfall aus Haus und Garten. Es berät dazu kompetent und stellt dafür Container zwischen zwei und 32 Ku-

bikmeter zur Verfügung. Der Fachbetrieb entsorgt vorschriftsgemäß Sonderabfälle wie Polystyrol, Asbest, Dachpappe, Dämmung oder behandeltes Holz.

Als weiteres werden Baustoffe wie Kies, Sand, Erden, Beton oder Recyclingmaterial befördert.

Das Unternehmen ist seit 1990 tätig und führt zudem für den WAZV sowie für die Gemeinde Schwielowsee in den Ortsteilen Caputh und Geltow die Fäkalienentsorgung durch.

**Gieske Containerdienst GmbH**  
Unter den Linden 23  
14542 Werder  
Tel. 0 33 27/4 27 67  
Fax 0 33 27/6 63 06 41  
[www.containerdienst-gieske.de](http://www.containerdienst-gieske.de)



■ Die „Gieske Containerdienst GmbH“ kümmert sich um Entsorgungen und Baustofftransporte.

## Bunt und haltbar



Frisch gestrichen wirken Fassade, Treppenhaus und Innenräume gleich mal wieder wie neu. Malermeister **Detlef Geißhirt** setzt auf hochwertige Materialien,

damit die Farben dauerhaft strahlen, außen der Witterung standhalten und in Innenräumen abwaschbar sind. Seine Spezialität sind verschiedenste Streich- und Spachteltechniken. Er führt Tapeziererarbeiten aus und verlegt Bodenbeläge wie PVC, Laminat oder Kork. Zudem bringt er solide Wärmedämmung an.

Oftmals ist er für die Markierung von Parkplätzen oder anderen Flächen im Einsatz.

Der Handwerksbetrieb ist bei privaten Auftraggebern, Hausverwaltungen und Baufirmen in der Region gefragt.

**Malermeister Detlef Geißhirt**  
Obstzüchterstraße 19 • 14542 Werder  
Tel. 0 33 27/74 09 64 • Tel. 01 77/4 06 49 70  
E-Mail: [detlef.geishirt@web.de](mailto:detlef.geishirt@web.de)

## Komplette Hausverwaltung

**Ines Vierk** verwaltet als staatlich geprüfte Immobilienkauffrau seit 22 Jahren Miet- und Gewerbeobjekte für Wohnungseigentümergeinschaften in Berlin, Brandenburg und ganz Deutschland wie etwa in München. Zu ihrem Service gehören Buchhaltung und Abrechnungserstellung für Mieter und Eigentümer. Des Weiteren unterstützt sie bei der Durchführung von Sanierungs- und Modernisierungsarbeiten, führt die Kommunikation mit den Handwerkern und Architekten oder ist bei der Bearbeitung von Rechtsstreitigkeiten behilflich. Ihre Ortskenntnisse und die langjährige gute Zusammenarbeit mit Gewerken aus der Region sind hier ebenso von Vorteil wie die direkte und unkomplizierte Erreichbarkeit. So können Reparaturen oder Baumaßnahmen in der Regel schnell und zuverlässig ausgeführt werden.



**Immobilienbetreuung Schwielowsee**  
Fercher Straße 38 • 14548 Schwielowsee  
Tel. 03 32 09/20 02 63  
E-Mail: [info@immobilienbetreuung-schwielowsee.de](mailto:info@immobilienbetreuung-schwielowsee.de)  
[www.immobiliienbetreuung-schwielowsee.de](http://www.immobiliienbetreuung-schwielowsee.de)



## Tückische Feuchtigkeitsherde

**B**auschaum ist ein beliebtes „Wundermittel“. Dabei ist genau dieses praktische Material viel weniger universell einsetzbar, als man so gemeinhin denkt.

„Werden Wanddurchführungen außen mit Bauschaum abgedichtet, greifen später Säuren an. Dann dringt Feuchtigkeit ein. Dieses



■ Dieter Kleinert erkennt mangelhaft abgedichtete Wanddurchleitungen am Haus.

Material ist für Abdichtungen ungeeignet“, betont der erfahrene Dipl.-Ingenieur und Thermografie-Gutachter **Dieter Kleinert**.

„Wanddurchführungen müssen deshalb flexibel sein und im System fixiert werden.“

Der Sachverständige für Bauwerksabdichtung und Gebäudeschäden kann mittels Thermografie Feuchtigkeitsherde im Gebäude sowie Leckagen verdeckter Leitungen orten. Per Infrarotkamera erkennt er Dämmfehler, Wärmebrücken oder Luftundichtigkeiten ebenso wie Spalten an Fenster- und Türrahmen. Dieter Kleinert setzt auf eine gewerkeübergreifende Verantwortung nach allgemein anerkannten Regeln der Technik. So ist er vielfach als Streitbevollmächtigter gefragt.

Sachverständiger für  
Bauwerksabdichtung und Gebäudeschäden  
Dipl.-Ing. Dieter Kleinert  
Schwalbenbergweg 50 • 14542 Werder  
Tel. 01 72/9 09 74 73  
E-Mail: [info@gutachter-kleinert.de](mailto:info@gutachter-kleinert.de)  
[www.thermografie-gutachter-kleinert.de](http://www.thermografie-gutachter-kleinert.de)

## Profi für Risikobäume und Grünanlagen

**E**ine Vielzahl an Sturmschäden durch Bäume kann präventiv minimiert oder gar verhindert werden. Dies haben die letzten Unwetter gezeigt.



■ Manuel Wilhelm Schmidt achtet immer darauf, dass von Bäumen keine Gefahr ausgeht.

„Regelmäßige Baumkontrollen geben Sicherheit, um Schäden, Krankheiten und Fehlwirkungen rechtzeitig zu erkennen. Eine anschließende fachgerechte Baumpflege beseitigt Risikofaktoren und verhilft, gesunde Bäume zu erhalten“, erklärt **Manuel Wilhelm Schmidt**. Er hat sich mit seiner Firma „Baum Schmidt“ auf die Fällung von Bäumen und die Beseitigung von Sturmschäden spezialisiert. In schwierigen Lagen kommt die Seilklettertechnik zum Einsatz.

Dort, wo Eigenheime entstehen sollen, räumt das Team vorab das Baufeld frei.

Ein weiterer Schwerpunkt des Familienbetriebs liegt in der Pflege und Gestaltung von Grünanlagen. Dafür bieten sie ein Gesamtpaket für Baum und Garten.

Baum Schmidt  
Lilienthalstraße 12  
14550 Groß Kreutz OT Krielow  
Tel. 01 52/56 16 81 42  
E-Mail: [kontakt@baum-schmidt.de](mailto:kontakt@baum-schmidt.de)  
[www.baum-schmidt.de](http://www.baum-schmidt.de)



Jubiläums-Ausstellung zum 70. Geburtstag

## Menschen werden zu Stein

**I**n Werder werden Menschen zu Stein! Diese Verwandlung erfolgt mitten in der Stadt unweit vom Rathaus.

Urheber ist **Philipp von Appen**. Der gebürtige Dresdner kann seit seiner Kindheit nicht mehr von Steinen lassen. Sogar sein Zubrot verdiente er damit: „Wenn mir das Geld ausging, habe ich auf Baustellen gearbeitet, meist als Maurer oder Verputzer“, verblüfft der gefragte Bildhauer.

### Skulpturen für die Ewigkeit

Dabei ist Philipp von Appen ein anerkannter Künstler. Er kann 2023 seinen 70. Geburtstag feiern. Zu diesem runden Jubiläum hat ihn Kunstge-

schoß-Kurator **Frank Weber** eingeladen, eine Ausstellung mit seinen Skulpturen zu gestalten. „Ich werde das im Verbund mit meinem Schulfreund dem Maler **Steffen Wriecz** machen, der mittlerweile in Baden-Württemberg lebt“, kündigt Philipp von Appen an. So können die Bewohner der Baumblütenstadt ihn näher kennenlernen. „Meine Werke sind größtenteils in Privatbesitz. Andere stehen im öffentlichen Raum, vielfach in Sachsen“, erklärt er. Dabei bewies sich, dass seine Arbeiten durchaus das Zeug zur Unsterblichkeit haben: „Mein Lotus im Stadtpark von Großenhain hat ein



■ Was als Entwurf begann, ist zu einem farbigen Kunstwerk geworden.

Unwetter mit großem Tornado problemlos überlebt. Alles war kaputt, Bäume entwurzelt, Gebäude hatten kein Dach mehr und waren beschädigt, aber meine Skulptur blieb völlig unversehrt.“

## Kunst in den Genen

Philipp von Appen wurde die Liebe zur Kunst regelrecht in die Wiege gelegt. Großvater **Karl von Appen** war Bühnenbildner in Dresden, seine Frau **Elisabeth von Appen** sorgte in seinen Kulissen als Schauspielerin für Leben. Außerdem arbeitete von Appen vielfach für das Bertolt Brecht-Theater „Berliner Ensemble“ in der Spreemetropole. Die Eltern **Karl Schwabe** und **Veronika von Appen** waren hingegen beide Bildhauer. „Ich wuchs also mit Steinen und Kunst auf. Nach dem Abitur hatte ich das Gefühl, etwas radikal anderes machen zu wollen. Also lernte ich Maschinen- und Anlagenmonteur. Doch der Stein zog mich weiter magisch an“, erklärt der Künstler seine Hin-



■ Philipp von Appen bereichert als Bildhauer die kulturelle Anziehungskraft der Baublütenstadt.

wendung zur Bildhauerei. Nach entsprechender Ausbildung bei den Eltern ab 1977 schaffte er es bereits 1982 in eine Ausstellung im weltberühmten Pretiosensaal im „Grünen Gewölbe“ vom Dresdner Schloss.

## Steinerne Menschen

Von Anfang an hatten es ihm Lebewesen angetan: „Ich neh-

me Menschen zum Motiv, seltener Tiere oder Pflanzen. Die Inspiration gewinne ich auf der Straße oder im Café. Oftmals geht es mir nur um ein bestimmtes markantes Körperteil, weniger um die ganze Person“, erklärt er.

Ganz neu lässt sich der Künstler von Gedichten inspirieren, die ihn in seiner Kindheit faszinierten: „Meine Oma hatte ein Buch mit Lyrik von **Heinrich Heine**. Das liebte ich, aber eher wegen der schönen Zeichnungen. Sie hat mir oft daraus vorgelesen. Heute erkenne ich, dass in den Gedichten viele Assoziationen enthalten sind. Ich würde diese gerne in Skulpturen umsetzen, doch das ist sehr schwer“, grübelt er.

## Eigener Kunsthof

Nachdem er bei den Eltern die Grundlage für Bildhauerei erlernte, stieß er 1981 im nahen Meißen auf eine alte Wassermühle. Diese befand sich ►



■ Gerne würde er Gedichte von Heinrich Heine zu Stein bringen. Dazu hat ihn diese bibliophile Ausgabe seiner Oma inspiriert.

unweit der weltberühmten Porzellanmetropole im kleinen Rothschönberg.

„Meine damalige Frau, die Schmuckdesignerin ist, und ich haben sie spontan gekauft“, blickt er zurück. Sie diente fortan als Atelier und als „Kulturhof“. Der „Appenhof“ wurde ein DDR-weiter Anziehungspunkt.

### Pleite nach der Reise

Mit der Wende zog Philipp von Appen in die neue Freiheit: „Ich habe Süd- und Westeuropa erkundet. Dabei ging mir leider das Geld aus. Deshalb nahm ich das Angebot eines Freundes aus Meißen gerne an. Ich konnte in Potsdam bei Ausgrabungen am früheren Schloss mitmachen. Schließlich ging es hier ebenfalls um Steine“, blickt er zurück.



■ Nach langen Jahren als Steinbildhauer hat er nun weitere Materialien einbezogen.

Dies brachte ihn dann vom barocken Sachsen in den „kühlen Norden“.

### Steinerne Liebe

Seit nunmehr über zehn Jahren bereichert Philipp von Appen das Kulturleben der Baumbüthenstadt Werder. Dabei kann er selbst in der

Liebe nicht von Steinen lassen: „Meine Freundin ist Archäologin. Sie hat damit ebenfalls viel mit diesem Material zu tun“, schmunzelt er.

Infos:  
Tel. 01 76/24 31 94 38  
E-Mail:  
philippvonappen@gmx.de

## Poliert und versiegelt

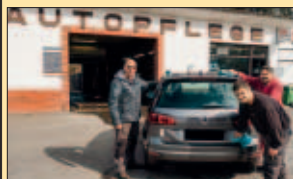

Außen glänzend, innen wie neu. So verlassen Autos und Transporter den Hof, wenn die Familie um **Michael Braun** mit Erfahrung

und Sachverstand am Werk war. Perfekt aufbereitet gelingt die Rückgabe von Leasingfahrzeugen. Man überzeugt beim Gebrauchtwagenverkauf oder fühlt sich im eigenen Auto wieder wie in einem Neuwagen. Die Autopflege verfügt über eine Waschstraße mit einer Durchfahrtschneidhöhe von 2,70 Metern. Der „Elaskon“-Stützpunkt führt Hohlraum- und Unterbodenkonservierung zum Langzeitschutz durch. Lackaufbereitung und -politur sind weitere Schwerpunkte.

Im Team mit **Vincze Gyorgy** und **Nico Füllgraf** helfen die Firmengründer und Eltern **Brigitte Braun** und **Wolfgang Braun** mit.

Kfz-Wasch- und Pflegedienst • Michael Braun  
Berliner Straße 41-43 • 14542 Werder  
Tel. 0 33 27/4 27 57 • Fax 0 33 27/73 25 32  
www.autopflege-braun.de

## Digitale Buchhaltung

Buchhaltung durch ein Steuerbüro ist oft sehr kostspielig. Es bietet sich daher an, diese getrennt von Abschlussarbeiten erledigen zu lassen. **André Kraft** ist gelernter Bilanzbuchhalter und übernimmt die komplette Finanz- und Lohnbuchhaltung inklusive der Anmeldungen für Umsatz- und Lohnsteuer. Die erforderlichen Belege können gebracht, digital übertragen oder abgeholt werden. Je nach Wunsch erfolgt die Buchhaltung in der Firma oder im Büro von André Kraft. Über die „Stotax“-App kann die Belegbuchhaltung digital in eigenen Clouds bearbeitet werden. Das Buchhaltungsbüro ist seit 2011 tätig.



Kraft Buchhaltungs-Service • André Kraft  
Babelsberger Straße 16 • 14473 Potsdam  
(bei Anything-Store, Büroturm Ost, 4. Etage)  
Tel. 0 30/81 70 93 91 • Tel. 01 51/57 01 90 29  
www.buchhaltung-kraft24.de

IHR GUTES RECHT ... **SCHULZE**  
**SEEHAU** RECHTSANWÄLTE

- Erbrecht
- Familienrecht
- Grundstücksrecht
- Strafrecht
- Verkehrs- und Ordnungswidrigkeitenrecht
- Arbeitsrecht und Sozialrecht



Rechtsanwälte Seehaus & Schulze in Werder

Luise Jahn Straße 1 • 14542 Werder OT Glindow

Tel. 0 33 27/56 95 11 • Fax 0 33 27/56 95 88 • E-Mail: info@seehaus-schulze.de

## Sicherheit von A bis Z



Seit mehr als 25 Jahren bietet **Stephan Richter-Mendau** umfassende Beratung in wichtigen Versicherungs-, Vorsorge- sowie Vermögensfragen. Er erarbeitet genau auf den jeweiligen Fall zugeschnittene Lösungen für Privatpersonen, Familien, Gewerbetreibende und Unternehmen.

„Im Bedarfsfall trete ich für eine zügige sowie unkomplizierte Schadensregulierung ein“, versichert er.

Mit der LVM vertritt er einen der größten deutschen Rundum-Versicherer und Finanzdienstleister. Hier gibt es Sicherheit von A bis Z, also von Altersvorsorge bis zur Zahnzusatzversicherung.

**LVM Versicherungsgesamt  
Stephan Richter-Mendau**

Brandenburger Straße 137 • 14542 Werder  
Tel. 0 33 27/7 19 66 • Tel. 01 62/7 02 89 00

E-Mail: info@richter-mendau.lvm.de  
www.richter-mendau.de

## Steuerhilfe in jedem Alter

Das Alter schützt vor Steuern nicht! „Rentner werden vermehrt vom Finanzamt angeschrieben“, weiß **Gundula Koschinsky**.

Die Beratungsstellenleiterin vom Vereinigten Lohnsteuerhilfe e.V. betreut Lohn-, Gehalts- und Rentempfeänger im Rahmen der Mitgliedschaft, die es zu sozial gestaffelten Beiträgen gibt. Sie erstellt Steuererklärungen, prüft Bescheide, hilft beim Kindergeldantrag oder führt den Schriftverkehr mit dem Finanzamt.

Gundula Koschinsky verfügt über 20 Jahre Steuererfahrung. Die Beratung kann bei ihr im Büro, übers Internet oder per Hausbesuch erfolgen.

**Vereinigte Lohnsteuerhilfe e.V.**

**Beratungsstelle Gundula Koschinsky  
Friedrich Ebert Straße 4**

14542 Werder OT Glindow  
Tel. 0 33 27/79 88 64 • www.vlh.de/bst/1841



## Aquaristik

### ■ Plankton24

Berliner Straße 130  
14542 Werder  
Tel. 01 63/2 53 38 40  
E-Mail: info@plankton24.de  
www.plankton24.de, **S. 56**

## Auto

### ■ Autohaus Raschick GmbH

Dr. Külz Straße 2-4  
14542 Werder OT Glindow  
Tel. 0 33 27/7 37 40  
E-Mail: autohaus@raschick.com  
www.raschick.com, **S. 39**

### ■ Autohaus Weinreich

Zum Strandbad 2  
14797 Kloster Lehnin OT Lehnin  
Tel. 0 33 82/2 03  
E-Mail: info@renault-weinreich.de  
www.renault-weinreich.de, **S. 12**

### ■ IKW GmbH

Lehninger Straße 25  
14797 Kloster Lehnin  
Tel. 0 33 82/70 40 08  
www.kfz-meisterwerkstatt-lehnin.de  
**S. 41**

### ■ Kfz-Wasch- und Pflegedienst Michael Braun

Berliner Straße 41-43  
14542 Werder  
Tel. 0 33 27/4 27 57  
E-Mail: info@autopflege-braun.de  
www.autopflege-braun.de, **S. 36**

### ■ M.C.F.

### Motor Company Fahrzeugvertriebsgesellschaft mbH, Potsdam-Babelsberg

Großbeerenstraße 249  
14480 Potsdam  
Tel. 03 31/64 98 10  
E-Mail: info@motor-company.de  
www.motor-company.de, **S. 84**

## Bildung

### ■ Freie Waldorfschule Werder

Elsastraße 14-16  
14542 Werder  
Kindergarten Tel. 0 33 27/4 58 62  
Schule Tel. 0 33 27/4 58 38  
Hort Tel. 0 33 27/74 14 35  
E-Mail: info@waldorfschule-werder.de  
www.waldorfschule-werder.de, **S. 6**

### ■ Hoffbauer

### Evangelischer Bildungscampus Werder

Zum Schulcampus  
14542 Werder  
Tel. 03 31/2 31 31 00  
www.hoffbauer-stiftung.de, **S. 3**

### ■ Kreisvolkshochschule Potsdam-Mittelmark

Adolf Damaschke Straße 60  
14542 Werder  
Tel. 0 33 27/57 10 30  
E-Mail: werder@kvhs-pm.de  
www.kvhs-pm.de, **S. 13**

## Buchhaltung

### ■ Kraft Buchhaltungs-Service

Babelsberger Straße 16  
14473 Potsdam  
Tel. 0 30/81 70 93 9  
Tel. 01 51/57 01 90 29  
E-Mail: andrekraft69@gmail.com  
www.buchhaltung-kraft24.de, **S. 36**

## Energie

### ■ EMB Kundenbüro Werder

Am Markt 5  
14542 Werder  
Tel. 08 00/0 74 95 10  
www.emb-gmbh.de, **S. 7**

## Feinkost

### ■ Werder Feinkost GmbH

Phöbener Straße 1  
14542 Werder  
Tel. 0 33 27/6 61 40  
www.werder-ketchup.de, **S. 14**

## Instrumente

### ■ PianoService Joachim Thiele

Kemnitzer Dorfstraße 7  
14542 Werder OT Kemnitz  
Tel. 0 33 27/7 91 17  
Tel. 01 77/7 42 09 96  
E-Mail: piano.thiele@t-online.de  
**S. 44**

## Lebensmittelindustrie

### ■ Herbstreith & Fox GmbH

Phöbener Chaussee 12  
14542 Werder  
Tel. 0 33 27/78 50  
E-Mail: info@herbstreith-fox.de  
www.herbstreith-fox.de, **S. 16**

## Lohnsteuerhilfe

### ■ Lohnsteuerhilfe Dr. Kanis

Mielestraße 2, 14542 Werder  
Tel. 0 33 27/4 68 60  
Tel. 01 72/3 98 36 55  
www.lohi-fuldatal.de/bs210-2, **S. 39**

### ■ Vereinigte Lohnsteuerhilfe e.V. Beratungsstelle

Gundula Koschinsky  
Friedrich Ebert Straße 4  
14542 Werder OT Glindow  
Tel. 0 33 27/79 88 64  
www.vlh.de/bst/1841, **S. 37**

## Politik

### ■ Fraktion DIE LINKE SVV Werder

Mozartstraße 7  
14542 Werder  
Tel. 01 72/3 06 58 23  
E-Mail: werder@dielinke-pm.de  
www.dielinke-werder.de, **S. 14**

## Prüftechnik

### ■ CNS GmbH

Am Pappeltor 15  
14548 Schwielowsee OT Geltow  
Tel. 0 33 27/5 71 78 00  
E-Mail: info@cns-ndt.de  
www.cns-ndt.de, **S. 12** ▶

## Mobiler Service auf einen Blick

Tropft der Wasserhahn oder ist das Dach undicht? Benötigt man eine Autowerkstatt? Braucht man einen Handwerker? Ist schnelle Hilfe bei Technikfragen nötig? Sucht man ein Steuerbüro oder einen Rechtsanwalt? Oder, will man Kontakt zu einem Entsorgungsbetrieb? Dann möchte man schnell fündig werden. Das ermöglicht die übersichtliche App.

Sie kann für iPhone, iPad, Smartphones und Tablets kostenlos geladen werden. Die App ist übersichtlich und leicht zu handhaben.

Weitere Infos unter: [www.Werder-Internet.de/Apps](http://www.Werder-Internet.de/Apps)

## Innovativ auf der Straße unterwegs

**I**n der Baumbliutenstadt lebt man seit jeher mit der Natur. Klimaschutz per Elektromobilität ist hier deshalb voll im Trend.

**Björn Raschick** freut sich, mit seinem VW- und Audi-Autohaus die breite Palette von

Europas größtem Hersteller präsentieren zu können. Ein echter Blickfang ist der neue ID.5, der Eigenschaften von SUV und Coupé kombiniert. „Während die sehr beliebten Modelle ID.3 und ID.4 jetzt schon verfügbar sind, muss

man auf diese Innovation noch ein wenig bis zur Auslieferung warten“, informiert Björn Raschick.

Als autorisierter Volkswagen- sowie Audi-Service-Partner bietet das Glindower Autohaus Pkw und Nutzfahrzeuge in breiter Auswahl an. Darunter sind viele Jahres- und Geschäftswagen, EU-Fahrzeuge oder gepflegte Gebrauchte mit Garantie.

In der typenoffenen Werkstatt sind Fahrzeuge aller gängigen Marken gut aufgehoben.



■ Björn Raschick macht mit den VW-Modellen ID.3, ID.4 und ID.5 Lust auf vollelektrisches Fahren.

**Autohaus Raschick GmbH**  
Dr. Külz Straße 2-4  
14542 Werder OT Glindow  
Tel. 0 33 27/7 37 40  
Fax 0 33 27/73 74 75

E-Mail: [autohaus@raschick.com](mailto:autohaus@raschick.com)  
[www.raschick.com](http://www.raschick.com)

## Freizeit statt Steuerstress



Per Steuererklärung kann man Jahr für Jahr meist eine schöne Summe vom Finanzamt zurückbekommen.

Dabei spielt die Kenntnis der Möglichkeiten eine wichtige Rolle. Wie bei-

spielsweise verhält es sich mit großen Belastungen wie Handwerkerrechnungen oder Betriebskosten? **Dr. Ulf Kanis** bietet mit seinen Beratungsstellen in Werder und Potsdam vom „Lohnsteuerhilfeverein Fuldata e.V.“ zum sozial-gestaffelten Mitgliedsbeitrag Beratung und Erstellung der Steuererklärung inklusive Prüfung der oft fehlerhaften Bescheide. Er wickelt die Korrespondenz mit dem Finanzamt ab. Der Service gilt für Lohn- und Gehaltsempfänger, Studenten, Rentner und Vermieter mit nicht selbstständig erzielten Einkünften.

**Lohnsteuerhilfeverein Berater Dr. Ulf Kanis**  
Mielestraße 2 (Havelauen) • 14542 Werder  
Eingang A, erster Stock, rechts  
Tel. 0 33 27/4 68 60 • Tel. 01 72/3 98 36 55  
[www.lohi-fuldata.de/bs210-2](http://www.lohi-fuldata.de/bs210-2)  
Di., Do. 10-18 Uhr • Mi. 10-16 Uhr  
und nach telefonischer Vereinbarung

## Grundsteuer im Blick

Zuverlässig und termintreu sorgt Dr. Michael Kirchhoff für eine fristgerechte Abgabe der Grundsteuererklärung, die jeweils bis **31. Oktober** eingereicht werden muss.

Bei ihm erhält man zudem eine ausführliche Beratung zur Grundsteuerreform.



**Dr. Michael Kirchhoff**  
Rechtsanwalt und Steuerberater  
Fachanwalt für Steuerrecht  
Fachanwalt für Handels- und Gesellschaftsrecht

**Büro Potsdam:**  
Hegelallee 5 • 14467 Potsdam  
Tel. 03 31/6 26 44 70 • Fax 03 31/62 64 47 29

**Büro Berlin:**  
Hohenzollerndamm 201  
10717 Berlin Charlottenburg-Wilmersdorf  
Tel. 0 30/8 64 98 30 • Fax 0 30/86 49 83 75

E-Mail: [dr@michael-kirchhoff.com](mailto:dr@michael-kirchhoff.com)  
[www.michael-kirchhoff.com](http://www.michael-kirchhoff.com)

## Rechtsanwalt

### ■ Rechtsanwältin

#### Seehaus & Schulze

Luise Jahn Straße 1  
14542 Werder OT Glindow  
Tel. 0 33 27/56 95 11  
E-Mail: info@seehaus-schulze.de  
**S. 37**

### ■ Rechtsanwältin

#### Lange & Seifert

Am Großen Zernsee 6 H  
14542 Werder  
Tel. 0 33 27/7 25 30 54  
E-Mail: werder@anwalt-seifert.de  
www.anwalt-seifert.de, **S. 40**

### ■ Rechtsanwalt und Steuerberater

#### Dr. Michael Kirchoff

Büro Potsdam:  
Hegelallee 5, 14467 Potsdam  
Tel. 03 31/6 26 44 70  
Büro Berlin:  
Hohenzollerndamm 201  
10717 Berlin  
Tel. 0 30/8 64 98 30  
E-Mail: dr@michael-kirchoff.com  
www.michael-kirchoff.com, **S. 39**

## Schlüssel, Schleifen, Gravuren

### ■ Dienstleistungen Lieber im EKZ Werderpark

Auf dem Strengfeld 6  
14542 Werder  
Tel. 0 33 27/4 54 90  
www.werder-lieber.de, **S. 15**

## Steuerberatung

### ■ DBB DATA

#### Beratungs- und Betreuungsgesellschaft mbH

Mielestraße 2, Haus 1A  
14542 Werder  
Tel. 0 33 27/6 60 40  
E-Mail: werder@dbbdata.de  
www.dbbdata.de, **S. 41**

### ■ Rechtsanwalt und Steuerberater

#### Dr. Michael Kirchoff

Büro Potsdam:  
Hegelallee 5, 14467 Potsdam  
Tel. 03 31/6 26 44 70  
Büro Berlin:  
Hohenzollerndamm 201  
10717 Berlin  
Tel. 0 30/8 64 98 30  
E-Mail: dr@michael-kirchoff.com  
www.michael-kirchoff.com, **S. 39**

## Versicherung, Finanzen

### ■ LVM Versicherungsagentur

#### Stephan Richter-Mendau

Brandenburger Straße 137  
14542 Werder  
Tel. 0 33 27/7 19 66  
Tel. 01 62/7 02 89 00  
www.richter-mendau.de, **S. 37**

### ■ Nicole Winter

#### Subdirektorin der ERGO Beratung und Vertrieb AG

Wolfsberg 9  
14550 Groß Kreuzt  
Tel. 03 32 07/37 40  
www.nicole.winter.ergo.de, **S. 40**

## Werbung, Internet

### ■ SoR mindful UG (haftungsbeschränkt)

Eisenbahnstraße 203  
14542 Werder  
Tel. 0 33 27/7 27 05 38  
E-Mail: sophie@sor-mindful.com  
www.sor-mindful.com, **S. 12**

## Firma eintragen

Serviceunternehmen können sich über die Internetseite: [www.Werder-Internet.de](http://www.Werder-Internet.de) eintragen.

## Persönlich betreut



Ob ein Sturmschaden am Haus oder Autounfall, **Nicole Winter** kommt vor Ort, um eine zügige Schadensregulierung zu erreichen. Die Versicherungsfachfrau und diplomierte Bauingenieurin bringt Kompetenz und eine lange Erfahrung seit 1983 in die unterschiedlichsten Versicherungsbereiche mit.

Sie fungiert mit ihren fünf engagierten Mitarbeitern als regionale Subdirektorin der ERGO-Gruppe. Hier liegen Absicherung, Finanzierungen und Geldanlagen in einer Hand. Die Beratung kann in ihrem Büro, zuhause oder in der Firma sowie alternativ übers Internet erfolgen.

**Nicole Winter**  
Subdirektorin der ERGO Beratung und Vertrieb AG  
Wolfsberg 9 • 14550 Groß Kreuzt  
Tel. 03 32 07/37 40  
[www.nicole.winter.ergo.de](http://www.nicole.winter.ergo.de)

## Umfassender Rechtsrat

Das Erbrecht ist immer noch nicht auf die heutigen Lebensumstände angepasst.

Deshalb erfordert ein Testament hohe Anforderungen, damit es rechtsicher ist.

Dort gilt es, steuerliche Aspekte, eventuelle Pflichtteilsansprüche sowie die Begünstigung von Kindern aus diversen Beziehungen zusammen zu betrachten. **Mirco Seifert** ist hier als Fachanwalt für Erbrecht ein wichtiger Ansprechpartner.

Außerdem ist er Fachanwalt für Verkehrsrecht und berät bei Bußgeld- oder Fahrerlaubnisfragen.

Rechtsanwältin **Stefanie Lange** ist als Fachanwältin für Familienrecht aktiv. Beide sind zudem im Zivil- und Arbeitsrecht erfahren. Ganz neu ist die Kanzlei in modernen Räumen in den Havelauen zu finden.

**Rechtsanwältin Lange & Seifert**  
Am Großen Zernsee 6 H • 14542 Werder  
Tel. 0 33 27/7 25 30 54  
E-Mail: [werder@anwalt-seifert.de](mailto:werder@anwalt-seifert.de)  
[www.anwalt-seifert.de](http://www.anwalt-seifert.de)





## Steuern zuverlässig im Griff

**Die Steuergesetzgebung verändert die Rahmenbedingungen für Immobilieneigentümer und Unternehmen.**

„Die Grundsteuerreform hat für alle Eigentümer Konsequenzen“, führt Inhaber **Dennies Gille** von der „DBB DATA“ ein aktuelles und komplexes Problem vor Au-

gen. Dabei ist die Aufbereitung der grundstücksbezogenen Daten sehr wichtig, denn die Konsequenzen sind dauerhaft. „Unsere Internetseite informiert verständlich und einfach. Nach Dateneingabe lassen sich künftige Belastungen erkennen. Im Einzelfall helfen wir gerne weiter“, bie-

tet Dennies Gille an. Die Steuerberatungsgesellschaft betreut Freiberufler, Firmen sowie Privatpersonen in allen Steuerfragen.

Die Mitarbeiter erledigen die laufende Lohn- und Finanzbuchhaltung.

Oft geht es um Weichenstellungen für Umstrukturierungen oder um Nachfolgefragen. Zudem betreut das Team als landwirtschaftliche Buchstelle Agrar- und Gartenbaubetriebe.



■ Das Team um Dennies Gille unterstützt bei der Neuregelung der Grundsteuer und bei allen anderen Steuerfragen.

**DBB DATA**  
Beratungs- und Betreuungsgesellschaft mbH  
Mielestraße 2 • 14542 Werder  
(Haus 1A)  
Tel. 0 33 27/6 60 40  
E-Mail: [werder@dbbdata.de](mailto:werder@dbbdata.de)  
[www.dbbdata.de](http://www.dbbdata.de)

**Typenoffene  
KFZ - Meisterwerkstatt**

**IN LEHNIN OT DAMSDORF**

**UNSERE LEISTUNGEN**

- ✓ Inspektion nach Herstellerangaben
- ✓ Ölwechsel
- ✓ Bremsen & Fahrwerk
- ✓ Nach- und Polierarbeiten
- ✓ Akkupflege
- ✓ Unfallreparatur
- ✓ Anlagel
- ✓ Kfz und Technische Maßnahmen

**KONTAKTIEREN SIE UNS**

☎ 03382 70 40 108

**IKW**  
INSTRUMENTELLE KULTUR- & REPARATUR WERKSTÄTTE

☎ Werkstätte Lehnin  
☎ Montag - Donnerstag 07:00 - 17:00 Uhr  
Freitag 07:00 - 14:00 Uhr

IKW GmbH · Typenoffene KFZ-Meisterwerkstatt  
Lehniner Str. 25 · 14797 Kloster Lehnin / OT Damsdorf

Der Allrounder für Ihre Immobilie.

**FMW GmbH**  
Facility Management Werder

Wir bieten Ihnen individuelle Dienstleistungen für Haus, Garten und öffentlich genutzte Flächen.

**REINIGUNGSLEISTUNGEN FÜR PRIVAT & GEWERBE**  
**HAUSMEISTERLEISTUNGEN**  
**GRÜN- UND AUSSENANLAGENPFLEGE**  
**BAUMKONTROLLE**  
**BAUMPFLEGE**  
**GEHWEGREINIGUNG, WINTERDIENST**

IKW GmbH • 03382 70 40 108 • 14797 Lehnin • (03382)  
[www.fmw-gmbh.com](http://www.fmw-gmbh.com) • TEL. 03327 / 08 77 8 02 • [info@fmw-gmbh.com](mailto:info@fmw-gmbh.com)



---

Ex-Politiker mit 30 Büchern sucht Blasmusiker

---

# Auf den Spuren der Heimat

**Wie viele Dokortitel darf der Mensch denn haben?****Ein Töpplitzer wollte das genau erfahren!**

Der nunmehr dritte Dokortitel von **Dr. Dr. Markus Vette** sollte in Geschichte sein. Der Töpplitzer war per Zufall draufgekommen, dass es in Lübben jahrhundertlang einen Landtag gegeben hat. „Das war von 1411 bis ihn 1936 die Nazis aufgelöst haben. Die Niederlausitz war damals weitgehend unabhängig. Es gab keine Fürsten, die hier regierten“, hatte er herausgefunden.

**Zu fleißig?**

Dass ihn das Thema so faszinierte, lag sicher mit daran, dass er selbst von 1990 an neun Jahre lang für die CDU im Brandenburger Landtag war. „Ich war 1994 im Stolpe-Untersuchungsausschuss zur Stasi-Vergangenheit des ersten Nachwende-Regierungschefs und konnte da gut hinter die Kulissen der damaligen Politik sehen“, gibt er bekannt. Seine nunmehr dritte Dissertation über den „Vergessenen Landtag von Lübben“ scheiterte. „Ich hatte schon einen ‚Dr. phil.‘ in Politikwissenschaft. Einen weiteren ‚Dr. phil.‘, diesmal in Geschichte, wollten sie nicht vergeben“, schmunzelt er heute.

**Kartoffeln im Ultraschall**

Jedenfalls ist der gebürtige Lausitzer aus Weißwasser ein sehr vielseitiger Wissenschaftler. Beim Physikstudium an der Humboldt-Universität zu Berlin konnte er auf großväterliche Gene bauen: „Die stammten aus dem Elsass und waren Glasbläser. Dort übten sie ein spezielles Verfahren aus, das

sie in die Lausitz brachten. Allerdings hatte es nur bis zur Weltwirtschaftskrise 1929 Erfolg“, blickt der Enkel zurück. Ihn beschäftigte als Forscher allerdings ein anderes Thema: „Ich arbeitete mit Ultraschallmessungen an Kartoffeln und konnte darüber 1985 erfolgreich promovieren“, erklärt er. Seine Arbeit im Landtag animierte ihn, dieser einen theoretischen Unterbau zu geben. Ziemlich genau zehn Jahre nach dem „Dr. rer. nat.“ konnte er sich 1995 über den „Dr. phil.“ freuen.

**Um die Ecke denken**

Nach dem Ausscheiden aus dem Landtag und der Politik machte er Zwischenstation an der TH Wildau, an der FH Cottbus und ist heute im Brandenburgischen Landesarchiv für die Betreuung der ehrenamtlichen Ortschronisten tätig. „Beim Forschen ist es oft nützlich, um die Ecke zu denken“, nennt er einen hier wichtigen Ansatzpunkt. Das beschauliche Töpplitz, wo er mit einer kurzen Unterbrechung seit 1997 wohnt, animierte ihn, selbst „zur Feder“ zu greifen. Er hat hier rekordverdächtige knapp 30 Bücher veröffentlicht. Den Anfang machte der Blick in die eigene Familiengeschichte der Glasbläser. Zuletzt erschien eine zweibändige Schulgeschichte von Töpplitz.

**Zeit des Lesers sparen**

Dabei hat der Ex-Abgeordnete, der im Landtag immer frei sprechend am Rednerpult war, sich vorgenommen, kurz und bündig zu schreiben: „Man muss sparsam mit der Zeit des Lesers umgehen“, hat er sich

einen Satz von „Focus“-Gründer **Helmut Markwort** zu eigen gemacht. Allerdings hat sich der kometenhafte Erfolg der „Spiegel“-Konkurrenz bei Dr. Dr. Vette noch nicht ganz eingestellt. Doch bringt ihn das nicht aus der Ruhe: „Ich habe 100 ISBN-Nummern, mit denen ich noch viele Bücher in den Handel bringen kann“, strahlt er. Dafür hat er seinen eigenen „Eugenia Verlag“ in Stellung gebracht.

**Blasmusiker gesucht**

Dr. Dr. Markus Vette kann aber noch viel mehr als schreiben: Er ist begeisterter Blasmusiker. Seine Lieblingsinstrumente sind Trompete und, was er wegen des satteren Klangs noch mehr mag, das Flügelhorn. Damit tritt er in diversen Gruppierungen auf. Dazu gehören das „Spandauer Blasorchester“ und die „Brandenburgische Bigband“.

Besonders am Herzen liegt ihm aber die Bläsercombo „Kammerorchester Töpplitz“, die er zudem organisatorisch leitet. Umso trauriger ist Dr. Dr. Markus Vette, dass gerade diese momentan etwas krankt. „Von den bisher fünf Musikern sind zwei weggezogen. Jetzt suchen wir dringend Mitspieler. Dabei sind uns alle Blasinstrumente willkommen. Bei uns kommt jeder zum Zug. Die Noten schreibe ich dafür extra um“, macht der Ex-Politiker, Physiker und begeisterte Heimatgeschichtler Lust auf den guten Ton, den er damals in der Politik zusehends vermisste.

**Infos:**

Tel. 03 32 02/70 56 56

[www.eugeniaverlag.wordpress.com](http://www.eugeniaverlag.wordpress.com)

## Bäckerei

### ■ Landbäckerei Kirstein

Bäckerweg 3  
14797 Kloster Lehnin OT Rädcl  
Tel. 0 33 82/2 63  
www.baecerei-kirstein.de, **S. 47**

### ■ Landbäckerei Kirstein

Torstraße 9, 14542 Werder  
Tel. 0 33 27/57 05 05  
www.baecerei-kirstein.de, **S. 47**

### Bäckerei mit Café

### ■ Landbäckerei Kirstein

Bäckerei, Konditorei und Café:  
Berliner Straße 126  
14542 Werder  
Tel. 0 33 27/4 32 78  
www.baecerei-kirstein.de, **S. 47**

### ■ Landbäckerei Kirstein

Filiale und Café:  
Zum Großen Zernsee 6 K  
14542 Werder  
Tel. 0 33 27/7 27 53 95  
www.baecerei-kirstein.de, **S. 47**

## Camping, Wohnmobile

### ■ Blüentcamping Riegelspitze

Fercher Straße 9/Ecke B1  
14542 Werder, Tel. 0 33 27/4 23 97  
www.bluentcamping.de, **S. 54**

## Erlebnispark

### ■ Werderaner Tannenhof

Lehniner Chaussee 19  
14542 Werder  
Tel. 0 33 27/4 32 65  
www.werderaner-tannenhof.com  
**S. 57**

## Fischerei

### ■ Fischereihof Berner

Phöbener Chaussee 5 A  
14542 Werder OT Kemnitz  
Tel. 0 33 27/4 34 46  
www.raeucherschiff-werder.de, **S. 46**

## Gaststätte

### ■ Café Hagemeister

Baderstraße 3, 14542 Werder  
Tel. 0 33 27/5 73 84 91  
www.cafehagemeister-werder.de  
**S. 46**

### ■ Colonial Café & Pension

Christian Heinze  
Brandenburger Straße 1  
14542 Werder  
Tel. 0 33 27/7 10 07  
www.colonial-cafe.de, **S. 45**

### ■ Trattoria La Marinara

An der Havel 38  
14542 Werder OT Töplitz  
Tel. 03 32 02/6 02 17  
www.marina-ringel.de, **S. 54**

## Torten, Kindergeburtstag

### ■ PL Cakedesign

Heuberg 36  
14550 Groß Kreuz OT Schmergow  
Tel. 01 78/7 30 62 59  
www.pl-cakedesign.de, **S. 46**

## Veranstaltungen

### ■ Fercher ObstkistenBühne e.V.

Dorfstraße 3 a, 14548 Schwielowsee  
Tel. 03 32 09/7 14 40  
www.fercherobstkistenbuehne.de  
**S. 44**

## Wassersport, Boote

### ■ Allert Marin & Marina Zernsee

Zur Uferau 1, 14542 Werder  
Tel. 0 33 27/4 23 30  
www.allertmarin.de, **S. 56**

### ■ Yachthafen Ringel

An der Havel 38  
14542 Werder OT Töplitz  
Tel. 03 32 02/6 02 17  
www.marina-ringel.de, **S. 54**

## Weine der Region

### ■ Weinbau Dr. Lindicke

Weintiene auf dem Wachtelberg  
Zufahrt über Wachtelwinkel 30  
14542 Werder  
Tel. 0 33 27/74 14 10  
www.weinbau-lindicke.de, **S. 53**

## Stimmung fürs Klavier

Joachim Thiele stimmt und wartet mit handwerklichem Geschick und gutem Gehör Klaviere aller Baujahre und Epochen. Gern nimmt er sich Tafelklaviere, aber ebenso älteren und seltenen Instrumenten wie Cembali oder Spinetten an. Zudem führt der Klavierfachmann Reparaturen an Klavier und Flügel vor Ort durch oder restauriert die Instrumente. Sein Pianoservice beruht auf vier Jahrzehnten Erfahrung. Seit 19 Jahren engagiert sich Joachim Thiele zudem als Ortsvorsteher von Kemnitz.

PianoService • Joachim Thiele

Kemnitzer Dorfstraße 7

14542 Werder OT Kemnitz

Tel. 0 33 27/7 91 17 • Tel. 01 77/7 42 09 96

E-Mail: piano.thiele@t-online.de



## Quartett wird 30

Seit nunmehr 30 Jahren sorgt die „Fercher ObstkistenBühne“ mit eigenen Liedern und Texten für musikalisch-literarischen Genuss im idyllischen Ferch. Dabei spielen **Theodor Fontane** sowie die bekannten Holzpantinen eine große Rolle. Das Quartett besteht aus **Wolfgang Protze**, **Winfried Rogel**, **Ingrid Protze** und **Gerald Bassing**.

Zu den Freilichtveranstaltungen 2022 gehören die „Best-Of-Abendkonzerte“ am 15., 20. und 22. Juli, die jeweils um 20 Uhr beginnen sowie die „Best-Of-Familienkonzerte“ am 17. und 24. Juli mit Beginn jeweils um 15.30 Uhr. Karten sind nur auf Vorbestellung erhältlich. Weitere, über das Jahr verteilte Veranstaltungen, finden sich auf der Internetseite.

Fercher ObstkistenBühne e.V.

Dorfstraße 3 a • 14548 Schwielowsee

Tel. 03 32 09/7 14 40

www.fercherobstkistenbuehne.de



## Feiern und übernachten im Herzen der Stadt

**D**as beliebte Colonial Café im Herzen der Baumblütenstadt macht das Feiern jetzt noch bequemer: Wem anschließend der Heimweg zu anstrengend wird, kann nun in der neuen Pension bequem übernachten.

Hier fühlen sich natürlich Besucher, die Werder und Umgebung kennenlernen möchten, ebenso gut auf-



■ Ganz neu lädt die Pension im Herzen der Stadt ein.

gehoben. Die Pension befindet sich über den Räumen vom Colonial Café. Die sechs freundlich ausgestatteten Doppelzimmer laden zum Genießen der Region ein. Die moderne Gemeinschaftsküche ermöglicht dabei die kostengünstige Selbstversorgung. Reservierungen können gern über die Internetseite der Bar getätigt werden.

### Reizvolle Bar

Gern schließt man den Tag mit einem Abend im Colonial Café ab. Dort lädt die reizvolle Bar ein. Der Barmixer sorgt für Cocktails nach Wunsch. „Je raffinierter, desto lieber“, lautet hier ein Motto von Inhaber **Christian Heinze**.

Weitere Besonderheit ist die Auswahl aus über 200 Whisky-Sorten und diversen Bränden. Zudem gibt es sieben unterschiedliche Biere. „Viele davon können wir frisch gezapft anbieten“, macht Christian Heinze weiter Lust.

### Sport und Bands

Das Colonial Café ist somit eine gute Adresse, um Feiern

zu veranstalten. Hier können sich in einem separaten Raum im urigen Kellergewölbe bis zu 100 Personen wohlfühlen. Außerdem finden Band-Konzerte, DJ-Partys und andere Veranstaltungen statt.

### Party ohne Stress

Wer dennoch lieber zuhause feiern will, ist hier ebenfalls an der richtigen Stelle.

„Wir statten jede Party aus, egal, ob für fünf oder 5 000 Personen“, bietet Christian Heinze an. Oft geht es um Firmenfeiern, Einschulungen, Hochzeit oder Geburtstag. „Je nach Wunsch kann dafür ein Festzelt aufgestellt werden“, macht der Inhaber weiter aufmerksam.

Das Café ist übrigens immer wieder mal im Fernsehen zu sehen.

Das originelle Ambiente eignet sich schließlich perfekt als Filmkulisse!

**Colonial Café & Pension**  
Christian Heinze  
Brandenburger Straße 1  
14542 Werder  
Tel. 0 33 27/7 10 07  
[www.colonial-cafe.de](http://www.colonial-cafe.de)

## Die Kunst des Genießens

**S**chon beim Vorübergehen verführt der Duft von frisch geröstetem Kaffee.

Dafür ist **Andreas Fierus** zuständig, der im beliebten „Café Hagemeister“ mit Kreationen aus der hauseigenen Rösterei aufwartet. Das Magazin „Feinschmecker“ zählt den Mitinhaber des Cafés zu den Besten in Deutschland. Währenddessen lädt Inhaber **Kevin Miszewski** zu leckerem Frühstücksbuffet, klei-

nen Speisen und „süßen Verführungen“ in stilvollem Rahmen ein. Schon legendär sind die Torten- und Kuchen-spezialitäten, die immer einen Höhepunkt beim Besuch auf der Insel darstellen. Davon sind viele Eigenkreationen. Das nach dem Werderaner Havelmaler und Spät-



■ Das „Café Hagemeister“ lädt in edlem Ambiente zu hausgemachten Flammkuchen und Weinen aus der Region ein.

impressionisten **Karl Hagemeister** benannte Café bietet 70 Innen- und 40 Außenplätze.

Kevin Miszewski ist ausgebildeter Koch. Er bringt seine Erfahrungen aus der gehobenen Küche in die rustikalen Speisen ein. Viele der verwendeten Zutaten stammen aus der Umgebung. Freunde veganer Köstlichkeiten sind hier ebenfalls genau richtig. Vier Ferienwohnungen laden ein, die Insel und Umgebung zu genießen.

**Café Hagemeister**  
Baderstraße 3 • 14542 Werder  
Tel. 0 33 27/5 73 84 91

E-Mail:  
hagemeister-werder@gmx.de  
www.cafehagemeister-werder.de  
Mi.-So. 9-18 Uhr  
Frühstücksbuffet 9-11.30 Uhr



## Gebackene Kunstwerke



**Petra Lüttke** überzeugt mit gebackenen Kunstwerken, die von ihr persönlich individuell nach Wunsch kreiert werden. Ihre Motivtorten sind der Hit bei Festen wie Hochzeiten und Geburtstagen. In ihren Kursen gibt sie die Geheimnisse, die hinter

den kunstvollen Kreationen stecken, gerne weiter. Außerdem richtet sie Kindergeburtstage aus. Da die Kleinen sich dabei in ihrer Küche und ihren Räumen austoben, bleibt den Eltern das anschließende große Aufräumen und Putzen erspart. Petra Lüttke ist bereits seit 2013 tätig. Sie wurde seitdem in vielen Wettbewerben ausgezeichnet.

**PL Cakedesign**  
Heuberg 36  
14550 Groß Kreuz OT Schmergow  
Tel. 01 78/7 30 62 59  
E-Mail: info@pl-cakedesign.de  
www.pl-cakedesign.de

## Frisch vom Räucherofen

Fisch frisch vom Fischer, das ist ein Hit in Werders idyllischem Ortsteil Kemnitz. **Nick Berner** lädt dazu in seinen Fischerhof ein, der zum Geheimtipp bei Besuchern und Einheimischen zählt. Hier gibt es die beliebten Delikatessen von frisch gefangenen bis sanft geräuchert. Sie werden von Spezialitäten wie der Berner'schen Fischsuppe und leckeren Fischbrötchen ergänzt. Der herrliche Garten mit Seeblick oder die kleine Gaststube laden zum Genießen ein. Dort können zudem Feiern für bis zu 16 Personen liebevoll ausgerichtet werden.



**Fischereihof Berner**  
Phöbener Chaussee 5 A  
14542 Werder OT Kemnitz  
Tel. 0 33 27/4 34 46 • Tel. 0 1 63/6 34 34 46  
E-Mail: fischer@raeucherfisch-werder.de  
www.raeucherfisch-werder.de

# Täglich frisch aus der Backstube

Zum echten Gaumengenuss lädt die „Landbäckerei Kirstein“ mit dem liebevoll gestalteten Café unweit vom Eingang der Haveltherme ein. Bei schönem Wetter kann man die Freiluft-Bewirtung genießen. Ebenfalls sehr beliebt ist das zentral gelegene Café in der Berliner Straße.

## Selbstgebacken

Die Bäckerei ist auf selbst gefertigte Brotsorten spezialisiert. Davon sind ein Vollkornbrot und das Mehrkornbrötchen biozertifiziert. Was in den Filialgeschäften angeboten wird, kommt täglich frisch aus der Backstube in Kloster Lehnin. Dabei sorgt der wöchentliche Wechsel der Brot-, Brötchen- und Kuchenvarianten für viel Abwechslung.

## Veganes & Urgetreidesorten

Immer beliebter werden die vegetarischen Brote mit höherem Eiweißgehalt. Vegane Backwaren wie Bananenbrot oder die „Donauwelle“ beim Gebäck ergänzen dies. Weitere Besonderheit ist, dass hier schon früh wieder auf jahrelang vergessene Urgetreidesorten zurückgegriffen wurde. „Dazu gehören Dinkel- und Linsensorten. An unsere Brote wird nur selbstgemachter Natursauerteig angesetzt“, gibt **Lutz Kirstein** weiteren Einblick. Ein beliebter Schwerpunkt des Konditormeisters sind originelle Torten-Kreationen. Für Festtage wie Hochzeit oder Jubiläen können diese individuell hergestellt werden.

## Moderne Backstube

Mit einer 144-jährigen Backtradition führt Lutz Kirstein den Familienbetrieb in fünfter Generation. Die letzten Jahre hat er genutzt, um Energie umweltfreundlich einzusparen. So hat er Anlagen zur Wärmerückgewinnung sowie stromsparende Öfen und Kühlungen installiert.

## Verkauf im Freien

Er bietet seine Waren seit der Übernahme der Bäckerei in Grebs an acht Filialen und im Fahrverkauf an. So ist die Bäckerei auf den Märkten in Bad Belzig, Brandenburg an der Havel, in Orten rund um Lehnin sowie samstags in Werder präsent.

■ Konditormeister Lutz Kirstein setzt für seine Brote Natursauerteig an.



## Kontakt

Landbäckerei Kirstein  
Lutz Kirstein  
Bäckerweg 3  
14797 Kloster Lehnin OT Rädels  
Tel. 0 33 82/2 63  
[www.baecerei-kirstein.de](http://www.baecerei-kirstein.de)

## Filialen in Werder

Bäckerei und Konditorei:  
Berliner Straße 126  
14542 Werder  
Tel. 0 33 27/4 32 78  
Filiale & Café:  
Zum Großen Zernsee 6 K  
14542 Werder  
Tel. 0 33 27/7 27 53 95  
Filiale: Torstraße 9  
14542 Werder  
Tel. 0 33 27/57 05 05



Ungarisches Blut, sorbischer Großvater

## Sängerin auf Erfolgskurs

**E**ine Stimme, viele Interessen: Werders aufsteigender Stern am Bühnenhimmel begeistert sich für viele Genres.

„Ich liebe alles außer Rock und Schlager“, verblüfft **Lara Valeska Kobela**. „Zu meinen Favoriten gehört die italienische Oper von Komponisten wie **Giacomo Puccini**. Ich finde leichte Musik wie das Singspiel ‚Im weißen Rössl‘ von **Ralph Benatzky** attraktiv. In Operetten wie ‚Die lustige Witwe‘ von **Franz Lehár** würde ich ebenfalls gerne auftreten“, gibt sie Einblick.

### Ungarn und Arien

Letzteres kann man besonders gut verstehen, hat der Erfolgskomponist doch ebenso ungarische Wurzeln wie Lara Valeska Kobela. „Meine Oma **Maria Kobela** ist Ungarin. Sie stammt aus einem kleinen Dorf am Rande der heutigen Slowakei. Durch sie bin ich zweisprachig aufgewachsen, habe sehr gut Ungarisch gelernt. Sie liebt **Maria Callas**

über alles. Sie nahm meine beiden Schwestern und mich gerne mit ins Theater. Wir besuchten oft Konzerte und ähnliche Veranstaltungen. Oma hat viel gesungen“, verblüfft sie. Großvater **Detlef Kobjela** hingegen ist als sorbischer Komponist bekannt.

### Casting-Show als Erweckung

Diese Leidenschaft fürs Auftreten und für Musik verstärk-



Die talentierte Sängerin überzeugt mit einem breiten Repertoire. Veranstaltungen erhalten mit ihr einen festlichen Rahmen.

■ Balladen, Jazz, Oper, Musical oder Pop: Lara Valeska Kobela ist in vielen Genres firm.



te sich noch durchs Fernsehen: „Als ich fünf Jahre alt war, hat mich die ‚Mini Playback Show‘ sehr fasziniert. Dies galt dann später für die Casting-Shows. Da wusste ich, dass ich auf die Bühne möchte!“

Mutter **Miriam Kobela** hatte schließlich das Einsehen.

„Sie bestand aber darauf, dass ich mit einer klassischen Ausbildung beginne, um solide Grundlagen zu erarbeiten“, beschreibt die attraktive Werdenerin den Start in eine professionelle Karriere.

Den Anfang machte die Musikschule der Baublütenstadt, die sie seit dem zwölften Lebensjahr besuchte. Die Ausbildung dort und das Talent von Lara Valeska Kobela ebneten ihr den Weg zum Studium an der Musik-Fakultät der „Brandenburgischen Technischen Universität Cottbus-Senften-



berg“. Hier nahm sie als 19-Jährige ein Studium für „Instrumental- und Gesangspädagogik“ auf, das sie 2020 erfolgreich abschloss. Hauptfach war klassischer Gesang. Pop und Jazz erweiterten als Nebenfach das Spektrum. „Dort bin ich beim ‚Cottbuser Musikherbst‘ mit Liedern von meinem Opa aufgetreten.“

### Sehnsucht nach Werder

Aus Heimatliebe schlug sie die Möglichkeit aus, sich wie andere Kommilitonen am Theater Cottbus oder anderen Bühnen der Lausitz-Metropole weiterzuentwickeln. „Ich hatte damals dort eine Wohnung, wollte aber unbedingt nach Werder zurück.“

Hier lebt sie nun in der Eisenbahnstraße im Herzen der Stadt. Sie hatte Auftritte auf der Bismarckhöhe, bei diversen Festen und umrahmt Hochzeiten. Sie bietet ein genau auf die jeweilige Veranstaltung zugeschnittenes Programm, bei dem sie sich gerne von Pianist **Vladimir Psavke** begleiten lässt. Dabei tritt sie zum Glück immer gut sichtbar auf und keinesfalls als Phantom. Dabei gehört zu den Wunschstücken oft das Musical „Das Phantom der Oper“ von **Andrew Lloyd Webber**. „Dieses Genre verbindet tolle Arien und eingängige Pop-Musik. Damit ist vieles von dem beinhaltet, was ich mag.“ Jetzt müssen nur noch die entsprechenden Produzenten auf die attraktive Sängerin aus der Baublütenstadt aufmerksam werden!

#### Infos:

Tel. 01 72/6 87 48 93  
[www.laravaleska.de](http://www.laravaleska.de)



■ Gleich gegenüber vom Rathaus sorgt die junge Sängerin für ganz harmonische Töne.



## Mobiler Service auf einen Blick

Benötigt man eine wichtige Rufnummer? Oder, will man Kontakt zu einem Verein oder Stadtverordneten? Wann hat die Stadtverwaltung geöffnet? Oder sucht man die Rufnummer einer Schule? Dann möchte man schnell fündig werden. Das ermöglicht die Werder-App. Sie kann für iPhone, iPad, Smartphones und Tablets kostenlos geladen werden. Die App ist übersichtlich zu handhaben. Dort findet man zudem attraktive Angebote von Firmen aus diesem Heft.

Weitere Infos unter: [www.Werder-Internet.de/Apps](http://www.Werder-Internet.de/Apps)

## A

### ■ Anglerverein Glindow e.V.

Wolfgang Hesse  
Klaistower Straße 63  
14542 Werder  
Tel. 01 71/7 87 07 43

### ■ Anglerverein Phöben e.V.

Ulrich Strohschein  
Ringstraße 34  
14550 Groß Kreuz OT Götz  
Tel. 01 77/4 90 33 16  
www.anglerverein-phöben.de

### Infos S. 55

### ■ Anglerv. Plessower See e.V.

Peter Nadler  
Chausseestraße 66  
14542 Werder  
Tel. 0 33 27/56 78 00

### ■ AWO Ortsverein Werder e.V.

Viola Brümmer  
Brandenburger Straße 158  
14542 Werder  
Tel. 0 33 27/57 36 88

## B

### ■ Badminton Sportverein e.V.

Sebastian Schulz  
Schönemannstraße 3  
14542 Werder  
Tel. 03 31/58 84 90 15  
www.bsv-werder.de

### ■ Berliner Katzenschutz e.V.

Harry Kindt  
Ziemenstraße 84 b, 14542 Werder  
Tel. 0 33 27/4 25 87  
Tel. 0 33 79/44 55 33  
www.berliner-katzenschutz.de

### ■ Bürgerinitiative

### Fluglärmfreie Havelseen e.V.

Johannes Haape  
Krughof 38, 14548 Schwielowsee  
Tel. 03 32 09/78 07 06  
www.fluglaermfreie-havelseen.de

## C

### ■ Christian-Morgenstern-Gesellschaft e.V.

Jürgen Raßbach  
Spatzenweg 26, 14542 Werder  
Tel. 0 33 27/7 16 53  
www.morgensterngesellschaft.de

## D

### ■ Derwitzer Förderkreis Lilienthal-Kirche e.V.

Heinz Grützmacher  
Derwitzer Dorfstraße 4  
14542 Werder  
Tel. 03 32 07/ 56 47 20

### ■ Deutscher Teckelklub 1888 e.V. Teckelgruppe Werder (Havel)

Sabine Eggert  
Kirchstraße 21  
14480 Potsdam  
Tel. 01 70/5 22 78 51  
www.dackelgruppe-werder.de

## F

### ■ Feuerwehr- und Heimatverein Plötzin e.V.

Michael Arndt  
Alte Dorfstraße 30, 14542 Werder  
Tel. 01 74/1 76 91 57  
www.ffw-ploetzin.de

### ■ FMC Hans Grade

### Potsdam e.V.

Frank Zimmerman  
Hans Beimler Straße 8  
14554 Neuseddin  
Tel. 01 60/4 79 88 78  
www.fmc-hans-grade-potsdam.de

### ■ Förderverein der Freiwilligen Feuerwehr Stadt Werder e.V.

Heiko Zemlin  
Kölnler Straße 98 B  
14542 Werder  
Tel. 01 72/3 14 43 24  
www.feuerwehr-werder.de

### ■ Förderv. Elisabethhöhe e.V.

Frank Ellbogen  
Holzweg 1, 14542 Werder  
Tel. 0 33 27/6 69 47 88

### ■ Förderverein Historische Ziegelei e.V.

Sabine Schultze  
Berlepschstraße 62A  
14165 Berlin  
Tel. 01 76/35 04 61 00  
www.ziegeleimuseum-glindow.de

### ■ Frauensportgruppe Glindow e.V.

Robin Kanzler  
Klaistower Straße 44 a  
14542 Werder  
Tel. 01 51/70 09 68 34  
www.frauensportglindow.wordpress.com

### ■ Freie Waldorfschule Werder/Havel

Monika Bodiroza, Matthias Ahrens  
Elsastraße 14-16, 14542 Werder  
Tel. 0 33 27/4 58 38  
www.waldorfschule-werder.de

### Infos S. 6

### ■ Freunde des Frohsinns e.V.

Christian Zube  
Rosenstraße 11, 14542 Werder  
Tel. 01 72/3 13 32 95  
www.freunde-des-frohsinns.de

### ■ Freundeskreis Bismarckhöhe e.V.

Norbert Glante  
Siegfriedstraße 5, 14542 Werder  
Tel. 0 33 27/4 31 32  
www.freundeskreis-bismarckhoehe.de

### ■ FSV Eintracht Glindow e.V.

Siegfried Stage  
Dr. Külz Straße 54  
14542 Werder  
Tel. 01 73/6 16 42 26  
www.fsv-eintracht-glindow.de

## G

### ■ Gemischter Chor Glindow e.V.

Carsten Schaefer  
Langer Grund 31, 14542 Werder  
Tel. 0 33 27/7 82 02 65  
www.gemischter-chor-glindow.de

### ■ Gerhard-Graf-Gesellschaft

Dr. Hansjürgen Bals  
Am Plessower See 9 A  
14542 Werder  
Tel. 0 33 27/56 70 36  
www.gerhard-graf.de

### ■ Gewerbeverein Glindow e.V.

Michael Wich  
Dr. Külz Straße 12, 14542 Werder  
Tel. 0 33 27/66 88 66  
www.gewerbeverein-glindow.de

### ■ Gilde Stadtführer Werder e.V.

Steffi Conrad  
Kreuzdornweg 3, 14542 Werder  
Tel. 01 51/10 94 96 20  
www.stadtfuehrer-werder.de

### ■ Glindower Carneval Club e.V.

Christian Buge  
Am Schützenpark 59  
14542 Werder  
Tel. 0 33 27/7 92 03  
www.gcc-helau.de

## H

### ■ Halle 36 e.V.

Uta Donath  
Luisenstraße 16, 14542 Werder  
Tel. 01 76/80 25 49 06  
www.klimawerkstatt.info

### ■ Handballverein Grün-Weiß e.V.

Reno Lüdtko  
Zum Großen Zernsee 4 a  
14542 Werder  
Tel. 0 33 27/7 25 70 45  
www.handball-werder.de

### ■ Havel-Regatta-Verein von 1920 e.V.

Volker Garmatter  
Dorfstraße 25, 14798 Havelsee  
Tel. 01 51/12 22 20 70  
www.havel-regatta-verein.de ▶

## ■ Heimat- und Sportverein Neu Plötzin e.V.

Friedhelm Boek  
Brandenburger Chaussee 22  
14542 Werder  
Tel. 01 51/28 79 34 49  
www.neu-ploetzin.de

## ■ Heimatverein Glindow e.V.

Siegrid Gottschalk  
Kietz 3, 14542 Werder  
Tel. 0 33 27/73 1990

## ■ Heimatverein Kemnitz

Joachim Thiele  
Kemnitzer Dorfstraße 7  
14542 Werder  
Tel. 01 77/7 42 09 96

## ■ Heimatverein Petzow e.V.

Karl-Heinz Friedrich  
Fercher Straße 50 b  
14542 Werder  
Tel. 01 77/3 05 44 36  
www.petzow-online.de

## ■ Heimatverein Phöben e.V.

Elke Jäger  
Phöbener Bergstraße 4  
14542 Werder  
Tel. 0 33 27/4 10 06  
www.phoeben.de

## ■ Heimatverein Werder e.V.

Erhard Schulz  
Puschkinstraße 26, 14542 Werder  
Tel. 01 77/6 32 82 83  
www.heimatverein-werder-havel.de

## J

## ■ Joshinkan Werder e.V.

Sven Mischkewitz  
Grelle 2, 14542 Werder  
Tel. 01 75/4 72 48 48  
www.joshinkan.de

## K

## ■ Karnevalsclub Werder e.V.

Kai Doßmann  
Kemnitzer Chaussee 216  
14542 Werder  
Tel. 01 74 /9 91 03 45  
www.kcw-ev.de

## ■ Klangkirschen Glindow e.V.

Dr. Claudia Fehrenberg  
Luise Jahn Straße 16  
14542 Werder  
Tel. 01 74/775 90 11  
www.klangkirschen.de

## ■ Kleintierzuchtverein Glindow e.V.

Frank Heinicke  
Potsdamer Straße 50  
14540 Groß Kreuzz  
Tel. 03 32 07/5 19 98

## ■ Kulturkreis Petzow e.V.

Ute Fürstenberg  
Käuzchenweg 27, 14478 Potsdam  
Tel. 03 31/8 70 09 30  
www.kulturkreis-petzow.de

## ■ Kulturpunkt Stilus e.V.

Dr. Detlef Denzer  
Waldkauzsteig 9  
14621 Schönwalde  
Tel. 0 33 22/23 69 24  
www.stilus-ev.de

## ■ Kunsthof Glindow e.V.

Gudrun Mader  
Glindower Dorfstraße 40  
14542 Werder  
Tel. 0 33 27/4 01 27  
www.kunsthof-glindow.de

## L

## ■ Lohnsteuerhilfeverein Fuldatal e.V.

Dr. Ulf Kanis  
Mielestraße 2, 14542 Werder  
Tel. 0 33 27/4 68 60, Infos S. 39

## M

## ■ MC Blütenstadt Werder e.V.

Paul Wodak  
Am Gaisberg 15  
14548 Schwielowsee  
Tel. 01 73/6 30 31 39  
www.mc-bluetenstadt.de

## ■ MC Werder/Havel e.V.

Thomas Schiffner  
Bliesendorfer Weg 37 A  
14547 Beelitz OT Fichtenwalde  
Tel. 01 70/3 53 87 52  
www.mc-werder-havel.de

## ■ MusikVerein der Blütenstadt Werder (Havel) e.V.

Benjamin Zeising  
Ziemensstraße 27 b  
14542 Werder  
Tel. 01 52/25 35 77 11  
www.wir-machen-musik.com

## O

## ■ Ortsanglerverein e.V.

Stefan Gmeiner  
Potsdamer Straße 87  
14542 Werder  
Tel. 01 57/85 50 38 98  
www.anglerverein-werder.com

## P

## ■ Pferdesportverein Töplitz e.V.

Tina Hillmann  
An der Wublitz 1, 14542 Werder  
Tel. 01 76/74 78 91 19  
www.reiterhof-leest.jimdo.com

## R

## ■ Radfahrer Borussia 1895 e.V.

Jeanette Rux  
Mainzer Straße 2, 14542 Werder  
Tel. 01 73/9 59 80 35  
www.RV-Borussia-Werder.de

## ■ Rassegeflügelzucht- verein e.V.

Christian Kärger  
Schwalbenbergweg 30  
14542 Werder  
Tel. 0 33 27/7 01 93

## ■ Reit- und Fahrverein Phöben e.V.

Yentl Rahimkhani-Sagvand  
Neue Straße 6, 14542 Werder  
Tel. 01 72/3 00 94 47  
www.reiteninphoeben.de

## ■ Rotary Club Werder e.V.

Prof. Kerstin Müller  
Seestraße 5 B  
14542 Werder  
Tel. 033 27/6 69 91 55  
<https://werder-havel.rotary.de>

## ■ Ruder-Klub von 1918 e.V.

Thomas Dosk  
Fischerstraße 33, 14542 Werder  
Tel. 01 72/3 12 27 67  
www.ruder-klub-werder.de

## S

## ■ Schachverein Werder e.V.

David-Andreas Hanisch  
Spatzenweg 21, 14542 Werder  
Tel. 033 27/74 10 55  
www.sv-werder-havel.de

## ■ Schützengilde zu Werder 1704 e.V.

Frank Manneck  
Berlepschstraße 14  
14165 Berlin  
Tel. 030/8 15 77 70  
www.schuetzengildewerder.de

## ■ Seglerverein Glindow e.V.

Jens Knitel  
Mühlensteig 3, 14542 Werder  
Tel. 01 72/5 93 22 32  
www.glindowerse.de

## ■ Seglervereinigung Einheit Werder 1952 e.V.

Jens-Uwe Weggässer  
Werderwiesen 22, 14542 Werder  
Tel. 01 72/3 93 05 59  
www.sv-einheit-werder.de

■ **SG Töplitz 1922 e.V.**

Michael Behrens  
Feldstraße 16  
14542 Werder  
Tel. 01 70/3 14 22 04  
[www.sg-toeplitz.de](http://www.sg-toeplitz.de)

■ **Spielmannszug Werder/Havel**

Jeannette Förster  
Plötziner Straße 15  
14542 Werder  
Tel. 01 70/4 91 19 12  
[www.spielmannszug-werder.de](http://www.spielmannszug-werder.de)

■ **Sport-Point Werder e.V.**

Bianka Jäger  
Glindower Dorfstraße 41  
14542 Werder  
Tel. 01 72/9 55 30 46  
[www.Sport-Point-Werder.de](http://www.Sport-Point-Werder.de)

■ **Stadtsporbund Werder e.V.**

Klaus-Dieter Bartsch  
Brandenburger Straße 89  
14542 Werder  
Tel. 0 33 27/78 33 25  
Tel. 01 72/3 49 42 17  
[www.stadtsportbundwerder.de](http://www.stadtsportbundwerder.de)

**T**

■ **Tauchsportclub Filmstadt Babelsberg 1961 e.V.**

Jörg Reichert  
Kopernikusstraße 7  
14482 Potsdam  
Tel. 03 31/71 47 03  
[www.tauchclub-babelsberg.de](http://www.tauchclub-babelsberg.de)

■ **TC Werder Havelblick e.V.**

Damian Dörnfelder  
Am Weinberg 9  
14542 Werder  
Tel. 01 60/96 83 21 84  
[www.tc-werder-havelblick.org](http://www.tc-werder-havelblick.org)

■ **Tischtennisverein Werder e.V.**

Babett Westphal  
Plötziner Straße 60  
14542 Werder  
Tel. 01 73/6 00 62 00  
[www.ttv-werder.de](http://www.ttv-werder.de)

■ **Ton und Kirschen Wandertheater**

Margarete Biereye  
Dr. Külz Straße 116  
14542 Werder  
Tel. 01 71/5 81 20 32  
[www.tonundkirschen.de](http://www.tonundkirschen.de)

■ **Traumfänger Werder e.V.**

Bernd Neumann  
Mielestraße 2  
14542 Werder  
Tel. 0 33 27/57 22 88  
[www.traumfaenger-werder.de](http://www.traumfaenger-werder.de)

■ **Turnverein Werder e.V.**

Eva Maria Rietz  
Fischerstraße 36  
14542 Werder  
Tel. 0 33 27/4 26 82

**U**

■ **Ultimate Krav Maga e.V.**

Lars Schulze  
Alte Kasernenstraße 2  
14542 Werder  
Tel. 01 72/3 09 58 63  
[www.ultimatekravmaga.de](http://www.ultimatekravmaga.de)

**V**

■ **Verein für Deutsche Schäferhunde e.V.**

Benno Wiedemann  
Birkenweg 7  
14550 Groß Kreutz  
Tel. 03 32 07/5 02 24 ▶

## Wein vor Ort oder zuhause genießen

**M**it seinem begehren Aussichtsturm ist der Wachtelberg das ganze Jahr über ein attraktiver Ausflugs-tipp. Insbesondere Wein-freunde kommen hier durch die umliegenden Rebfelder ins Schwärmen.

Dr. Manfred Lindicke, Bettina Lindicke sowie Tochter Katharina Lindicke bauen Sorten an, die zu vielfach preisgekrönten Rot-, Weiß- und Schaumweinen gekeltert werden. Die Grundlage bilden Cabernet Blanc, Müller-

Thurgau, Muscaris, Saphira, Sauvignon Blanc sowie Kernling, Regent, Pinotin und Dornfelder.

Die Winzerfamilie bietet Weinbergführungen mit Verkostung sowie Praxisseminare zu Rebschnitt und Keltern an. Genaue Informationen zu Terminen und Öffnungszeiten sind auf der Internetseite einsehbar.

Übrigens kann man alle Weine bequem von zuhause aus im Internet unter „[www.weinbau-lindicke.de/online-shop](http://www.weinbau-lindicke.de/online-shop)“ bestellen.

**Weinbau Dr. Lindicke**  
Weintiene auf dem Wachtelberg  
(Zufahrt über Wachtelwinkel 30)  
14542 Werder

Tel. 0 33 27/74 14 10

Fax 0 33 27/74 14 12

[www.weinbau-lindicke.de](http://www.weinbau-lindicke.de)



■ Die Weintiene auf dem Wachtelberg lädt zum Genießen ein.

## ■ Verein der Ziergeflügel- und Exotenzüchter Werder/Havel e.V. von 1974

Burkhardt Polz  
Emstaler Straße 6  
14542 Werder  
Tel. 0 33 27/4 27 51  
www.werderaner-  
vogelzuchtverein.jimdo.com

## ■ Verein zur Förderung des historischen Weinbaus im Raum Werder

Kerstin Otto  
Am Plessower Eck 2  
14542 Werder  
Tel. 0 33 27/74 14 10  
www.weinverein-werder.de

## ■ Vereinigte Lohnsteuerhilfe e.V. Beratungsstelle

**Gundula Koschinsky**  
Friedrich Ebert Straße 4  
14542 Werder OT Glindow  
Tel. 0 33 27/79 88 64  
www.vlh.de/bst/1841, Infos S. 37

## ■ Volkssolidarität OG Glindow

Peter Mathaei  
Grüner Weg 3, 14542 Werder  
Tel. 0 33 27/7 31 23 95

## W

### ■ Wakeboardverein Werder e.V.

Robert Krämer  
Ziemensstraße 92  
14542 Werder  
Tel. 01 60/7 8918 34

### ■ Wassersportfreunde Phöben e.V.

Dr. Ralf Forkmann  
Am Phöbener Bruch 9  
14542 Werder  
Tel. 0 33 27/75 65 70 70  
www.wassersportfreunde-phoeben.de

### ■ Wasserwanderfreunde e.V.

Olaf Krolop  
Carl Hagenbeck Straße 21  
39576 Stendal  
Tel. 01 62/3 05 28 02

### ■ Werderaner FC Viktoria 1920 e.V.

Klaus-Dieter Bartsch  
Brandenburger Straße 89  
14542 Werder  
Tel. 01 72/3 49 42 17  
www.werderanercf.de

### ■ Werderaner Volleyballverein e.V.

Kai Wolter  
Potsdamer Straße 85  
14542 Werder  
Tel. 01 63/2 55 99 00  
www.wv1990.de

### ■ Werderscher Obst- und Gartenbauverein von 1878 e.V.

Dr. Reinhard Schmidt  
Schubertstraße 7  
14542 Werder  
Tel. 0 33 27/4 51 03  
www.obstbauverein-werder.de

### ■ Windsurfverein Werder e.V.

Dirk Bethke  
Schlüterstraße 5  
14558 Bergholz-Rehrbrücke  
Tel. 03 32 00/5 14 30  
www.wsv-werder.de

### Ein Verein nicht korrekt?

Anruf oder E-Mail genügt:  
Tel. 0 30/69 20 21 05

E-Mail:  
info@werder-internet.de

## Stressfrei auf dem Wasser



Hausboote werden immer beliebter. Sie bieten viel Platz und damit ein entspanntes Vergnügen. Dafür finden sich im Yachthafen Ringel passende Liegeplätze. So haben sich vor Ort schon einige Hausboot-Charter-Firmen niedergelassen. Im Winterlager kommen drei 20-Tonnen-Kräne und drei Hydrauliktrailer mit Traktor zum Einsatz, um die 200 Boote im Hafen aufzuslippen. Weiterer Service umfasst die Dieseltankstelle, einen Hafenshop sowie Boots- und Fahrradverleih. Für mediterrane Speisen sorgt die Trattoria „La Marinara“ mit Außenterrasse. Zur Übernachtung werden im Hafen Bungalows vermietet. Als langjähriger Ortsvorsteher von Töplitz freut sich **Frank Ringel** über das 100-jährige Jubiläum des Sportvereins SG Töplitz 1922 e.V., mit dem er als Läufer am Berlin-Marathon und am Rennsteiglauf teilnimmt.

**Yachthafen Ringel & Trattoria La Marinara**  
An der Havel 38 • 14542 Werder OT Töplitz  
Tel. 03 32 02/6 02 17  
E-Mail: info@marina-ringel.de  
www.marina-ringel.de

## 60 Jahre Camping

„Blütencamping Riegelspitze“ kann das runde 60. Jubiläum feiern. Begangen wird es mit einem großen Sommerfest und Trödelmarkt am 2. Juli in der liebevoll modernisierten Anlage. „Auf über acht



Hektar erstrecken sich 250 Stellplätze für Camper. Dazu kommen 30 Ferienhäuser und besondere Unterkünfte“, laden **Fanny Kinkel** und **Rayk Kinkel** ein. Im neuen Sanitärhaus sind die Waschmaschinen nun per App buch- und bedienbar. Die Steganlage ist ideal für Wassersportler. Weitere Attraktionen sind der Badestrand mit Abenteuerspielplatz, das Frühstückscafé mit kleinem Shop sowie die Gaststätte mit Biergarten und ein Boots- und Fahrradverleih.

**Blütencamping Riegelspitze**  
Fercher Straße 9/Ecke B1 • 14542 Werder  
Tel. 0 33 27/4 23 97  
E-Mail: info@bluetencamping.de  
www.bluetencamping.de  
April-Oktober: 8-13 & 14-18 Uhr



■ Andrea Kundrus, Ulrich Strohschein und Karin Deichsel wollen neben Fischen Mutige fürs Männerballett angeln.

Wer will hier das Tanzbein schwingen?

## Angler auf Männersuche

**I**m kleinen Phöben werden Spaß und Unterhaltung groß geschrieben. Denn im örtlichen Anglerverein passiert viel mehr als Fische fischen.

Dort kann der Vorstand um **Ulrich Strohschein**, Sport- und Jugendwart **Jörg Gräbnitz**, Schatzmeisterin **Karin Deichsel** und Schriftführer **Jens Vesper** auf gleich eine ganze Reihe von beliebten Veranstaltungen verweisen. Damit diese perfekt durchgeführt werden, hat man mit **Andrea Kundrus** eine eigene Kulturbeauftragte engagiert: „Wir laden zweimal im Jahr zu einem Skat- und Rommé-Turnier ein. Sehr beliebt sind

außerdem das Angler- und das Oktoberfest“, erklärt sie. Besonders am Herzen liegt ihnen die närrische Jahreszeit. „Es gibt Kinderfasching und eine Veranstaltung für die Erwachsenen“, verweist Karin Deichsel auf eine lange Tradition. Hier durfte Bein gezeigt werden, was schon mal „ziemlich haarig“ sein konnte. Denn als einziger Verein seiner Art in der Umgebung hatten sie ein Männerballett. „Leider hat sich dieses aufgrund der zurückliegenden auftrittslosen Jahre sehr dezimiert. Jetzt suchen wir wieder mutige Jungs, die mitmachen“, lädt Andrea Kundrus ►



■ Mit 50 Mitgliedern gehört der Verein zu den größeren im Ort. Gern lädt man zu Veranstaltungen ins Vereinshaus ein.

ein. Dabei muss man nicht Mitglied sein. Bei allen Veranstaltungen ist jeder willkommen! Der Verein gehört mit über 50 Mitgliedern zu den größeren im Ort, in dem nicht mal 1000 Personen wohnen. „Wir wurden 1949 gegründet“, blickt Ulrich Strohschein zurück in die Vereinsgeschichte. Einzelheiten kann man gerne von **Eckhart Wils** erfahren, der mit 90 Jahren Ehrenmitglied ist. Der jüngste Angler ist gerade mal acht Jahre alt.

„Wir haben eine Jugendabteilung und freuen uns immer über Interessenten, egal in welchem Alter“, macht Jörg Gräbnitz Lust auf ein Hobby, das Geduld erfordert.

„Wir haben bei uns alles an Fischen, was in der Havel schwimmt. Hecht, Zander

und Barsch kommen relativ häufig vor. Allerdings geht der Bestand zurück. Das ist der wachsenden Population bei den Kormoranen mit geschuldet, weil diese die Jungfische fangen“, verweist Ulrich Strohschein auf natürliche „Konkurrenten“. So gesehen ist die Erfolgsaussicht auf einen guten Fang im Männerballett ungleich größer!

Infos:

[www.anglerverein-phöben.de](http://www.anglerverein-phöben.de)  
Tel. 01 77/4 90 33 16



■ Das Männerballett hofft nun, neue „Talente“ an den Haken zu bekommen.

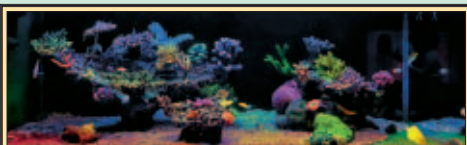

## Plankton und Korallen

Herrlich bunte Fische sind ein exotischer Blickfang fürs Zuhause. Dies ist mit einem Meerwasser-aquarium möglich. Der Fachmann dafür ist **Henri Schultze**. Er hilft bei der Einrichtung des Beckens, steht mit Rat und Tat zur Seite, wenn Fragen auftauchen. Bei ihm bekommt man alle dafür nötigen Materialien. Zudem bietet er eine Betreuung fürs Aquarium, wenn man mal im Urlaub oder längere Zeit verhindert ist.

Eine Besonderheit ist sein selbstgezüchtetes Plankton, das Sauberkeit im Becken unterstützt und gleichzeitig Korallen wachsen lässt. Der Fachmann ist übrigens für die technische Betreuung der Aquaristikwelt in der Biosphäre Potsdam im Einsatz.

Plankton24

Berliner Straße 130 • 14542 Werder

Tel. 01 63/2 53 38 40

E-Mail: [info@plankton24.de](mailto:info@plankton24.de)

[www.plankton24.de](http://www.plankton24.de)

## Boote mit Elektroantrieb

Was fürs Auto im Kommen ist, steht für Boote ebenfalls bereit. „Allert Marin“ bietet diverse Varianten mit Elektro- oder Hybridantrieb.



„Der große Vorteil auf dem Wasser ist, dass man hier verstärkt Solarenergie nutzen kann“, freuen sich die beiden Inhaber **Marcel Ranke** und **Randy Schirmeister**. Sie bieten ein breites Spektrum an neuen und gebrauchten Yachten in diversen Größen und Ausführungen. Immer gefragt sind die Halbgleiter von „Greenline“ sowie die hochwertigen „Bavaria“-Boote. Die Marina am Zernsee lädt mit 160 Liegeplätzen, einer Werkstatt mit Kran und einem Restaurant ein.

Allert Marin & Marina Zernsee  
Zur Uferau 1 • 14542 Werder

Tel. 0 33 27/4 23 30

E-Mail: [info@allertmarin.de](mailto:info@allertmarin.de)

[www.allertmarin.de](http://www.allertmarin.de)





## Tannen, Freizeitspaß und Hofladen

**D**er Werderaner Tannenhof ist natürlich in der Weihnachtszeit ein beliebter Anziehungspunkt. Doch wer würde denken, dass hier das ganze Jahr über eine Menge los ist?

Dafür sorgen viele Freizeitmöglichkeiten in der Natur und der Hofladen mit seinen Spezialitäten aus der Region. Was sich bescheiden „Tannenlehrpfad“ nennt, ist eine Einla-

dung zu einer spannenden Reise durchs Gelände. Hier trifft man reizvolle Pflanzen, taucht in dunklen Wald und lichte Lichtungen ein. Tiere wie Alpakas und Hochlandrinder überraschen. Immer ein Genuss ist der Besuch im rustikalen Hofcafé und im Biergarten.

Wer lieber selbst brutzeln möchte, kann das auf einem der Grillplätze machen. Der Hof lädt zudem zum Freizeitspaß in die Minigolfanlage und auf die Kegelbahn ein.

Das ganze Jahr über gibt es immer wieder Veranstaltungen. Dazu gehören „Schlager unter Tannen“ sowie der „Werderaner Wiesmarkt“ mit Oktoberfest-Atmosphäre oder das Erntedankfest. Der genaue Terminplan findet sich auf der Internetseite. Zudem besticht der Hofladen mit regionalen Spezialitäten. Ein Hit ist der besonders leckere Tannenhonig.



■ Der Werderaner Tannenhof ist das ganze Jahr über einen Besuch wert.

**Werderaner Tannenhof**  
Lehniner Chaussee 19 • 14542 Werder  
Tel. 0 33 27/4 32 65

E-Mail: [kontakt@werderaner-tannenhof.de](mailto:kontakt@werderaner-tannenhof.de)  
[www.werderaner-tannenhof.de](http://www.werderaner-tannenhof.de)

## Allgemeinmedizin

Dr. Roman Bader	Bernhard Kellermann Straße 17	14542 Werder	0 33 27/4 04 00
Dr. Winnie Berlin	Hamburger Ring 25	14542 Werder	0 33 27/7 41 83 73
Jens Drews	Adolf Damaschke Straße 56	14542 Werder	0 33 27/4 34 64
Dr. Christine Falk	Kennitzer Straße 39	14542 Werder	0 33 27/4 30 65
Dr. Holger Kamp	Mittelbruchweg 14 a	14542 Werder	03 32 02/6 03 24
Marc-Robert Kirsch	Bernhard Kellermann Straße 17	14542 Werder	0 33 27/4 03 69
Dr. Dorte Krolop	Dr. Külz Straße 84	14542 Werder	0 33 27/4 55 60
Anja Lecoeur	Bernhard Kellermann Straße 17	14542 Werder	0 33 27/4 55 20
Dr. Silvia Lück	Bernhard Kellermann Straße 17	14542 Werder	0 33 27/4 43 28
Caren Roller	Zum Großen Zernsee 4 a-b	14542 Werder	0 33 27/7 26 27 73
Dr. Oliver Simsch	Potsdamer Straße 97	14542 Werder	0 33 27/4 34 70

## Augenheilkunde

Dr. Volker Rasch	Bernhard Kellermann Straße 17	14542 Werder	0 33 27/4 03 70
------------------	-------------------------------	--------------	-----------------

## Frauenheilkunde und Geburtshilfe

Vivian Richter, Dr. Eva Voß	Potsdamer Straße 165	14542 Werder	0 33 27/4 29 37
Dr. Heike Spanier	Bernhard Kellermann Straße 17	14542 Werder	0 33 27/4 04 01

## Gefäßchirurgie

Dr. Tim Mieder (S. 60)	Platz der Einheit 14	14467 Potsdam	03 31/6 01 24 01
------------------------	----------------------	---------------	------------------

## HNO

Dipl.-Med. Heike-Barbara Weisbach	Unter den Linden 1	14542 Werder	0 33 27/7 29 97
-----------------------------------	--------------------	--------------	-----------------

## Innere Medizin

Jan Hammann	Luise Jahn Straße 10/11	14542 Werder	0 33 27/4 25 48
Dr. Natascha Hess	Plantagenplatz 1	14542 Werder	0 33 27/4 37 25 80
Thomas Hörger	Unter den Linden 1 A	14542 Werder	0 33 27/4 56 09
Dr. Steffen Lach	Eisenbahnstraße 140	14542 Werder	0 33 27/4 32 80

## Kinder- und Jugendmedizin

Dr. Winnie Berlin	Hamburger Ring 25	14542 Werder	0 33 27/7 41 83 73
Dr. Anja Gross, Dr. Julia Rakob	Potsdamer Straße 164	14542 Werder	0 33 27/4 03 40

## Kinder- und Jugendpsychotherapie

Dr. phil. Anke Demmrich	Potsdamer Straße 164	14542 Werder	0 33 27/7 26 17 48
Dipl.-Soz.-Päd. Anke Kowalkowski	Kesselgrundstraße 1-5	14542 Werder	0 33 27/56 95 90

## Orthopädie und Unfallchirurgie

Dr. Jan Brzezinski	Bernhard Kellermann Straße 17	14542 Werder	0 33 27/4 55 50
--------------------	-------------------------------	--------------	-----------------

## Psychotherapie

Dr. phil. Claudia Busse-Engelhardt	Nelkenstraße 9	14542 Werder	0 33 27/73 03 43
Cordelia Marie Engelhardt	Nelkenstraße 9	14542 Werder	01 57/84 49 63 14
Dr. Hans Reinhart Kroeber	Eisenbahnstraße 31	14542 Werder	0 33 27/56 90 41
Annette Pauer	Scheunhornweg 53	14542 Werder	0 33 27/7 31 00 18
Dipl.-Psych. Anette Söllner	Unter den Linden 1 A	14542 Werder	0 33 27/6 69 41 81
Dipl.-Psych. Jörn Voigt	Eisenbahnstraße 104	14542 Werder	01 52/22 75 21 90



## Traumhafte Aussichten

In der Physiotherapie **Ute Storch** trägt die freundliche Atmosphäre viel zur Genesung bei. Die mit Licht durchfluteten Praxisräume mit einem traumhaften Blick auf die Havel und die Insel bieten optimale Bedingungen. Ute Storch und ihre beiden Mitarbeiterinnen **Sibylle Kumm-Kottke** und **Sonali Mukherjee** laden mit den dekorativen Räumen in eine Oase, wo man den Alltagsstress vergessen und sich ganz auf die Genesung konzentrieren kann. Es werden unter anderem Medizinische Massagen, Krankengymnastik sowie klassische und moderne Behandlungen angeboten.

Physiotherapie Ute Storch

Bernhard Kellermann Str. 17 • 14542 Werder • Tel. 0 33 27/4 03 41  
Mo., Di., Do. 7.30-12 & 13-19 Uhr • Mi., Fr. 7.30-12 Uhr

## Experten für Wundversorgung

**E**s gibt Wunden, die wollen einfach nicht heilen. Hier ist dann spezialisierte Hilfe nötig.

„Darauf hat jeder Anspruch“, machen **Karsten Ingo Haas** und **Melanie Zoschke** aufmerksam. Ihre „melocare GmbH“ in Kloster Lehnin verfügt über eine anerkannte Expertise in der Wundversorgung sowie bei der Ausstattung mit Kompressionsversorgung.

### Gefragt bei Spezialtherapie

Das Unternehmen mit mittlerweile acht Mitarbeitern agiert landesweit als Therapiestützpunkt in den Behandlungsschwerpunkten „Akne inversa“, kurz „AI“, und „Epidermolysis bullosa“, kurz „EB“. Bei der chronisch entzündlichen und sehr schmerzhaften Hautkrankheit „Akne inversa“ wendet die „melocare GmbH“ seit Mai 2022 als Lizenzpartner zusätzlich die „IAight®-Therapie“ an. Diese

stellt eine der vielversprechendsten Behandlungsformen dar. „Epidermolysis bullosa“-Patienten, zu denen besonders Kleinkinder zählen, werden vom „melocare“-Team ebenfalls liebevoll und fürsorglich betreut.

### Richtig versorgt

Die Wund- und Schmerzexperten behandeln erfolgreich Druckgeschwüre, Wunden und Verletzungen durch Verbrennungen, Wundrosen, Krebsgeschwüre, Wundheilungsstörungen, Erfrierungen oder Lymphödeme.

Je nach Ödemart können maßgestrickte Kompressionsstrümpfe ein Leiden positiv beeinflussen. Mit einer vakuum-assistierten Wundversorgung ist selbst bei scheinbar aussichtslosen Heilungstendenzen oft eine sichtbare Verbesserung möglich.

Die Wundspezialisten kommen gerne nach Hause, in die

Klinik oder ins Pflegeheim und versorgen vor Ort. Eine begleitende Schmerztherapie trägt zur Verbesserung der Lebensqualität bei. Generell wird alles für die Behandlung notwendige Material bereitgestellt und direkt mit den Kassen abgerechnet.

### Lehrakademie

Die „melocare GmbH“ unterhält eine zertifizierte Lehrakademie. Hier wird medizinisches Fachpersonal zu Wundexperten sowie Wundtherapeuten und Schmerzexperten ausgebildet. Zudem werden Pflegekräfte im Rahmen der Krankenpflegeverordnung oder der häuslichen Krankenpflege-Richtlinien fortgebildet.

**melocare GmbH**  
 Zum Strandbad 1  
 14797 Kloster Lehnin  
 Tel. 0 33 82/7 06 87 67  
 Akademie:  
 Tel. 0 33 82/8 46 49 32  
 E-Mail: info@melo.care  
 www.melo.care

■ Die „melocare GmbH“ ist für eine liebevolle Wundversorgung im Einsatz.



## Urologie

Dr. Ehsan Khaljani	Bernhard Kellermann Straße 17	14542 Werder	0 33 27/4 37 89 88
Dr. Simone Ryppl	Unter den Linden 1	14542 Werder	0 33 27/7 40 75 30

## Tiermedizin

Marina Döring	Hagenstraße 18	14542 Werder	0 33 27/4 45 25
Dr. Stephan Gericke (S. 63)	Marktstraße 1 b/c	14542 Werder	0 33 27/5 74 50 02
Dr. Tjorven Matzke, Verhaltenstherapie	Neu Töplitzer Straße 18	14542 Werder	03 32 02/7 04 29
Dr. Annemarie Pogrzeba	Adolf Damaschke Straße 88	14542 Werder	0 33 27/4 23 26
Dr. Hannes Rabe (S. 63)	Marktstraße 1 b/c	14542 Werder	0 33 27/5 74 50 02
Dr. Alfons Schenk	Hoher Weg 41	14542 Werder	0 33 27/4 21 28
Dr. Inga Vetrella	Mielestraße 2	14542 Werder	0 33 27/7 27 47 02
Dörte Wernecke	Leester Straße 18	14542 Werder	03 32 02/2 09 56
Marcus Wrobel	Eisenbahnstraße 138	14542 Werder	0 33 27/4 35 26

## Zahnmedizin

Dipl.-Stom. Renate Fay	Bernhard Kellermann Straße 17	14542 Werder	0 33 27/4 55 44
Dipl.-Med. Birgit Klose	Bernhard Kellermann Straße 17	14542 Werder	0 33 27/4 54 97
Dipl.-Stom. Ulf Mahlke	Berliner Straße 11	14542 Werder	0 33 27/66 82 42
Dr. Günther Milde	Eisenbahnstraße 7	14542 Werder	0 33 27/4 29 96
Torsten Reckewerth	Am Gutshof 6	14542 Werder	0 33 27/4 15 26
Sandra Ritter	Glindower Dorfstraße 11	14542 Werder	0 33 27/4 48 18
Dipl.-Stom. Petra Rohrmann	Bernhard Kellermann Straße 17	14542 Werder	0 33 27/4 29 02
Diana Schneider	Zum Großen Zernsee 6 E	14542 Werder	0 33 27/7 27 77 92
Dr. Birgit Sommer, Kieferorthopädie	Bernhard Kellermann Straße 17	14542 Werder	0 33 27/4 43 66
Roland Steckel	Birkengrundweg 8	14542 Werder	0 33 27/4 55 99

## Umfangreiche Beratung



Das Rezept vom Arzt will man möglichst schnell einlösen. Da ist eine Vorbestellung mit der „Meine Apotheke“-App von Vorteil. Die Präparate können dann in der „Obstland-Apotheke“ in Glindow abgeholt werden. Inhaberin **Julia Procopius** und ihre Mitarbeiterinnen

werfen generell einen kritischen Blick darauf, ob eventuelle Wechselwirkungen mit bereits verordneten Medikamenten drohen. Die Apotheke bietet zudem ein großes Sortiment an nicht verschreibungspflichtigen Präparaten. „Hier ist die Beratung besonders wichtig“, so Julia Procopius. Die übersichtliche Internetseite bietet viele aktuelle Informationen. Hier finden sich außerdem ständig wechselnde Angebote. Die Zusammenarbeit mit dem benachbarten Sanitätshaus rundet den Service ab. Schüler können in der Apotheke per Praktikum einen Einblick in den Beruf gewinnen.

**Obstland-Apotheke**

**Luise Jahn Straße 1 • 14542 Werder OT Glindow**  
Tel. 0 33 27/4 55 69 • [www.obstland-apotheke.de](http://www.obstland-apotheke.de)

## Schonende Gefäßchirurgie

Gefäßprobleme sind entweder schmerzhaft oder eine stille Gefahr, wie bei Thrombose oder Schlaganfall. Hier hilft **Dr. Tim Mieder** im nahen Potsdam. Er führt die von **Dr. Jörg Krenzien** gegründete Praxis nun



fort. Dr. Tim Mieder ist dabei auf Gefäßchirurgie sowie die Minimalinvasive Endovaskuläre Chirurgie spezialisiert. Seine Schwerpunkte liegen in der Behandlung von Krampfaderleiden, Portimplantationen für die Chemotherapie, Aneurysma-Erkrankungen sowie bei Problemen an der Halsschlagader und bei Beinschmerzen, ausgelöst durch die „Schaufensterkrankheit“. Der Facharzt für Gefäßchirurgie verfügt über eine langjährige Berufserfahrung als Gefäßspezialist.

**Praxis für Gefäßchirurgie Dr. Tim Mieder**  
Platz der Einheit 14 • 14467 Potsdam  
Tel. 03 31/6 01 24 01

E-Mail: [info@gefaesschirurgie-potsdam.de](mailto:info@gefaesschirurgie-potsdam.de)  
[www.gefaesschirurgie-potsdam.de](http://www.gefaesschirurgie-potsdam.de)

# Apotheke mit Aromatherapie

**D**ie Heilkunde stützt sich seit alters her auf Heilpflanzen.

Die „Theresia Apotheke“ in Geltow legt passend zu dem naturheilkundlichen Schwerpunkt Beete für Heilpflanzen und -stauden an. Hier wird man schon im Eingangsbereich mit duftenden Gewächsen wie Lavendel, Salbei oder Meerrettich auf diese Möglichkeit aufmerksam gemacht. „Bei Blumen lacht das Herz“, weiß Apothekerin **Theresia Weigel** aus

Erfahrung. Sie bietet mit ihren Mitarbeitern eine ausführliche naturheilkundliche Beratung und eine große Auswahl an entsprechenden Präparaten an. „Mit individuellen Rezepturen kann eine optimale Wirksamkeit erreicht werden“, erklärt Theresia Weigel.

Weitere Schwerpunkte neben dem normalen Apothekensortiment mit allen gängigen Medikamenten sind Aromatherapie, Darmberatung und Phytotherapie sowie hochwertige Kosmetika, unter anderem von „Dr. Hauschka“, „Avène“, „Siriderma“ oder „René Furterer“. Eine Besonderheit hierbei sind die hauseigenen Produkte der Marke „Theju“, von denen das Hyaluronsäure-Gel besonders großen Anklang findet.



■ Die „Theresia Apotheke“ lässt Naturheilkunde durch Heilpflanzen erleben.

**Theresia Apotheke**  
Aromatherapie und Naturheilkunde  
Hauffstraße 87 b

14548 Schwielowsee OT Geltow  
Tel. 0 33 27/6 69 91 11 • Fax 0 33 27/6 69 91 16  
E-Mail: [info@theresia-apotheke.de](mailto:info@theresia-apotheke.de)  
[www.theresia-apotheke.de](http://www.theresia-apotheke.de)

## Rufnummern für schnelle Hilfe

Polizei.....	110
Feuerwehr, Notruf .....	112
Gasstörung.....	03 31/7 49 53 30
Ärztlicher Bereitschaftsdienst.....	11 61 17
Corona-Hotline .....	03 38 41/9 11 11
Wasser- und Abwasserstörung .....	
24 Stunden.....	01 80/2 22 31 34
EMB.....	08 00/0 74 95 10
Schlüsselnotdienst .....	0 33 27/4 29 32
Sanitär, Gas.....	0 33 27/7 31 00 08
Baum-Sturmschäden .....	01 79/5 45 39 58
Baum-Sturmschäden .....	01 72/9 15 40 07
Baum-Sturmschäden.....	01 51/12 31 47 01
Baum-Sturmschäden.....	01 52/56 16 81 42
Dachdecker-Notdienst .....	01 77/5 72 62 44
Dachdecker-Notdienst .....	01 72/1 51 61 68
Dachdecker-Notdienst .....	03 32 07/1 85 47
Tourist-Info .....	0 33 27/78 33 72
.....	0 33 27/78 33 73



YOGASCHULE WERDER

### Hatha Yogakurse

Krankenkassenzuspruch

**Anfänger & Fortgeschrittene**

**Yoga im Alter**

**Workshops**

**Private Einzelstd.**

**Raumvermietung**

**Annette Franke**  
Yogalehrerin BDY/ EYU  
Anusara®Teacher

Luisa Jahn Str. 6a - Glinow  
**0171 8399330**  
[info@yogaschule-werder.de](mailto:info@yogaschule-werder.de)



[yogaschule-werder.de](http://yogaschule-werder.de)

## Apotheke

### ■ Blüten-Apotheke

Zum Großen Zernsee 3  
14542 Werder  
Tel. 0 33 27/7 40 63 22  
E-Mail: kontakt@apotheke-werder.de  
www.apotheke-werder.de, **S. 65**

### ■ Linden Apotheke Werder

Unter den Linden 10  
14542 Werder  
Tel. 0 33 27/4 29 65  
www.linden-apotheke-werder.de  
**S. 63**

### ■ Obstland-Apotheke

Luise Jahn Straße 1  
14542 Werder OT Glindow  
Tel. 0 33 27/4 55 69  
www.obstland-apotheke.de, **S. 60**

### ■ Theresia Apotheke

**Aromatherapie und  
Naturheilkunde**  
Hauffstraße 87 b  
14548 Schwielowsee OT Geltow  
Tel. 0 33 27/6 69 91 11  
E-Mail: info@theresia-apotheke.de  
www.theresia-apotheke.de, **S. 61**

## Ernährungsberatung

### ■ Ernährungsberatung

**Heike Brzezinski**  
Bernhard Kellermann Straße 17  
14542 Werder  
Tel. 0 33 27/7 41 42 34  
Tel. 01 70/3 49 04 32  
www.ernaehrungsberatungwerder.de  
**S. 64**

## Friseur

### ■ Haar-Stil & Mode

Am Gutshof 3 a  
14542 Werder  
Tel. 0 33 27/4 15 32  
E-Mail: bettinagramm@yahoo.de  
**S. 64**

## Gefäßchirurgie

### ■ Praxis für Gefäßchirurgie

**Dr. Tim Mieder**  
Platz der Einheit 14  
14467 Potsdam  
Tel. 0 33 1/6 01 24 01  
E-Mail:  
info@gefaesschirurgie-potsdam.de  
www.gefaesschirurgie-potsdam.de  
**S. 60**

## Physiotherapie

### ■ PhysioAgil

**Privatpraxis für Physiotherapie**  
Bliesendorfer Straße 1  
14542 Werder OT Glindow  
Tel. 0 33 27/7 40 91 28  
E-Mail: physioagil@gmx.de  
www.physioagil.com, **S. 63**

### ■ Physiotherapie Ute Storch

Bernhard Kellermann Straße 17  
14542 Werder  
Tel. 0 33 27/4 03 41, **S. 58**

### ■ Physiotherapie

#### **Wolfgang Köpge**

Kemnitzer Straße 42  
14542 Werder  
Tel. 0 33 27/57 32 77

E-Mail: koepge@aol.com, **S. 65**

## Seniorenwohnen

### ■ Senioren- und Pflegewohnpark „Blüentraum“

Am Strengfeld  
14542 Werder  
Tel. 0 33 27/74 00  
E-Mail: info@bluetraum.eu, **S. 21**

## Tiermedizin

### ■ Tierärzte am Werderpark

**Dres. Rabe & Gericke**  
Marktstraße 1 b/c  
14542 Werder  
Tel. 0 33 27/5 74 50 02  
www.tieraerzte-am-werderpark.de  
**S. 63**

## Wundversorgung

### ■ melocare GmbH

Zum Strandbad 1  
14797 Kloster Lehnin  
Tel. 0 33 82/7 06 87 67  
www.melo.care, **S. 59**

## Yoga

### ■ Annette Franke

#### **Yogalehrerin BDY/EYU**

Luise Jahn Straße 6 a  
14542 Werder OT Glindow  
Tel. 01 71/8 39 93 30  
E-Mail: info@yogaschule-werder.de  
www.yogaschule-werder.de, **S. 61**

## Service eintragen

Unternehmen aus dem Bereich  
Gesundheit können sich über die  
Internetseite:  
[www.Werder-Internet.de](http://www.Werder-Internet.de)  
eintragen.

## Gesundheit im Blick

Gesundheit spielt eine immer wichtigere Rolle. Nur wenn man sich wohlfühlt, macht das Leben Spaß. Sollte es damit Probleme geben, will man schnell und unkompliziert Hilfe bekommen. Dann ist es wichtig, auf einen Blick die richtige Adresse zu finden.

Mit der neuen App hat man einen schnellen Überblick über die Praxen in Werder. Die Ärzteliste wird ständig aktualisiert und ist damit immer auf dem aktuellen Stand. Die übersichtliche Suchfunktion ermöglicht ein schnelles Auffinden.

Die App lädt man sich ganz bequem herunter: Einfach den QR-Code einscannen, dann geht es ganz von selbst!



## Zellanalysen bei Ohrleiden

**C**hronische Haut- und Ohrerkrankungen betreffen gerade unsere Haustiere sehr häufig.

„Oft ist bei Hunden, Katzen oder Kaninchen Ohrzytologie hilfreich“, wissen die Tierärzte **Dr. Hannes Rabe** und **Dr. Stephan Gericke**. Sie können in ihrer überdurchschnittlich aus-

gestatteten Praxis Zelluntersuchungen vornehmen, um diese und andere Erkrankungen zu diagnostizieren. Zu den weiteren Möglichkeiten des breiten Spektrums gehört digitales Röntgen, was ein sofortiges Ergebnis ermöglicht. Die beiden erfahrenen Tierärzte behandeln Hunde, Katzen sowie Kleinnager. Ungewöhnlich ist, dass in der Praxis von Dr. Hannes Rabe und Dr. Stephan Gericke Vögel und Reptilien ebenfalls in guten Händen sind. Neben der Behandlung von Gesundheitsstörungen geht es oft um Impfungen aller Art. Bei Bedarf sind Hausbesuche möglich. Ein Praktikum vermittelt erste Einblicke in die interessanten und lebensrettenden Tätigkeiten eines Tierarztes.



■ Dr. Hannes Rabe kennt sich mit unseren gefiederten Hausfreunden ebenfalls sehr gut aus.

**Tierärzte am Werderpark Drs. Rabe & Gericke**  
 Marktstraße 1 b/c • 14542 Werder  
 Tel. 0 33 27/5 74 50 02  
 E-Mail: [info@tierarztpraxis-werder.de](mailto:info@tierarztpraxis-werder.de)  
[www.tieraerzte-am-werderpark.de](http://www.tieraerzte-am-werderpark.de)  
 Mo., Di., Do., Fr. 9-12 & 16-19 Uhr  
 Mi. 16-19 Uhr • Sa. 10-13 Uhr



## Moderne Apotheke

Das elektronische Rezept ist die Weiterentwicklung des bisherigen Papierausdrucks. „Durch die Nutzung der technischen Möglichkeiten bietet das E-Rezept zahlreiche Vorteile für Ärzte, Apotheken und vor allem für die Patienten. Medikamente können so schneller, sicherer und bequemer bestellt werden. Es bleibt mehr Zeit für das Wesentliche“, gibt **Ulla Heinrich** einen wichtigen Ausblick.

Auf Wunsch sorgt der hauseigene Botendienst mit dem neuen Elektroauto für eine rasche Lieferung nach Hause. In der „Linden Apotheke“ erhält man vom freundlichen Team wie gewohnt eine individuelle und eingehende Beratung.

**Linden Apotheke Werder**  
 Unter den Linden 10 • 14542 Werder  
 Tel. 0 33 27/4 29 65 • Fax 0 33 27/73 24 28  
 E-Mail: [kontakt@linden-apotheke-werder.de](mailto:kontakt@linden-apotheke-werder.de)  
[www.linden-apotheke-werder.de](http://www.linden-apotheke-werder.de)

## Alternative Therapien

Jeder Mensch ist anders. Physiotherapeut **Marco Fritsche** hat deshalb in seiner Privatpraxis in Glindow das Team und das Spektrum erweitert.

Zu klassischer Physiotherapie rücken alternative Wege in den Vordergrund. Dazu gehören kommunika-

tive Bewegungs-, Fußreflexzonen-, Faszien- und Migränetherapie sowie Thai-Yoga, Honigmassage und Kiefergelenkbehandlung. Reiki, Kinesio-Taping, Kurzwellen und Schröpfen sind weitere Möglichkeiten. Das „Kurseck“, ergänzt dies mit Aroha, Wirbelsäulengymnastik, Yoga und Bauch-Beine-Po-Kursen.



**PhysioAgil Privatpraxis für Physiotherapie**  
 Bliesendorfer Straße 1  
 14542 Werder OT Glindow  
 Tel. 0 33 27/7 40 91 28  
 E-Mail: [physioagil@gmx.de](mailto:physioagil@gmx.de)  
[www.physioagil.com](http://www.physioagil.com)

# ÜBERSICHT Was erledige ich Wo

A			
<b>Abbruch von Gebäuden</b>			
Landkreis	Potsdamer Straße 18 a	14513 Teltow	0 33 28/31 83 40
<b>Abfall, Gelbe Säcke</b>			
APM Wertstoffhof Werder	Hans Grade Straße 1	14542 Werder	0 33 27/57 14 50
Bürgerservice	Plantagenplatz 9	14542 Werder	0 33 27/78 30
<b>Abnehmen</b>			
Ernährungsberatung H. Brzezinski (S. 64)	Bernhard Kellermann Straße 17	14542 Werder	0 33 27/7 41 42 34
<b>Abstammungsurkunde</b>			
Standesamt	Kirchstraße 6/7	14542 Werder	0 33 27/78 33 01/-04
<b>Ärzte im Bericht</b>			
Dr. Tim Mieder, Gefäßchirurgie (S. 60)	Platz der Einheit 14	14467 Potsdam	03 31/6 01 24 01
<b>AIDS-Beratung</b>			
Landkreis, Gesundheitsamt	Steinstraße 14	14806 Bad Belzig	03 38 41/9 13 06
<b>Alarmanlagen, Einbruchschutz, Baustellenbewachung</b>			
L.S Sicherheitsdienst GmbH (S. 30)	Mielestraße 2	14542 Werder	0 33 27/7 40 96 90
<b>An-, Ab- und Ummeldungen</b>			
Bürgerservice	Plantagenplatz 9	14542 Werder	0 33 27/78 31 50/-51/-52
<b>Anglerprüfung</b>			
Untere Fischereibehörde	Potsdamer Straße 18	14776 Brandenburg	0 33 81/53 31 49
<b>Antiquitäten-Restaurierung</b>			
Möbel- und Holzrestaur. Gottmann (S. 29)	Eisenbahnstraße 134	14542 Werder	0 33 27/52 03 29
Werderaner Tischlerwerkstatt (S. 24)	Brandenburger Straße 37	14542 Werder	0 33 27/7 25 11 36
<b>Apotheke</b>			
Blüten-Apotheke (S. 65)	Zum Großen Zernsee 3	14542 Werder	0 33 27/7 40 63 22
Linden-Apotheke Werder (S. 63)	Unter den Linden 10	14542 Werder	0 33 27/4 29 65
Obstland-Apotheke (S. 60)	Luise Jahn Str. 1 OT Glindow	14542 Werder	0 33 27/4 55 69
Theresia Apotheke (S. 61)	Hauffstraße 87 b	14548 Schwielowsee	0 33 27/6 69 91 11
<b>Aquarium, -zubehör</b>			
Plankton24 (S. 56)	Berliner Straße 130	14542 Werder	01 63/2 53 38 40

## Schönes Zweithaar

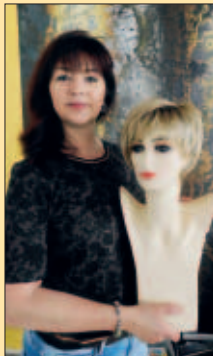

Haarverlust kann sehr störend sein und sogar die Lebensqualität einschränken. Bettina Schallock sorgt hier für Abhilfe. Sie bietet eine breite Auswahl an Perücken, Haarteilen und Toupets. In diskreter Atmosphäre und mit viel Fingerspitzengefühl unterstützt sie auf der Suche nach dem passenden Haarsersatz. Dabei bringt die Friseurmeisterin und Maskenbildnerin eine Erfahrung seit 1994 mit ein.

Sie ist zugelassen für die Abrechnung mit allen Krankenkassen, mit und ohne Rezept.

Bei ihr ist man zudem an der richtigen Adresse, wenn es um den Haarschnitt für die ganze Familie geht. Der Salon ist werktags während der ganzen Woche geöffnet.

**Haar-Stil & Mode • Bettina Schallock**  
Am Gutshof 3 a • 14542 Werder  
Tel. 0 33 27/4 15 32

## Heike Brzezinski ErnährungsBeratung

Dipl. Biologin

... wer verliert,  
gewinnt!



**Ganzheitliche, individuelle Ernährungsberatung** zur Gewichtsoptimierung, Gesunderhaltung sowie Förderung natürlicher Regeneration und Selbstheilung

**Diagnostische Begleitung** z. B. Messung von Körperzusammensetzung, Stress, Darmflora- und Vitalstoffanalyse

**Intensive mentale Betreuung**  
**Beratungen & Events**

Bernhard-Kellermann-Str. 17  
14542 Werder (Havel)  
Telefon 0 33 27 - 7 41 42 34  
mobil 01 70 - 3 49 04 32  
www.ernaehrungsberatung-werder.de

aus den Bereichen Ernährung und Lebensstil zu einem Thema Ihrer Wahl – gern auch für Familien und Kleingruppen

**keine Kassen - nur privat**

**Individuelle Termine**  
auch Hausbesuche

**NEU** diskrete mobile Beratung





## Arbeitslosen-Service, Existenzgründer-Beratung, Stellenvermittlung

Arbeitsamt Potsdam	Horstweg 102-108	14473 Potsdam	03 31/88 00
MAIA-Jobcenter	Am Gutshof 1-7	14542 Werder	03 38 41/9 18 00

## Arbeitsplätze, Offene Stellen

CNS GmbH (S. 12)	Am Pappeltor 15 OT Geltow	14548 Schwielowsee	033 27/5 71 78 00
Dachbau Stefan Reichelt (S. 24)	Adolf Kärgen Straße 2	14542 Werder	01 72/1 51 61 68
FMW GmbH (S. 41)	Hoher Weg 90	14542 Werder	033 27/5 67 79 12
Frontplan GmbH (S. 26)	Mangerstraße 24	14467 Potsdam	0331/20 10 65 65
Herbstreith & Fox GmbH (S. 16)	Phöbener Chaussee 12	14542 Werder	033 27/78 50
inhouse berlin (S. 2)	Lehniner Chaussee 3	14550 Groß Kreutz	01 72/1 70 36 84
NDB Elektrotechnik GmbH (S. 16)	Mielestraße 2	14542 Werder	033 27/6 63 13
Promontan Elektroplan GmbH (S. 17)	Phöbener Straße 28	14542 Werder	033 27/57 30 00

## Archiv

Stadtarchiv	Elsastraße 21	14542 Werder	033 27/73 12 54
-------------	---------------	--------------	-----------------

## Ausbau, Umbau, Sanierung

inhouse berlin (S. 2)	Lehniner Chaussee 3	14550 Groß Kreutz	01 72/1 70 36 84
-----------------------	---------------------	-------------------	------------------

## Ausbildungsförderung

Landkreis, Amt für Ausbildungsförderung	Papendorfer Weg 1	14806 Bad Belzig	03 38 41/9 13 68
---	-------------------	------------------	------------------

## Ausbildungsplätze

Dachbau Stefan Reichelt (S. 24)	Adolf Kärgen Straße 2	14542 Werder	01 72/1 51 61 68
Dachdeckerei & Klempnerei Agthen (S. 28)	Götzer Straße 10 c	14550 Groß Kreutz	03 32 07/1 85 47
Gas, Sanitär, Wärmepumpen, Solar (S. 25)	Petzower Straße 2 d	14542 Werder	033 27/7 31 00 08
Herbstreith & Fox GmbH (S. 16)	Phöbener Chaussee 12	14542 Werder	033 27/78 50
HKH Elektro GmbH (S. 29)	Mühlenbergstraße 16	14542 Werder	032 12/1 47 54 11
Landbäckerei Kirstein (S. 47)	Bäckerweg 3	14797 Kloster Lehnin	033 82/2 63
NDB Elektrotechnik (S. 16)	Mielestraße 2	14542 Werder	033 27/6 63 13
Promontan Elektroplan GmbH (S. 17)	Phöbener Straße 28	14542 Werder	033 27/57 30 00
Werderaner Tischlerwerkstatt (S. 24)	Brandenburger Straße 37	14542 Werder	033 27/7 25 11 36
Ziemann Metallbau GmbH (S. 25)	Brandenburger Straße 6	14542 Werder	033 27/4 29 32

## Apotheke digitalisiert



In der Blüten-Apotheke in den Havelauen um Apotheker **Armin Heinrich** setzt man auf eine ganzheitliche Beratung. „Ein Kommissionierautomat sorgt nun dafür, dass die Arzneimittel automatisch ein- und ausgelagert werden. So bleibt noch mehr Zeit für die ausführliche Kundenbetreuung“, beschreibt Armin Heinrich. Mit Blick in die Zukunft wird das digitale E-Rezept ebenso in der Blüten-Apotheke funktionieren. „Wir sind starklar und gut vorbereitet“, bekräftigt er. Gerne kann man seine Rezepte digital oder in Papierform weiter einlösen. Der in Werder kostenlose Lieferservice sorgt dann auf Wunsch für eine schnelle Auslieferung.

**Blüten-Apotheke**  
 Zum Großen Zernsee 3 • 14542 Werder  
 Tel. 0 33 27/7 40 63 22  
 E-Mail: kontakt@apotheke-werder.de  
 www.apotheke-werder.de

## Hilfe bei Verspannungen

**Wolfgang Köpge** setzt mit seiner Physiotherapie auf ein breites Spektrum an Maßnahmen, um gegen Schmerzen und Verspannungen vorzugehen. „Genau abgestimmte Manuelle Therapien wirken bei



Patienten in jedem Alter“, informiert er. Weitere Schwerpunkte der Praxis sind Kinesio-Taping, Funktionstraining sowie Cranio-Sacral-Therapie. Präventionskurse, Fußpflege und Kosmetik runden das Bemühen ums Wohlfühlen ab.

Die Zweigpraxis in Caputh bietet zusätzlich Krankengymnastik und Gerätetraining. Zum Team gehören **Ines Ahlers, Carolyn Flemming, Cornelia Rendschmidt, Kersten Neiser, Andreas Schuler, Jenny Turban, Marlen Lotze, Melanie Boschke, Andrea Schirrmeier** und **Sabine Knust** sowie **Sophia Müller**.

**Physiotherapie Wolfgang Köpge**  
 Kemnitzner Straße 42 • 14542 Werder  
 Tel. 033 27/57 32 77 • E-Mail: koepge@aol.com

# ÜBERSICHT Was erledige ich Wo

## Ausländerangelegenheiten

Ausländerbehörde Am Gutshof 1-4 14542 Werder 033 27/73 93 10

## Auto- und Anhängervermietung

Autohaus Raschick (S. 39) Dr. Külz Straße 2-4 14542 Werder 033 27/7 37 40

## Autoservice

Autohaus Raschick VW, Audi (S. 39) Dr. Külz Straße 2-4 14542 Werder 033 27/7 37 37

Autohaus Weinreich (S. 12) Zum Strandbad OT Lehnin 14797 Kloster Lehnin 033 82/2 03

IKW GmbH (S. 41) Lehniner Straße 25 14797 Kloster Lehnin 033 82/7 04 01 08

Kfz-Wasch- und Pflegedienst (S. 36) Berliner Straße 41-43 14542 Werder 033 27/4 27 57

Motor Company (S. 84) Großbeerenstraße 249 14480 Potsdam 03 31/64 98 10

## B

## Bad, Heizung, Sanitär

Fliesen- und Ofenbau GmbH (S. 31) Dr. Külz Straße 19 14542 Werder 033 27/4 29 43

Gas, Sanitär, Wärmepumpen, Solar (S. 25) Petzower Straße 2 d 14542 Werder 033 27/7 31 00 08

## Badewasserüberwachung

Landkreis, Fachdienst Gesundheit Am Gutshof 1-7 14542 Werder 033 27/73 95 15

## BAföG für Schüler

Landkreis, Amt für Ausbildungsförderung Papendorfer Weg 1 14806 Bad Belzig 033 81/9 13 68

## Bäckerei

Bäckerei Café Konditorei Kirstein (S. 47) Berliner Straße 126 14542 Werder 033 27/4 32 78

Landbäckerei Kirstein (S. 47) Bäckerweg 3 14797 Kloster Lehnin 033 82/2 63

Landbäckerei Kirstein (S. 47) Torstraße 9 14542 Werder 033 27/57 05 05

Landbäckerei Kirstein, Café (S. 47) Zum Großen Zernsee 6 K 14542 Werder 033 27/7 27 53 95

## Bahnhof

Bahnhof Werder Eisenbahnstraße 107 14542 Werder 033 27/56 77 27

## Bau- und Hausservice, Handwerk

Baum Schmidt (S. 33) Lilienthalstraße 12 OT Krielow 14550 Groß Kreutz 01 52/56 16 81 42

Baumpflege Schneehufer (S. 28) Hauptstraße 64 OT Rädcl 14797 Kloster Lehnin 01 72/9 15 40 07

Baumpflegerei Daniel Ertel (S. 25) Hermann Tischler Weg 8 14548 Schwielowsee 01 79/5 45 39 58

Dachbau Stefan Reichelt (S. 24) Adolf Kärger Straße 2 14542 Werder 01 72/1 51 61 68

Dachdeckerei & Klempnerei Agthen (S. 28) Götzer Straße 10 c 14550 Groß Kreutz 033 20/7 185 47

Dachdeckermeister M. Lüdtko (S. 26) Heuberg 36 14550 Groß Kreutz 033 20/7 04 93

Dieter Kleinert (S. 33) Schwalbenbergweg 50 14542 Werder 01 72/9 09 74 73

Dienstleistungen Lieber (S. 15) EKZ, Auf dem Strengfeld 6 14542 Werder 033 27/4 54 90

Elektroinstallation Olaf Winkler (S. 27) Am Plessower See 153 b 14542 Werder 033 27/73 20 80

EMB (S. 7) Am Markt 5 14542 Werder 08 00/0 74 95 10

Fenster Türen Goebel (S. 28) Klaietower Straße 64/65 14542 Werder 033 27/73 17 92

Fliesen- und Ofenbau GmbH (S. 31) Dr. Külz Straße 19 14542 Werder 033 27/4 29 43

FMW GmbH (S. 41) Hoher Weg 90 14542 Werder 033 27/5 67 79 12

Frontplan GmbH (S. 26) Mangerstraße 24 14467 Potsdam 0331/20 10 65 65

Gas, Sanitär, Wärmepumpen, Solar (S. 25) Petzower Straße 2 d 14542 Werder 033 27/7 31 00 08

Gieske Containerdienst GmbH (S. 32) Unter den Linden 23 14542 Werder 033 27/4 27 67

Gross Kreutz Immobilien (S. 29) Bahnhofstraße 7 14550 Groß Kreutz 01 74/5 85 80 31

HHGS Haus-, Hof- & Gartenservice (S. 26) Alte Dorfstraße 28 14542 Werder 01 76/38 73 37 97

HKH Elektro GmbH (S. 29) Mühlenbergstraße 16 14542 Werder 032 12/1 47 54 11

IKW GmbH (S. 41) Lehniner Straße 25 14797 Kloster Lehnin 033 82/7 04 01 08

Immobilienbetreuung Schwielowsee (S. 32) Fercher Straße 38 14548 Schwielowsee 033 20/20 02 63

inhouse berlin (S. 2) Lehniner Chaussee 3 14550 Groß Kreutz 01 72/1 70 36 84

L.S Sicherheitsdienst GmbH (S. 30) Mielestraße 2 14542 Werder 033 27/7 40 96 90

Malermmeister Detlef Geißhirt (S. 32) Obstzüchterstraße 19 14542 Werder 033 27/74 09 64

Malermmeister Edmund Funke (S. 30) Kleiner Bruchweg 9 14542 Werder 01 72/3 93 76 50

Möbel- und Holzrestaur. Gottmann (S. 29) Eisenbahnstraße 134 14542 Werder 033 27/52 03 29

NDB Elektrotechnik (S. 16) Mielestraße 2 14542 Werder 033 27/6 63 13

Peter Krebs, Immob. Consulting (S. 23) Derwitzer Straße 6 OT Göhlsd. 14797 Kloster Lehnin 033 27/3 04 35

Squirrels Baumpflege (S. 30) Ahornstraße 7 a 14550 Groß Kreutz 01 51/12 31 47 01

Stein & Co. (S. 27) Berliner Straße 75 14542 Werder 033 27/73 29 00

SV Bauwerksabd. u. Gebäudesch. (S. 33) Schwalbenbergweg 50 14542 Werder 01 72/9 09 74 73

Tischlerei HeBoGo (S. 27) Am Eichenhain 13 14550 Groß Kreutz 01 72/9 47 81 23

Vier W Immobilien GmbH (S. 31) Luise Jahn Straße 18 14542 Werder 033 27/5 21 01 44

Werderaner Tischlerwerkstatt (S. 24) Brandenburger Straße 37 14542 Werder 033 27/7 25 11 36

Ziemann Metallbau GmbH (S. 25) Brandenburger Straße 6 14542 Werder 033 27/4 29 32

## Bauanträge, Bauaufsicht, Baugenehmigungen

Beratung Bauamt Stadt Werder	Eisenbahnstraße 13/14	14542 Werder	0 33 27/78 31 13/-22
Landkreis	Potsdamer Straße 18 a	14513 Teltow	0 33 28/31 83 40/-68

## Baugeld

LVM Versicherungsagentur (S. 37)	Brandenburger Straße 137	14542 Werder	0 33 27/7 19 66
ERGO Subdirektorin Nicole Winter (S. 40)	Wolfsberg 9	14550 Groß Kreutz	0 33 27/37 40

## Baumfällarbeiten

Baum Schmidt (S. 33)	Lilienthalstraße 12 OT Krielow	14550 Groß Kreutz	0 1 52/56 16 81 42
Baumpfleger Schneehufer (S. 28)	Hauptstraße 64 OT Rädcl	14797 Kloster Lehnin	0 1 72/9 15 40 07
Baumpfleger Daniel Ertel (S. 25)	Hermann Tischler Weg 8	14548 Schwielowsee	0 1 79/5 45 39 58
FMW GmbH (S. 41)	Hoher Weg 90	14542 Werder	0 33 27/5 67 79 12
Squirrels Baumpfleger (S. 30)	Ahornstraße 7 a	14550 Groß Kreutz	0 1 51/12 31 47 01

## Baumfällungen, Genehmigungen

Landkreis, Naturschutz	Am Teltowkanal 7	14513 Teltow	0 33 28/31 82 92
------------------------	------------------	--------------	------------------

## Baumpfleger, -gutachten, -fällungen

Baum Schmidt (S. 33)	Lilienthalstraße 12 OT Krielow	14550 Groß Kreutz	0 1 52/56 16 81 42
Baumpfleger Schneehufer (S. 28)	Hauptstraße 64 OT Rädcl	14797 Kloster Lehnin	0 1 72/9 15 40 07
Baumpfleger Daniel Ertel (S. 25)	Hermann Tischler Weg 8	14548 Schwielowsee	0 1 79/5 45 39 58
FMW GmbH (S. 41)	Hoher Weg 90	14542 Werder	0 33 27/5 67 79 12
Squirrels Baumpfleger (S. 30)	Ahornstraße 7 a	14550 Groß Kreutz	0 1 51/12 31 47 01

## Bausachverständiger

Dieter Kleinert (S. 33)	Schwalbenbergweg 50	14542 Werder	0 1 72/9 09 74 73
-------------------------	---------------------	--------------	-------------------

## Bauwerkstrockenlegung

Dieter Kleinert (S. 33)	Schwalbenbergweg 50	14542 Werder	0 1 72/9 09 74 73
Dachdeckermeister M. Lüdtke (S. 26)	Heuberg 36	14550 Groß Kreutz	0 33 27/07 7 04 93

## Bebauungspläne

Bauverwaltung, Bauleitplanung	Eisenbahnstraße 13-14	14542 Werder	0 33 27/78 31 19
-------------------------------	-----------------------	--------------	------------------

## Beglaubigungen

Bürgerservice	Plantagenplatz 9	14542 Werder	0 33 27/78 31 50/-51/-52
---------------	------------------	--------------	--------------------------

## Begleitetes Fahren mit 17

Landkreis	Am Gutshof 1-7	14542 Werder	0 33 27/73 90
-----------	----------------	--------------	---------------

## Behindertenangelegenheiten

Behindertenbeauftragte Lisa Weyhrich	Papendorfer Weg 1	14806 Bad Belzig	0 33 38 41/9 16 53
--------------------------------------	-------------------	------------------	--------------------

## Behindertenberatung

Landkreis, Di. 9-12 und 13-17 Uhr	Am Gutshof 1-7	14542 Werder	0 33 27/73 92 49
-----------------------------------	----------------	--------------	------------------

## Berufsschüler-Zuschüsse

Landkreis	Papendorfer Weg 1	14806 Bad Belzig	0 33 38 41/9 14 38
-----------	-------------------	------------------	--------------------

## Bestattungskosten-Zuschüsse

Landkreis, Soziales und Wohnen	Papendorfer Weg 1	14806 Bad Belzig	0 33 38 41/9 13 68
--------------------------------	-------------------	------------------	--------------------

## Betreutes Wohnen

Senioren-Wohnpark „Blütenraum“ (S. 21)	Am Strengfeld	14542 Werder	0 33 27/74 00
--	---------------	--------------	---------------

## Bibliothek

Kreisbibliothek/-bildstelle	Goethestraße 13	14797 Kloster Lehnin	0 33 82/73 20 29
Stadtbibliothek	Brandenburger Straße 1 a	14542 Werder	0 33 27/4 23 83

## Blitzschutz

NDB Elektrotechnik (S. 16)	Mielestraße 2	14542 Werder	0 33 27/6 63 13
----------------------------	---------------	--------------	-----------------

## Bodenrichtwert

Katasteramt	Potsdamer Straße 18 a	14513 Teltow	0 33 28/31 83 11
-------------	-----------------------	--------------	------------------

## Bodenverlegung

Fliesen- und Ofenbau GmbH (S. 31)	Dr. Külz Straße 19	14542 Werder	0 33 27/4 29 43
inhouse berlin (S. 2)	Lehniner Chaussee 3	14550 Groß Kreutz	0 1 72/1 70 36 84
Malermester Detlef Geißhirt (S. 32)	Obstzüchterstraße 19	14542 Werder	0 33 27/74 09 64
Malermester Edmund Funke (S. 30)	Kleiner Bruchweg 9	14542 Werder	0 1 72/3 93 76 50

## Bootsausflüge, Dampferfahrten

Yachthafen Ringel (S. 54)	An der Havel 38	14542 Werder	0 33 32 02/6 02 17
---------------------------	-----------------	--------------	--------------------

## Boots-Fahrschule

Yachthafen Ringel (S. 54)	An der Havel 38	14542 Werder	0 33 32 02/6 02 17
---------------------------	-----------------	--------------	--------------------

## Boots-Kennzeichen, -Zulassung

Landkreis	Am Gutshof 1-7	14542 Werder	0 33 27/73 91 01
-----------	----------------	--------------	------------------

## Boots-Tankstelle (nur Diesel!)

Yachthafen Ringel (S. 54)	An der Havel 38	14542 Werder	0 33 32 02/6 02 17
---------------------------	-----------------	--------------	--------------------

# ÜBERSICHT Was erledige ich Wo

## Boots-Vermietung

Blütencamping Riegel Spitze (S. 54)	Fercher Straße 9/Ecke B1	14542 Werder	0 33 27/4 23 97
Yachthafen Ringel (S. 54)	An der Havel 38	14542 Werder	03 32 02/6 02 17

## Bootsservice, Wassersport

siehe Wassersport S. 77

## Bootsstege – Beantragung

Landkreis, Untere Wasserbehörde	Am Teltowkanal 7	14513 Teltow	0 33 28/31 82 92
---------------------------------	------------------	--------------	------------------

## Brandschutz

Landkreis, Brandschutz	Am Gutshof 1-4	14542 Werder	0 33 27/73 92 45
------------------------	----------------	--------------	------------------

## Buchhaltung

Kraft Buchhaltungs-Service (S. 36)	Babelsberger Straße 16	14473 Potsdam	0 30/81 70 93 91
------------------------------------	------------------------	---------------	------------------

## Bürgerbüro

Bürgerservice	Plantagenplatz 9	14542 Werder	0 33 27/78 31 50/-51/-52
---------------	------------------	--------------	--------------------------

## C

### Camping

Blütencamping Riegel Spitze (S. 54)	Fercher Straße 9/Ecke B1	14542 Werder	0 33 27/4 23 97
Yachthafen Ringel (S. 54)	An der Havel 38	14542 Werder	03 32 02/6 02 17

### Containerdienst

Gieske Containerdienst GmbH (S. 32)	Unter den Linden 23	14542 Werder	0 33 27/4 27 67
-------------------------------------	---------------------	--------------	-----------------

### Corona

Corona-Hotline des Gesundheitsamtes Potsdam-Mittelmark			03 38 41/9 11 11
E-Mail: gesundheitsamt@potsdam-mittelmark.de			

## D

### Dachdecker

Dachbau Stefan Reichelt (S. 24)	Adolf Kärger Straße 2	14542 Werder	01 72/1 51 61 68
Dachdeckerei & Klempnerei Agthen (S. 28)	Götzer Straße 10 c	14550 Groß Kreutz	03 32 07/1 85 47
Dachdeckermeister M. Lüdtko (S. 26)	Heuberg 36	14550 Groß Kreutz	03 32 07/7 04 93

### Datenschutz

Datenschutzbeauftragt. Thomas Buschhorn	Niemöllerstraße 1	14806 Bad Belzig	03 38 41/9 12 27
Stadt Werder, Karsten Koblomagk	Gewerbeweg 3	03044 Cottbus	03 55/4 94 97 10

### Denkmalschutz, Beratung

Landkreis, Denkmalschutz	Potsdamer Straße 18 a	14513 Teltow	0 33 28/31 85 43
Stadt, Sanierung und Denkmalpflege	Eisenbahnstraße 13/14	14542 Werder	0 33 27/78 31 12

## E

### Eheschließungen

Standesamt	Kirchstraße 6/7	14542 Werder	0 33 27/78 33 01/-04
------------	-----------------	--------------	----------------------

### Einbruchschutz, Alarmanlagen, Baustellenüberwachung

L.S Sicherheitsdienst GmbH (S. 30)	Mielestraße 2	14542 Werder	0 33 27/7 40 96 90
------------------------------------	---------------	--------------	--------------------

### Einbürgerung

Landkreis, Ausländerbehörde	Am Gutshof 1-7	14542 Werder	0 33 27/73 93 10
-----------------------------	----------------	--------------	------------------

### Eingliederungshilfe

Landkreis, Sozialamt	Papendorfer Weg 1	14806 Bad Belzig	03 38 41/9 13 68
----------------------	-------------------	------------------	------------------

### Einkaufen

Dienstleistungen Lieber (S. 15)	EKZ, Auf dem Strengfeld 6	14542 Werder	0 33 27/4 54 90
Werderaner Tannenhof (S. 57)	Lehliner Chaussee 19	14542 Werder	0 33 27/4 32 65
Fischereihof Berner (S. 46)	Phöbener Chaussee 5 A	14542 Werder	0 33 27/4 34 46
Plankton24 (S. 56)	Berliner Straße 130	14542 Werder	01 63/2 53 38 40

### Einladungen für Ausländer, Haftungs- und Verpflichtungserklärungen

Landkreis, Ausländerbehörde	Am Gutshof 1-7	14542 Werder	0 33 27/73 93 46
-----------------------------	----------------	--------------	------------------

### Einrichtung, Möbel

Tischlerei HeBoGo (S. 27)	Am Eichenhain 13	14550 Groß Kreutz	01 72/9 47 81 23
Werderaner Tischlerwerkstatt (S. 24)	Brandenburger Straße 37	14542 Werder	0 33 27/7 25 11 36

### Elektroanlagen

Promontan Elektroplan GmbH (S. 17)	Phöbener Straße 28	14542 Werder	0 33 27/57 30 00
------------------------------------	--------------------	--------------	------------------

### Elektroinstallation, Antennenbau

Elektroinstallation Olaf Winkler (S. 27)	Am Plessower See 153 b	14542 Werder	0 33 27/73 20 80
HKH Elektro GmbH (S. 29)	Mühlenbergstraße 16	14542 Werder	0 32 12/1 47 54 11

### Elektronischer Aufenthaltstitel

Ausländerbehörde, Landkreis	Am Gutshof 1-7	14542 Werder	0 33 27/73 93 46
-----------------------------	----------------	--------------	------------------

## Elterngeld

Landkreis Am Gutshof 1-7 14542 Werder 033 27/73 93 35

## Energie, Gas und Strom

EMB (S. 7) Am Markt 5 14542 Werder 08 00/0 74 95 10

## Entrümpelung

HHGS Haus-, Hof- & Gartenservice (S. 26) Alte Dorfstraße 28 14542 Werder 01 76/38 73 37 97

## Erschließungsbeiträge

Straßenverkehrsamt Eisenbahnstraße 13/14 14542 Werder 033 27/78 31 26

## Erdwärmeheizung, Genehmigung

Untere Wasserbehörde Am Teltowkanal 7 14513 Teltow 033 28/31 82 96

## Erlebnispark

Werderaner Tannenhof (S. 57) Lehniner Chaussee 19 14542 Werder 033 27/4 32 65

## Ernährungsberatung

Heike Brzezinski (S. 64) Bernhard Kellermann Straße 17 14542 Werder 033 27/7 41 42 34

## Existenzgründerberatung

DBB DATA (S. 41) Mielestraße 2, Haus 1 A 14542 Werder 033 27/6 60 40

## F

## Fäkalienabfuhr, Klärgruben-Entleerung

Gieske Containerdienst GmbH (S. 32) Unter den Linden 23 14542 Werder 033 27/4 27 67

## Fahrgast-Beförderungserlaubnis

Landkreis Am Gutshof 1-7 14542 Werder 033 27/73 92 23

## Fahrrad-Vermietung

Yachthafen Ringel (S. 54) An der Havel 38 14542 Werder 03 32 02/6 02 17

## Familienbuch

Standesamt Kirchstraße 6/7 14542 Werder 033 27/78 33 01/-04

## Fenster, Türen

Fenster Türen Goebel (S. 28) Klais tower Straße 64/65 14542 Werder 033 27/73 17 92

Tischlerei HeBoGo (S. 27) Am Eichenhain 13 14550 Groß Kreutz 01 72/9 47 81 23

Werderaner Tischlerwerkstatt (S. 24) Brandenburger Straße 37 14542 Werder 033 27/7 25 11 36

Ziemann Metallbau GmbH (S. 25) Brandenburger Straße 6 14542 Werder 033 27/4 29 32

## App mit Sofort-Hilfe

Of ist die Suche nach bestimmten Dingen schwierig. Man benötigt einen Arzt, einen Handwerker, sucht einen Verein oder hat eine Anfrage zu Öffnungszeiten.

Die Redaktion von „Werder kompakt“ hat nun begleitend zur Broschüre eine neue Hilfefunktion in ihren Apps verankert. Mit dem Sofortservice kann man unter „Hilfe benötigt?“ überaus einfach Anfragen jeder Art stellen. Hier hilft man gern weiter, gibt Auskünfte und bemüht sich, schnell Fragen zu klären.

Die Themen sind extrem vielseitig: So ging es um Schnellhilfe bei Autopannen, die Suche nach einem Brautmodengeschäft, um Krankentransporte oder wer gerade ärztlichen Notdienst am Wochenende hat.

Die beliebte App kann kostenlos für alle gängigen Smartphones und Tablets geladen werden.

Zusätzlich gibt es ganz neu die Rubrik „Aktuelles & Öffentliches“ sowie „Angebote & Aktionen“. Hier findet man wichtige Hinweise zum aktuellen Zeitgeschehen.

Ein Blick lohnt sich also immer.

Augusta Presse

App: [www.werder-internet.de/Apps](http://www.werder-internet.de/Apps)

## Impressum

**Werder kompakt, 25. Ausgabe 2022/23**

Herausgegeben von Augusta Presse Berlin

**Redaktion:** Heinz-G. Lösch

**Fotos:** Max E. Neumann, Benjamin Bomm, Anglerverein Phöben (S. 55, 56), privat, Archiv

**PR-Redaktion:** Max E. Neumann, Benjamin Bomm

**Satz:** Adrian Simon Ehrig, Louis Ehrig

**Pläne:** Bianca Lösch

**Verteilung:** Die Broschüre wird an die Haushalte kostenlos verteilt und ist beim Verlag erhältlich.

Alle Rechte by Augusta Presse GmbH.

Nachdruck nur mit Genehmigung.

**Kontakt:** Augusta Presse- und Verlags GmbH

Bucher Straße 23, 13127 Berlin

Tel. 0 30/69 20 21 05, Fax 0 30/6 92 02 10 59

**Infos & Auftragsannahme:** Tel. 0 30/69 20 21 05

**E-Mail:** [redaktion@augusta-presse.de](mailto:redaktion@augusta-presse.de)

**E-Mail:** [info@werder-internet.de](mailto:info@werder-internet.de)

**Buchung:** [www.Werder-Internet.de/Buchung](http://www.Werder-Internet.de/Buchung)

Die nächste Ausgabe erscheint im Sommer 2023.

# ÜBERSICHT Was erledige ich Wo

## Feuerwehrangelegenheiten, Brandschutz

Brandschutz Kirchstraße 6/7 14542 Werder 033 27/78 33 27/-50

## Feuerwehren

FFW Derwitz, Roy Häberer Maulbeerweg 1 A 14542 Werder 033 02/07/5 47 54

FFW Glindow, Christian Nickel Dr. Külz Straße 22 14542 Werder 033 27/7 23 50

FFW Phöben, Andreas Schütt An der Feuerwehr 3 14542 Werder 033 27/4 33 42

FFW Plessow, Stefan Wenzel Plessower Hauptstraße 18 A 14542 Werder 033 27/6 68 00 85

FFW Plötzin, Florian Wilke Alte Dorfstraße 28 A 14542 Werder 033 02/07/3 00 78

FFW Töplitz, Stefan Huber Neu Töplitzer Straße 3 14542 Werder 033 02/02/6 05 14

FFW Stadt Werder, Sebastian Schenk Kemnitzer Straße 119 14542 Werder 033 27/4 28 02

## Finanzamt

Finanzamt Brandenburg Magdeburger Straße 46 14770 Brandenburg 033 81/39 71 99

## Finanzbuchhaltung

Kraft Buchhaltungs-Service (S. 36) Babelsberger Straße 16 14473 Potsdam 030/81 70 93 91

## Fischereischein

Landkreis, Untere Fischereibehörde Potsdamer Straße 18 14776 Brandenburg 033 81/53 31 49

## Flächennutzungsplan

Planung Eisenbahnstraße 13/14 14542 Werder 033 27/78 31 19

## Fliesen, Ofenbau

Fliesen- und Ofenbau GmbH (S. 31) Dr. Külz Straße 19 14542 Werder 033 27/4 29 43

## Freizeit-Treff

Katholischer Familientreff Am Plessower See 25-27 14542 Werder 033 27/7 32 03 60

## Friedhofswesen

Friedhofsverwaltung Kirchstraße 6/7 14542 Werder 033 27/78 33 04

## Friseur

Haar-Stil & Mode (S. 64) Am Gutshof 3 a 14542 Werder 033 27/4 15 32

## Führerschein

Landkreis, Amt für Verkehrswesen Am Gutshof 1-7 14542 Werder 033 27/73 92 23

## Führungszeugnisse

Bürgerservice Plantagenplatz 9 14542 Werder 033 27/78 31 50/-51/-52

## Fundbüro

Fundbüro Eisenbahnstraße 13/14 14542 Werder 033 27/78 32 22

## Fußpflege

Physiotherapie Wolfgang Köpge (S. 65) Kemnitzer Straße 42 14542 Werder 033 27/57 32 77

## G

## Garten-, Landschaftsbau, Grünpflege

FMW GmbH (S. 41) Hoher Weg 90 14542 Werder 033 27/5 67 79 12

Baum Schmidt (S. 33) Lilienthalstraße 12 OT Krielow 14550 Groß Kreutz 01 52/56 16 81 42

## Gaststätten, Café, Imbiss

Bäckerei Café KIRSTEIN (S. 47) Zum Großen Zernsee 6 K 14542 Werder 033 27/7 27 53 95

Blütencamping Riegel Spitze (S. 54) Fercher Straße 9/Ecke B1 14542 Werder 033 27/4 23 97

Café Hagemeister (S. 46) Baderstraße 3 14542 Werder 033 27/5 73 84 91

Café Konditorei KIRSTEIN (S. 47) Berliner Straße 126 14542 Werder 033 27/4 32 78

Café Konditorei KIRSTEIN (S. 47) Zum Großen Zernsee 6 K 14542 Werder 033 27/7 27 53 95

Colonial Café & Pension (S. 45) Brandenburger Straße 1 14542 Werder 033 27/7 10 07

Fischereihof Berner, Nick Berner (S. 46) Phöbener Chaussee 5 A 14542 Werder 033 27/4 34 46

Trattoria La Marinara (S. 54) An der Havel 38 14542 Werder 033 02/6 02 17

Weintiene auf dem Wachtelberg (S. 53) Wachtelberg 14542 Werder 033 27/74 14 10

Werderaner Tannenhof (S. 57) Lehniner Chaussee 19 14542 Werder 033 27/4 32 65

## Gaststättenwesen

Gewerbe Kirchstraße 6/7 14542 Werder 033 27/78 33 43/-44

## Geburtsurkunden

Standesamt Kirchstraße 6/7 14542 Werder 033 27/78 33 01/-04

## Gerichte

Amtsgericht Hegelallee 8 14467 Potsdam 0331/201 70

Arbeitsgericht Behlertstraße 3 A 14467 Potsdam 0331/9 81 70

Landgericht Jägerallee 10-12 14469 Potsdam 0331/201 70

Sozialgericht Rubensstraße 8 14467 Potsdam 0331/27 18 80

Verwaltungsgericht Friedrich Ebert Straße 32 14469 Potsdam 0331/2 33 20

<b>Getränke</b>			
Weinbau Dr. Lindicke (S. 53)	Am Plessower Eck 2	14542 Werder	0 33 27/74 14 10
<b>Gewerbebeanmeldungen/-abmeldung</b>			
Gewerbeamt	Kirchstraße 6/7	14542 Werder	0 33 27/78 33 43/-42
<b>Grundbuch, Liegenschaftskataster</b>			
Landkreis	Potsdamer Straße 18 a	14513 Teltow	0 33 28/31 81 15
<b>Grundsicherung</b>			
Landkreis, Soziales und Wohnen	Am Gutshof 1-7	14542 Werder	0 33 27/73 93 04
<b>Grundsteuer</b>			
DBB DATA (S. 41)	Mielestraße 2, Haus 1 A	14542 Werder	0 33 27/6 60 40
Dr. Michael Kirchhoff (S. 39)	Hegelallee 5	14467 Potsdam	03 31/6 26 44 70
Dr. Michael Kirchhoff (S. 39)	Hohenzollerndamm 201	10717 Berlin	0 30/8 64 98 30
<b>Grundstücksangelegenheiten</b>			
Liegenschaften	Kirchstraße 6/7	14542 Werder	0 33 27/78 32 61
<b>H</b>			
<b>Hallenbad</b>			
Haveltherme	Zum Großen Zernsee 15	14542 Werder	0 33 27/72 49 20
<b>Hausmeisterdienst</b>			
FMW GmbH (S. 41)	Hoher Weg 90	14542 Werder	0 33 27/5 67 79 12
<b>Hausnummern</b>			
Bauverwaltung	Eisenbahnstraße 13/14	14542 Werder	0 33 27/78 31 13
<b>Hausverwaltung</b>			
Immobilienbetreuung Schwielowsee (S. 32)	Fercher Straße 38	14548 Schwielowsee	03 32 09/20 02 63
Stein & Co. (S. 27)	Berliner Straße 75	14542 Werder	0 33 27/73 29 00
<b>Heiratsurkunden</b>			
Standesamt	Kirchstraße 6/7	14542 Werder	0 33 27/78 33 01/-04
<b>Heizung, Ofenbau, Sanitär</b>			
Fliesen- und Ofenbau GmbH (S. 31)	Dr. Külz Straße 19	14542 Werder	0 33 27/4 29 43
Gas Sanitär Wärmepumpen Solar (S. 25)	Petzower Straße 2 d	14542 Werder	0 33 27/7 31 00 08

## Mit einem Klick dabei sein!

**W**as ist alles los in Werder und Umgebung? Das kann man sehr gut im Internet sehen.

Die leicht zu bedienende Seite „www.Werder-Internet.de“ nimmt gerne Aktuelles aus

allen Bereichen des täglichen Lebens auf. Hier kann jeder Veranstaltungen ankündigen, Terminverschiebungen bekanntgeben sowie offene Arbeits- oder Ausbildungsplätze unterbreiten.

Das Besondere: Dieser Service erfolgt kostenlos. Niemand muss sich dafür registrieren. Es genügt eine E-Mail mit den entsprechenden Informationen, gern mit einem passenden Foto.

Unternehmen in dieser Broschüre haben zudem die Möglichkeit, Preisaktionen kurzfristig vorzustellen.

Damit erreicht man auf Anhieb viele Menschen, denn die Informationen werden gleichzeitig übersichtlich in der kostenlos zu ladenden App dargestellt.

Somit sind die Smartphone- und Tablet-Nutzer ebenfalls immer bequem auf dem Laufenden.

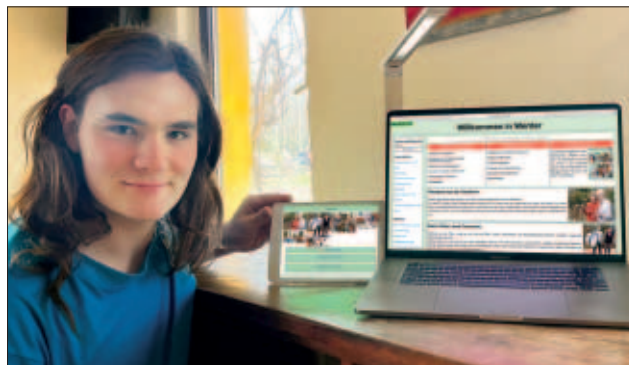

■ Die Internetplattform für Werder erfreut sich immer größerer Beliebtheit.

E-Mail-Kontakt für Aktuelles:  
info@werder-internet.de

# ÜBERSICHT Was erledige ich Wo

## Hundehaltung

Sicherheit und Ordnung Kirchstraße 6/7 14542 Werder 033 27/78 33 53

## Immobilien

Gross Kreuzt Immobilien (S. 29) Bahnhofstraße 7 14550 Groß Kreuzt 01 74/5 85 80 31

Immobilienbetreuung Schwielowsee (S. 32) Fercher Straße 38 14548 Schwielowsee 03 32 09/20 02 63

Peter Krebs, Immob. Consulting (S. 23) Derwitzer Straße 6 OT Göhlsd. 14797 Kloster Lehnin 03 32 27/3 04 35

Stein & Co. (S. 27) Berliner Straße 75 14542 Werder 033 27/73 29 00

Vier W Immobilien GmbH (S. 31) Luise Jahn Straße 18 14542 Werder 033 27/5 21 01 44

## Industrieunternehmen, Firmenservice

CNS GmbH (S. 12) Am Pappelort 15 OT Geltow 14548 Schwielowsee 033 27/5 71 78 00

Herbstreith & Fox GmbH (S. 16) Phöbener Chaussee 12 14542 Werder 033 27/78 50

NDB Elektrotechnik (S. 16) Mielestraße 2 14542 Werder 033 27/6 63 13

Promontan Elektroplan GmbH (S. 17) Phöbener Straße 28 14542 Werder 033 27/57 30 00

## Ingenieurbüro

Dieter Kleinert (S. 33) Schwalbenbergweg 50 14542 Werder 01 72/9 09 74 73

Frontplan GmbH (S. 26) Mangerstraße 24 14467 Potsdam 03 31/20 10 65 65

## Innenausbau

Dachdeckerei & Klempnerei Agthen (S. 28) Götzter Straße 10 c 14550 Groß Kreuzt 03 32 07/1 85 47

Dachdeckermeister M. Lüdtke (S. 26) Heuberg 36 14550 Groß Kreuzt 03 32 07/7 04 93

inhouse berlin (S. 2) Lehniner Chaussee 3 14550 Groß Kreuzt 01 72/1 70 36 84

Tischlerei HeBoGo (S. 27) Am Eichenhain 13 14550 Groß Kreuzt 01 72/9 47 81 23

Werderaner Tischlerwerkstatt (S. 24) Brandenburger Straße 37 14542 Werder 033 27/7 25 11 36

## Internationaler Führerschein

Landkreis, Fahrerlaubnisbehörde Am Gutshof 1-7 14542 Werder 033 27/73 92 23

## Internetauftritt

SoR mindful UG (S. 12) Eisenbahnstraße 203 14542 Werder 033 27/7 27 05 38

## Jugendamt, Jugendhilfe

Landkreis, Außenstelle Werder Am Gutshof 1-7 14542 Werder 033 27/73 93 34

## Jugendclub

Jugendhaus Club 01 Adolf Damaschke Straße 35-37 14542 Werder 01 76/10 04 98 23

## K

### Kamin, Ofenbau

Fliesen- und Ofenbau GmbH (S. 31) Dr. Külz Straße 19 14542 Werder 033 27/4 29 43

### Kartenvorverkauf

Tourist-Information Plantagenplatz 9 14542 Werder 033 27/78 33 72/-73

### Kataster- und Vermessungsamt

Kataster- und Vermessungsamt Potsdamer Straße 18 a 14513 Teltow 033 28/31 81 15

### Kfz-Überführungskennzeichen

Landratsamt, Außenstelle Werder Am Gutshof 1-7 14542 Werder 033 27/73 91 18

### Kfz-Zulassung

Landratsamt, Außenstelle Werder Am Gutshof 1-7 14542 Werder 033 27/73 93 25

### Kitaverwaltung

Kita-Verwaltung, Stadt Werder Uferstraße 10 14542 Werder 033 27/78 33 08

### Kinderbetreuung

Evangelische Kita im Kunsthof Glindower Dorfstraße 40 14542 Werder 033 27/4 31 33

Evangelische Kita „Inselstadt“ Kirchstraße 11 14542 Werder 033 27/4 23 91

Hoffbauer Bildungscampus, ab 2023 (S. 3) Zum Schulcampus 14542 Werder 03 31/2 31 31 00

Hort Sunshine Kids Glindow Alte Straße 18 14542 Werder 033 27/4 20 00

Kita Abenteuerland An den Hainbuchen 41 14542 Werder 033 27/5 71 59 00

Kita Anne Frank (mit Integrationsteil) Elsastraße 21 14542 Werder 033 27/4 31 43

Kita Eichenhof Kemnitzer Straße 93 14542 Werder 033 27/4 47 76

Kita Freie Waldorfschule (S. 6) Elsastraße 14/16 14542 Werder 033 27/4 58 62

Kita HannaLegoranTo An den Havelauen 45 14542 Werder 033 27/7 41 87 12

Kita Havelzwerge (mit Integrationsteil) Adolf Damaschke Straße 44 14542 Werder 033 27/7 31 01 93

Kita/Horthaus „Stadtstrolche“ Hoher Weg 156 14542 Werder 033 27/4 34 36

Kita Inselnest Mittelbruchweg 14 a 14542 Werder 03 32 02/6 02 94

Kita Märchenwald Bundschuhstraße 5 14542 Werder 033 27/4 20 98

Kita Regenbogen Zum See 2 14542 Werder 033 27/4 27 64

Kita „Spatzenhaus“, AWO Poststraße 22 14542 Werder 033 27/4 08 18

Kita Werderaner Früchtchen Hoher Weg 158 14542 Werder 033 27/4 30 85

Kita Zauberwald Poststraße 21 A 14542 Werder 033 27/5 21 01 88



## **Kindergeburtstag**

PL Cakedesign Petra Lüdtko (S. 46) Heuberg 36, OT Schmergow 14550 Groß Kreutz 01 78/7 30 62 59

## **Kirchen**

Ev. Kirchengem. Linda und Nikolai Jünger Mühlenstraße 8 14542 Werder 0 33 27/4 23 60

Kath. Kirchengemeinde Dr. Arnd Franke Uferstraße 9 14542 Werder 03 31/2 30 79 90

Neuapostol. Kirchengemeinde Udo Schulz Berliner Straße 109 14542 Werder 0 33 27/57 14 61

## **Kirchenaustritt**

Standesamt Kirchstraße 6/7 14542 Werder 0 33 27/78 33 01/-04

## **Klavier, Klavierstimmer**

PianoService Joachim Thiele (S. 44) Kemnitzer Dorfstraße 7 14542 Werder 0 33 27/7 91 17

## **Korruptionsbeauftragter**

Landkreis, Reinhard Neubauer Niemöllerstraße 1 14806 Bad Belzig 03 38 41/9 14 80

## **Krebsberatung**

Landkreis Am Gutshof 1-7 14542 Werder 0 33 27/73 92 49

## **Kulturelle Angelegenheiten**

Kultur Plantagenplatz 9 14542 Werder 0 33 27/78 33 78

## **Kulturförderung**

Landkreis Papendorfer Weg 1 14806 Bad Belzig 03 38 41/9 14 42

## **L**

## **Ladenbau, Möbel nach Maß**

Tischlerei HeBoGo (S. 27) Am Eichenhain 13 14550 Groß Kreutz 01 72/9 47 81 23

Werderaner Tischlerwerkstatt (S. 24) Brandenburger Straße 37 14542 Werder 0 33 27/7 25 11 36

## **Ladestation für Elektromobile**

HKH Elektro GmbH (S. 29) Mühlenbergstraße 16 14542 Werder 0 32 12/1 47 54 11

## **Lebensmittel**

Bäckerei Café Kirstein (S. 47) Zum Großen Zernsee 6 K 14542 Werder 0 33 27/7 27 53 95

Bäckerei Café Konditorei Kirstein (S. 47) Berliner Straße 126 14542 Werder 0 33 27/4 32 78

Bäckerei Kirstein (S. 47) Torstraße 9 14542 Werder 0 33 27/57 05 05

Blütencamping Riegel Spitze (S. 54) Fercher Straße 9/Ecke B1 14542 Werder 0 33 27/4 23 97

Fischereihof Berner, Nick Berner (S. 46) Phöbener Chaussee 5 A 14542 Werder 0 33 27/4 34 46

Herbstreith & Fox GmbH (S. 16) Phöbener Chaussee 12 14542 Werder 0 33 27/78 50

Landbäckerei Kirstein (S. 47) Bäckerweg 3 14797 Kloster Lehnin 0 33 82/2 63

PL Cakedesign Petra Lüdtko (S. 46) Heuberg 36, OT Schmergow 14550 Groß Kreutz 01 78/7 30 62 59

Weinbau Dr. Lindicke (S. 53) Am Plessower Eck 2 14542 Werder 0 33 27/74 14 10

Werder Feinkost (S. 14) Phöbener Straße 1 14542 Werder 0 33 27/6 61 40

Werderaner Tannenhof (S. 57) Lehniner Chaussee 19 14542 Werder 0 33 27/4 32 65

## **Lebensmittelüberwachung**

Landkreis Potsdamer Straße 18 14776 Brandenburg 0 33 81/53 32 71

## **Lohnbuchhaltung**

Kraft Buchhaltungs-Service (S. 36) Babelsberger Straße 16 14473 Potsdam 0 30/81 70 93 91

## **Lohnsteuerhilfe**

Dr. Ulf Kanis, Lohnst. Fuldata e.V. (S. 39) Mielestraße 2 14542 Werder 0 33 27/4 68 60

Vereinigte Lohnsteuerhilfe e.V. (S. 37) Friedrich Ebert Straße 4 14542 Werder 0 33 27/79 88 64

## **M**

## **Malerarbeiten**

inhouse berlin (S. 2) Lehniner Chaussee 3 14550 Groß Kreutz 01 72/1 70 36 84

Malermeister Detlef Geißhirt (S. 32) Obstzüchterstraße 19 14542 Werder 0 33 27/74 09 64

Malermeister Edmund Funke (S. 30) Kleiner Bruchweg 9 14542 Werder 01 72/3 93 76 50

## **Markisen**

Fenster Türen Goebel (S. 28) Klaistower Straße 64/65 14542 Werder 0 33 27/73 17 92

## **Materialprüfung**

CNS GmbH (S. 12) Am Pappeltor 15 OT Geltow 14548 Schwielowsee 0 33 27/5 71 78 00

## **Meldebescheinigung**

Bürgerservice Plantagenplatz 9 14542 Werder 0 33 27/78 31 50/-51/-52

Mit nur einem Klick jetzt dabei sein – Präsent in den Haushalten

[www.Werder-Internet.de/Buchung](http://www.Werder-Internet.de/Buchung)

# ÜBERSICHT Was erledige ich Wo

## Meister-BAföG

BAföG-Amt Papendorfer Weg 1 14806 Bad Belzig 03 38 41/9 13 68

## Metallbau

Frontplan GmbH (S. 26) Mangerstraße 24 14467 Potsdam 03 31/20 10 65 65

Ziemann Metallbau GmbH (S. 25) Brandenburger Straße 6 14542 Werder 0 33 27/4 29 32

## Minigolf

Werderaner Tannenhof (S. 57) Lehniner Chaussee 19 14542 Werder 0 33 27/4 32 65

## Möbelbau, Ladeneinrichtung

Tischlerei HeBoGo (S. 27) Am Eichenhain 13 14550 Groß Kreutz 01 72/9 47 81 23

Werderaner Tischlerwerkstatt (S. 24) Brandenburger Straße 37 14542 Werder 0 33 27/7 25 11 36

## Möbel-Restaurierung

Möbel- und Holzrestaur. Gottmann (S. 29) Eisenbahnstraße 134 14542 Werder 0 33 27/52 03 29

Werderaner Tischlerwerkstatt (S. 24) Brandenburger Straße 37 14542 Werder 0 33 27/7 25 11 36

## Museen, Ausstellungen

Bockwindmühle Auf dem Mühlenberg 14542 Werder 0 33 27/78 33 72

Christian Morgenstern Literaturmuseum Altenkirch Weg 150 14542 Werder 0 33 27/7 16 53

Heimatmuseum Glindow Am Kietz 3 14542 Werder 0 33 27/57 06 88

Lilienthal Gedenkhaus Am Derwitzer Dorfplatz 14542 Werder 03 32 07/56 47 20

Märkisches Ziegeleimuseum Alpenstraße 44 14542 Werder 0 33 27/66 93 95

Stadtgalerie Kunst-Geschoss Uferstraße 10 14542 Werder 01 72/1 73 80 81

Waschhaus am Haussee Petzow Fercher Str. 50 b, Schlosspark 14542 Werder 01 77/3 05 44 36

## Musikinstrumente

PianoService Joachim Thiele (S. 44) Kemnitzer Dorfstraße 7 14542 Werder 0 33 27/7 91 17

## N

### Namensänderungen

Standesamt Kirchstraße 6/7 14542 Werder 0 33 27/78 33 01/-04

### Naturheilkunde

Theresia Apotheke (S. 61) Hauffstraße 87 b OT Geltow 14548 Schwielowsee 0 33 27/6 69 91 11

## O

### Obdachlose

Sicherheit und Ordnung Kirchstraße 6/7 14542 Werder 0 33 27/78 33 53

## P

### Passangelegenheiten

Bürgerservice Plantagenplatz 9 14542 Werder 0 33 27/78 31 50/-51/-52

### Pension

Colonial Café & Pension (S. 45) Brandenburger Straße 1 14542 Werder 0 33 27/7 10 07

### Personalausweis, Kinderausweis

Bürgerservice Plantagenplatz 9 14542 Werder 0 33 27/78 31 50/-51/-52

### Perücken

Haar-Stil & Mode (S. 64) Am Gutshof 3 a 14542 Werder 0 33 27/4 15 32

### Pflegeberatung

Pflegestützpunkt: Di. 9-17, Do. 9-13 Uhr Am Gutshof 1-7 14542 Werder 0 33 27/73 93 43

### Physiotherapie

PhysioAgil Privatpraxis (S. 63) Bliesendorfer Straße 1 14542 Werder 0 33 27/7 40 91 28

Physiotherapie Ute Storch (S. 58) Bernhard Kellermann Straße 17 14542 Werder 0 33 27/4 03 41

Physiotherapie Wolfgang Köpge (S. 65) Kemnitzer Straße 42 14542 Werder 0 33 27/57 32 77

### Politik

Die Linke (S. 14) Hamburger Ring 17 14542 Werder 01 72/3 06 58 23

### Praktikumsplätze

Obstland-Apotheke (S. 60) Luise Jahn Str. 1 OT Glindow 14542 Werder 0 33 27/4 55 69

Stein & Co. (S. 27) Berliner Straße 75 14542 Werder 0 33 27/73 29 00

Tierärzte am Werderpark (S. 63) Marktstraße 1 b/c 14542 Werder 0 33 27/5 74 50 02

Werderaner Tischlerwerkstatt (S. 24) Brandenburger Straße 37 14542 Werder 0 33 27/7 25 11 36

### Privatschule

Freie Waldorfschule (S. 6) Elsastraße 14/16 14542 Werder 0 33 27/4 58 38

Hoffbauer Bildungscampus, ab 2023 (S. 3) Zum Schulcampus 14542 Werder 03 31/2 31 31 00

<b>R</b>			
<b>Raumausstatter</b>			
inhouse berlin (S. 2)	Lehliner Chaussee 3	14550 Groß Kreutz	01 72/1 70 36 84
<b>Rechtsanwalt</b>			
Dr. Michael Kirchhoff (S. 39)	Hegelallee 5	14467 Potsdam	03 31/6 26 44 70
Dr. Michael Kirchhoff (S. 39)	Hohenzollerndamm 201	10717 Berlin	0 30/8 64 98 30
Rechtsanwälte Lange & Seifert (S. 40)	Am Großen Zernsee 6 H	14542 Werder	0 33 27/7 25 30 54
Seehaus & Schulze (S. 37)	Luise Jahn Straße 1	14542 Werder	0 33 27/56 95 11
<b>Reisegewerbe</b>			
Bürgerservice	Plantagenplatz 9	14542 Werder	0 33 27/78 31 50/-51/-52
<b>Rentenberatung</b>			
Deutsche Rentenversicherung	Friedrich Ebert Straße 113	14467 Potsdam	03 31/2 30 10
Landkreis	Papendorfer Weg 1	14806 Bad Belzig	03 38 41/9 13 68
<b>Restaurierung von Möbeln</b>			
Möbel- und Holzrestaur. Gottmann (S. 29)	Eisenbahnstraße 134	14542 Werder	0 33 27/52 03 29
Werderaner Tischlerwerkstatt (S. 24)	Brandenburger Straße 37	14542 Werder	0 33 27/7 25 11 36
<b>Ruhender Verkehr</b>			
Sicherheit und Ordnung	Kirchstraße 6/7	14542 Werder	0 33 27/78 33 64
<b>S</b>			
<b>Sachverständiger</b>			
Dieter Kleinert (S. 33)	Schwalbenbergweg 50	14542 Werder	01 72/9 09 74 73
Dachdeckermeister M. Lüttke (S. 26)	Heuberg 36	14550 Groß Kreutz	03 32 07/7 04 93
<b>Sanitär, Heizung, Bad</b>			
Fliesen- und Ofenbau GmbH (S. 31)	Dr. Külz Straße 19	14542 Werder	0 33 27/4 29 43
Gas Sanitär Wärmepumpen Solar (S. 25)	Petzower Straße 2 d	14542 Werder	0 33 27/7 31 00 08
<b>Schimmelbeseitigung, Bauwerkstrockenlegung</b>			
Dieter Kleinert (S. 33)	Schwalbenbergweg 50	14542 Werder	01 72/9 09 74 73
<b>Schlüsseldienst</b>			
Dienstleistungen Lieber (S. 15)	EKZ, Auf dem Strengfeld 6	14542 Werder	0 33 27/4 54 90
Ziemann Metallbau GmbH (S. 25)	Brandenburger Straße 6	14542 Werder	0 33 27/4 29 32
<b>Schlosserei, Metallbau</b>			
Ziemann Metallbau GmbH (S. 25)	Brandenburger Straße 6	14542 Werder	0 33 27/4 29 32
<b>Schmerztherapie, Wundspezialisten</b>			
melocare GmbH (S. 59)	Zum Strandbad 1	14797 Kloster Lehnin	0 33 82/7 06 87 67
<b>Schülerbeförderung</b>			
Landkreis, Kultur und Sport	Papendorfer Weg 1	14806 Bad Belzig	03 38 41/9 13 33
<b>Schuhreparatur</b>			
Dienstleistungen Lieber (S. 15)	EKZ, Auf dem Strengfeld 6	14542 Werder	0 33 27/4 54 90
<b>Schulen</b>			
Evangelische Grundschule Werder	Glindower Dorfstraße 40	14542 Werder	01 51/22 87 07 95
Ernst-Haeckel-Gymnasium	Kesselgrundstraße 62-68	14542 Werder	0 33 27/6 63 43
Freie Waldorfschule (S. 6)	Elsastraße 14/16	14542 Werder	0 33 27/4 58 38
Grundschule Glindow	Glindower Dorfstraße 1	14542 Werder	0 33 27/4 59 07
Grundschule Karl Hagemeister	Gluckstraße 8	14542 Werder	0 33 27/4 23 55
Grund- und Oberschule Carl-von-Ossietzky	Unter den Linden 11	14542 Werder	0 33 27/4 27 25
Hoffbauer Bildungscampus, ab 2023 (S. 3)	Zum Schulcampus	14542 Werder	03 31/2 31 31 00
Inselschule Töplitz Grundschule	Hasselberg 11	14542 Werder	03 32 02/6 02 34
Oberstufenzentrum	Altenkirch Weg 6-8	14542 Werder	0 33 27/6 68 70
Schule am Plessower See, Förderschule	Kemnitzer Chaussee 75	14542 Werder	0 33 27/66 89 90
Schule des Lebens	Mielestraße 2	14542 Werder	01 57/73 53 13 44
<b>Schwangerenberatung, Schwangerenkonfliktberatung</b>			
Landkreis, Di. 9-17 Uhr, Do. 9-13 Uhr	Am Gutshof 1-7	14542 Werder	0 33 27/73 93 40

## Ihre Firma nicht gefunden?

Rufen Sie uns einfach an. Gern nehmen wir die Daten für die nächste Ausgabe mit auf.  
 Tel. 030/69 20 21 05 • Fax 030/6 92 02 10 59 • E-Mail: [redaktion@augusta-presse.de](mailto:redaktion@augusta-presse.de)  
[www.Werder-Internet.de](http://www.Werder-Internet.de)

# ÜBERSICHT Was erledige ich Wo

## Schwerbehinderten-Parkausweis

Landkreis Am Gutshof 1-7 14542 Werder 033 27/73 92 37

## Seniorenwohnen

Senioren-Wohnpark „Blütenraum“ (S. 21) Am Strengfeld 14542 Werder 033 27/74 00

## Sicherheitstechnik

L.S Sicherheitsdienst GmbH (S. 30) Mielestraße 2 14542 Werder 033 27/7 40 96 90

## Solaranlagen

Dachbau Stefan Reichelt (S. 24) Adolf Kärger Straße 2 14542 Werder 01 72/1 51 61 68

Dachdeckerei & Klempnerei Agthen (S. 28) Götzer Straße 10 c 14550 Groß Kreuz 03 32 07/1 85 47

Dachdeckermeister M. Lüdtko (S. 26) Heuberg 36 14550 Groß Kreuz 03 32 07/7 04 93

Gas Sanitär Wärmepumpen Solar (S. 25) Petzower Straße 2 d 14542 Werder 03 32 27/7 31 00 08

HKH Elektro GmbH (S. 29) Mühlenbergstraße 16 14542 Werder 032 12/1 47 54 11

## Sondernutzungserlaubnis

Straßenverkehrsbehörde Eisenbahnstraße 13/14 14542 Werder 033 27/78 31 26

## Sonnenschutz, Markisen

Fenster Türen Goebel (S. 28) Klaistower Straße 64/65 14542 Werder 033 27/73 17 92

## Soziale Beratung

Beratung bei häuslicher Gewalt Am Gutshof 1-7 14542 Werder 033 27/73 93 40

Beratung psychische Erkrankung, Fr. 9-12 Am Gutshof 1-7 14542 Werder 033 27/73 93 40

Demenz-Beratung, Pflegestützpunkt Am Gutshof 1-7 14542 Werder 033 27/73 93 42

## Sozialhilfe, -beratung

Beratungszentrum: Di. 9-17, Do. 9-13 Uhr Am Gutshof 1-7 14542 Werder 033 27/73 93 42

MAIA-Jobcenter Am Gutshof 1-7 14542 Werder 033 27/73 94 32/-28

Landkreis, Soziales und Wohnen Papendorfer Weg 1 14806 Bad Belzig 03 38 41/9 13 68

## Sportförderung

Kreissportbund Beethovenstraße 7 14797 Kloster Lehnin 033 82/70 10 46

Stadtverwaltung Sport Kirchstraße 6/7 14542 Werder 033 27/78 33 25

## Sportstätten (weitere Sporthallen sind bei den jeweiligen Schulen)

Arno-Franz-Sportplatz Uferstraße 10, Werderwiesen 14542 Werder 033 27/4 91 16

Beachvolleyball-Anlage SFZ Adolf Damaschke Straße 35-37 14542 Werder

Havelauenhalle Potsdamer Straße 5 14542 Werder 033 27/78 33 25

Kegel- und Bowling-Anlage SFZ Adolf Damaschke Straße 35-37

Regattastrecke Werderwiesen Uferstraße 14542 Werder 01 77/5 30 92 23

Sporthalle „Dümichenhalle“ Unter den Linden 11 14542 Werder 033 27/78 33 25

Sportplatz Bliesendorf Lange Straße 14542 Werder

Sportplatz Glindow Dr. Külz Straße 14542 Werder

Sportplatz Töplitz Neu Töplitzer Straße 14542 Werder

Tennis-Anlage SFZ „Zur Alten Weberei“ Adolf Damaschke Straße 35-37 14542 Werder

## Städtepartnerschaft

Bürgerservice Plantagenplatz 9 14542 Werder 033 27/78 30

## Sterbefälle

Standesamt Kirchstraße 6/7 14542 Werder 033 27/78 33 04

## Steuerberatung

DBB DATA (S. 41) Mielestraße 2, Haus 1 A 14542 Werder 033 27/6 60 40

Dr. Michael Kirchhoff (S. 39) Hegelallee 5 14467 Potsdam 03 31/6 26 44 70

Dr. Michael Kirchhoff (S. 39) Hohenzollerndamm 201 10717 Berlin 030/8 64 98 30

## Steuern und Abgaben

Steuern und Abgaben Eisenbahnstraße 13/14 14542 Werder 033 27/78 31 29

## Straßenaufsicht

Landkreis, Kreisstraßenbetrieb Brücker Landstraße 22 14806 Bad Belzig 03 38 41/9 17 10

## Straßenbau, Straßenbeleuchtung

Tiefbau Eisenbahnstraße 13/14 14542 Werder 033 27/78 32 52

## Strom, Erdgas

EMB (S. 7) Am Markt 5 14542 Werder 08 00/0 74 95 10

## T

### Tannenbäume

Werderaner Tannenhof (S. 57) Lehniner Chaussee 19 14542 Werder 033 27/4 32 65

### Teichbau, -pflege

IKW GmbH (S. 41) Hoher Weg 90 14542 Werder 033 27/4 46 40

### Tierarzt im Bericht

Tierärzte am Werderpark (S. 63) Marktstraße 1 b/c 14542 Werder 033 27/5 74 50 02

### Tierschutz

Landkreis Potsdamer Straße 18, Haus 1 14776 Brandenburg 033 81/53 32 71

## Tischlerei

Tischlerei HeBoGo (S. 27)	Am Eichenhain 13	14550 Groß Kreutz	01 72/9 47 81 23
Werderaner Tischlerwerkstatt (S. 24)	Brandenburger Straße 37	14542 Werder	0 33 27/7 25 11 36

## Theater

Comédie Soleil	Eisenbahnstraße 210	14542 Werder	0 33 27/54 72 35
Fercher ObstkistenBühne e.V. (S. 44)	Dorfstraße 3a	14548 Schwielowsee	0 33 29/7 14 40
Wandertheater Ton und Kirschen	Dr. Külz Straße 116	14542 Werder	01 71/5 81 20 32

## Torten-Kurse

PL Cakedesign Petra Lüdtkke (S. 46)	Heuberg 36 OT Schmergow	14550 Groß Kreutz	01 78/7 30 62 59
-------------------------------------	-------------------------	-------------------	------------------

## Touristinformation, Zimmervermittlung

Tourist-Information	Plantagenplatz 9	14542 Werder	0 33 27/78 33 72/-73
---------------------	------------------	--------------	----------------------

## Treppensanierung

Fenster Türen Goebel (S. 28)	Klaistower Straße 64/65	14542 Werder	0 33 27/73 17 92
------------------------------	-------------------------	--------------	------------------

## Trinkwasser-Überwachung

Gesundheitsamt	Am Gutshof 1-7	14542 Werder	0 33 27/73 95 15
----------------	----------------	--------------	------------------

## Trockenbau

Dachdeckerei & Klempnerei Agthen (S. 28)	Götzer Straße 10 c	14550 Groß Kreutz	0 33 02/7 1 85 47
Dachdeckermeister M. Lüdtkke (S. 26)	Heuberg 36	14550 Groß Kreutz	0 33 27/7 04 93
inhouse berlin (S. 2)	Lehniner Chaussee 3	14550 Groß Kreutz	01 72/1 70 36 84

## U

### Übernachtungsmöglichkeiten

Blütencamping Riegelspitze (S. 54)	Fercher Straße 9/Ecke B1	14542 Werder	0 33 27/4 23 97
Café Hagemeister (S. 46)	Baderstraße 3	14542 Werder	0 33 27/5 73 84 91
Colonial Café & Pension (S. 45)	Brandenburger Straße 1	14542 Werder	0 33 27/7 10 07
Yachthafen Ringel (S. 54)	An der Havel 38	14542 Werder	0 33 02/6 02 17

### Umzüge

HHGS Haus-, Hof- & Gartenservice (S. 26)	Alte Dorfstraße 28	14542 Werder	01 76/38 73 37 97
--	--------------------	--------------	-------------------

### Unterhaltssicherung

Landkreis, Soziales und Wohnen	Am Gutshof 1-7	14542 Werder	0 33 27/73 93 81
--------------------------------	----------------	--------------	------------------

### Unterhaltszuschuss für Kinder

Landkreis, Soziales und Wohnen	Am Gutshof 1-7	14542 Werder	0 33 27/73 93 81
--------------------------------	----------------	--------------	------------------

## V

### Veranstaltungen

Colonial Café & Pension (S. 45)	Brandenburger Straße 1	14542 Werder	0 33 27/7 10 07
Fercher ObstkistenBühne e.V. (S. 44)	Dorfstraße 3 a	14548 Schwielowsee	0 33 29/7 14 40

### Veranstaltungsschutz

L.S Sicherheitsdienst GmbH (S. 30)	Mielestraße 2	14542 Werder	0 33 27/7 40 96 90
------------------------------------	---------------	--------------	--------------------

### Vereinsförderung

Sport	Kirchstraße 6/7	14542 Werder	0 33 27/78 33 25
-------	-----------------	--------------	------------------

### Verkehrsführung

Tiefbau	Eisenbahnstraße 13/14	14542 Werder	0 33 27/78 31 60
---------	-----------------------	--------------	------------------

### Versicherung

ERGO Subdirektorin Nicole Winter (S. 40)	Wolfsberg 9	14550 Groß Kreutz	0 33 27/37 40
LVM Versicherungsagentur (S. 37)	Brandenburger Straße 137	14542 Werder	0 33 27/7 19 66

### Volkshochschule

Kreisvolkshochschule (S. 13)	Adolf Damaschke Straße 60	14542 Werder	0 33 27/57 10 30
------------------------------	---------------------------	--------------	------------------

## W

### Wahlauskünfte

Wahlleiter Christopher Suber	Eisenbahnstraße 13/14	14542 Werder	0 33 27/78 31 99
------------------------------	-----------------------	--------------	------------------

### Wählerverzeichnis

Bürgerservice	Plantagenplatz 9	14542 Werder	0 33 27/78 30
---------------	------------------	--------------	---------------

### Wassersport

Allert Marin & Marina Zernsee (S. 56)	Zur Uferau 1	14542 Werder	0 33 27/4 23 30
Blütencamping Riegelspitze (S. 54)	Fercher Straße 9/Ecke B1	14542 Werder	0 33 27/4 23 97
Yachthafen Ringel (S. 54)	An der Havel 38	14542 Werder	0 33 02/6 02 17

## Willkommen im Büchershop [www.Leseschau.de](http://www.Leseschau.de)

KOCHBÜCHER • KINDERBÜCHER • ROMANE • KRIMIS • BILDBÄNDE • RATGEBER • EROTIK

✓ Online bestellen. ✓ Sofortiger Versand. ✓ Keine Versandkosten. ✓ Keine Anmeldung.

Stöbern und bestellen: [www.Leseschau.de](http://www.Leseschau.de)

## Weihnachtsbäume, Dekoration

Werderaner Tannenhof (S. 57) Lehniner Chaussee 19 14542 Werder 0 33 27/4 32 65

## Wein

Weinbau Dr. Lindicke (S. 53) Am Plessower Eck 2/B1 14542 Werder 0 33 27/74 14 10

## Werbung

SoR mindful UG (S. 12) Eisenbahnstraße 203 14542 Werder 0 33 27/7 27 05 38

## Weiterbildung für Pflegekräfte

melocare GmbH (S. 59) Zum Strandbad 1 14797 Kloster Lehnin 0 33 82/7 06 87 67

## Winterdienst

FMW GmbH (S. 41) Hoher Weg 90 14542 Werder 0 33 27/5 67 79 12

## Wohngeld

Landkreis, Wohngeldstelle Lankeweg 4 14513 Teltow 03 38 41/9 13 68

## Wohnmobil-Vermietung

Blütencamping Riegelspitze (S. 54) Fercher Straße 9/Ecke B1 14542 Werder 0 33 27/4 23 97

## Wohnungsauflösung

HHGS Haus-, Hof- & Gartenservice (S. 26) Alte Dorfstraße 28 14542 Werder 01 76/38 73 37 97

## Wundspezialisten, Schmerztherapie

melocare GmbH (S. 59) Zum Strandbad 1 14797 Kloster Lehnin 0 33 82/7 06 87 67

## Y

### Yoga

PhysioAgil Privatpraxis (S. 63) Bliesendorfer Straße 1 14542 Werder 0 33 27/7 40 91 28

Yogaschule Werder (S. 61) Luise Jahn Straße 6 a 14542 Werder 01 71/8 39 93 30

## Z

### Zaun, Tore, Türen

Ziemann Metallbau GmbH (S. 25) Brandenburger Straße 6 14542 Werder 0 33 27/4 29 32

### Zweithaar

Haar-Stil & Mode (S. 64) Am Gutshof 3 a 14542 Werder 0 33 27/4 15 32

## „Kompakt“ lädt zum Mitmachen ein

**Kompakt auf einen Blick – dadurch besticht die beliebte „grüne“ Jahresbroschüre, die kostenlos in die Haushalte verteilt wird.**

Neben der Region Werder entstehen die Broschüren regelmäßig in unterschiedlichen Orten im Land Brandenburg.

Wer einen Blick über den Tellerrand von Werder werfen möchte, kann dies in den Nachbarregionen tun. Hier erscheint jeden Sommer die Broschüre für Falkensee.

Im Spätsommer folgt die Ausgabe für Blankenfelde-Mahlow. Der Herbst wird mit der Kleinmachnow-Ausgabe noch bunter. Neben den örtlichen Firmen, die sich anschaulich mit Text und Foto präsentieren, gibt es eine exklusive Auswahl an Redaktionsthemen. Dabei werden Vereine, Künstler oder Promis vorgestellt. Sehr beliebt sind die Berichte, bei denen besondere Menschen im Mittelpunkt stehen. So gibt es immer wieder Überraschungen, wo man staunt, was es alles gibt. Neben den Textbeiträgen verfügen die Broschüren über eine große Auswahl an Listen, angefangen von den örtlichen Dienstleistern, den Ärzten, Vereinen, den Verwaltungen bis hin zum „Was erledige ich Wo“.

Und das Beste ist: Jeder kann dabei sein, Anruf oder E-Mail genügt.

Augusta Presse

Bucher Straße 23 • 13127 Berlin

Tel. 0 30/6 92 02 10 52

E-Mail: [info@augusta-presse.de](mailto:info@augusta-presse.de)

[www.Augusta-Presse.de](http://www.Augusta-Presse.de)



<b>A</b>	
Allert Marin & Marina Zernsee .....	S. 56
Autohaus Raschick GmbH.....	S. 39
Autohaus Weinreich.....	S. 12

<b>B</b>	
Baum Schmidt.....	S. 33
Baumpflege Schneehufer.....	S. 28
Baumpflegerei Daniel Ertel .....	S. 25
Blüten-Apotheke .....	S. 65
Blütencamping Riegelspitze .....	S. 54

<b>C</b>	
Café Hagemeister .....	S. 46
CNS GmbH.....	S. 12
Colonial Café & Pension .....	S. 45

<b>D</b>	
Dachbau Stefan Reichelt.....	S. 24
Dachdeckerei & Klempnerei Agthen .....	S. 28
Dachdeckermeister Marko Lüttke.....	S. 26
DBB DATA Beratungs- und Betreuungsges. ....	S. 41
Dienstleistungen Lieber im EKZ Werderpark.....	S. 15
Diplom-Restaurator Peter Gottmann.....	S. 29
Dr. Michael Kirchhoff Recht und Steuer.....	S. 39

<b>E</b>	
EMB GmbH .....	S. 7
Ernährungsberatung Heike Brzezinski.....	S. 64

<b>F</b>	
Fenster Türen Goebel .....	S. 28
Fercher ObstkistenBühne e.V. ....	S. 44
Fischereihof Berner .....	S. 46
FMW GmbH .....	S. 41
Fraktion DIE LINKE SVV Werder .....	S. 14
Freie Waldorfschule Werder/Havel .....	S. 6
Frontplan GmbH .....	S. 26

<b>G</b>	
Gas, Sanitär, Wärmepumpen, Solartech. Rosin.S.	25
Gieske Containerdienst GmbH .....	S. 32
Gross Kreuzt Immobilien .....	S. 29

<b>H</b>	
Haar-Stil & Mode .....	S. 64
Haus-, Hof- & Gartenservice Potsdam UG .....	S. 26
Herbstreith & Fox GmbH.....	S. 16
HKH Elektro GmbH.....	S. 29
Hoffbauer, Evangelischer Bildungscampus .....	S. 3

<b>I</b>	
IKW GmbH .....	S. 41
Immobilienbetreuung Schwielowsee .....	S. 32
inhouse berlin .....	S. 2

<b>K</b>	
Kfz-Wasch- und Pflegedienst Michael Braun .....	S. 36
Kraft Buchhaltungs-Service.....	S. 36
Kreisvolkshochschule Potsdam-Mittelmark .....	S. 13

<b>L</b>	
L.S Sicherheitsdienst GmbH.....	S. 30
Landbäckerei Kirstein .....	S. 47
Linden-Apotheke Werder.....	S. 63
Lohnsteuerhilfeverein Berater Dr. Ulf Kanis.....	S. 39
LVM Versicherungsagentur .....	S. 37

<b>M</b>	
Malermeister Detlef Geißhirt.....	S. 32
Malermeister Edmund Funke .....	S. 30
M.C.F. Motor Company .....	S. 84
melocare GmbH.....	S. 59

<b>N</b>	
NDB Elektrotechnik GmbH & Co. KG.....	S. 16
Nicole Winter, Subdirektorin der ERGO .....	S. 40

<b>O</b>	
Obstland-Apotheke .....	S. 60
Olaf Winkler Elektroinstallation .....	S. 27

<b>P</b>	
Peter Krebs, Immobilien Consulting.....	S. 23
PhysioAgil Privatpraxis für Physiotherapie .....	S. 63
Physiotherapie Ute Storch.....	S. 58
Physiotherapie Wolfgang Köpge .....	S. 65
PianoService Thiele .....	S. 44
PL Cakedesign .....	S. 46
Plankton24.....	S. 56
Praxis für Gefäßchirurgie Dr. Tim Mieder.....	S. 60
Promontan Elektroplan GmbH.....	S. 17

<b>R</b>	
Rechtsanwälte Lange & Seifert.....	S. 40
Rechtsanwälte Seehaus & Schulze .....	S. 37

<b>S</b>	
Sachverständiger Dipl.-Ing. Dieter Kleinert .....	S. 33
Senioren- und Pflegewohnpark „Blütenraum“ .....	S. 21
SoR mindful UG (haftungsbeschränkt) .....	S. 12
Squirrels Baumpflege .....	S. 30
Stein & Co. Vermögensverwaltung GmbH.....	S. 27

<b>T</b>	
Theresia Apotheke .....	S. 61
Tierärzte am Werderpark Dres. Rabe & Gericke .....	S. 63
Tischlerei HeBoGo .....	S. 27

<b>V</b>	
Vereinigte Lohnsteuerhilfe e.V. ....	S. 37
Vier W Immobilien GmbH.....	S. 31

<b>W</b>	
Weinbau Dr. Lindicke .....	S. 53
Werder Feinkost GmbH .....	S. 14
Werderaner Tannenhof .....	S. 57
Werderaner Tischlerwerkstatt.....	S. 24
Wolfgang Kissler Fliesen- und Ofenbau GmbH .....	S. 31

<b>Y</b>	
Yachthafen Ringel & Trattoria La Marinara.....	S. 54
Yoga Schule Werder.....	S. 61

<b>Z</b>	
Ziemann Metallbau GmbH.....	S. 25

## Hinweis

Ihre Firma nicht gefunden? Dann senden Sie uns eine E-Mail: [info@werder-internet.de](mailto:info@werder-internet.de) oder rufen Sie einfach an: Tel. 030/692021052

**WERDER Ortsteile: Kemnitz, Phöben, Phöben, Töpitz, Derwitz, Plötzin, Plessow, Töpitz**

Übersicht siehe Karte S. 50

Phöbener Bruch

nach Schmergow Groß Kreuz

1

2

3



Schläntz-see  
Hamburg  
Schwerin  
Rostock

Eichholzberg  
Eichholzweg  
66

Leest

Alt Töpitz

Neu Töpitz

Töpitz

Phöben

Kemnitz

Großer Zernsee

Kleiner Zernsee

Göttin

NSG

LSG

Werder

Phöbener Chaussee

Hauptstraße

Schmergow

Phöbener Heide

Phöbener Bruch

Phöbener Seestr.

Birkenweg

Am Phöbener Nachtberg

Am Wald

Am Phöbener Fährweg

Am Phöbener Fährweg

Am Phöbener Fährweg

Am Phöbener Fährweg

Am Phöbener Fährweg

Am Phöbener Fährweg

Am Phöbener Fährweg

Am Phöbener Fährweg

Am Phöbener Fährweg

Am Phöbener Fährweg

Am Phöbener Fährweg

Am Phöbener Fährweg

Am Phöbener Fährweg

Am Phöbener Fährweg

Am Phöbener Fährweg

Am Phöbener Fährweg

Am Phöbener Fährweg

Am Phöbener Fährweg

Am Phöbener Fährweg

Am Phöbener Fährweg

Am Phöbener Fährweg

Am Phöbener Fährweg

Am Phöbener Fährweg

Am Phöbener Fährweg

Am Phöbener Fährweg

Am Phöbener Fährweg

Am Phöbener Fährweg

Am Phöbener Fährweg

Am Phöbener Fährweg

Am Phöbener Fährweg

Am Phöbener Fährweg

Am Phöbener Fährweg

Am Phöbener Fährweg

Am Phöbener Fährweg

Am Phöbener Fährweg

Am Phöbener Fährweg

Am Phöbener Fährweg

Am Phöbener Fährweg

Am Phöbener Fährweg

Am Phöbener Fährweg

Am Phöbener Fährweg

Am Phöbener Fährweg

Am Phöbener Fährweg

Am Phöbener Fährweg

Am Phöbener Fährweg

Am Phöbener Fährweg

Am Phöbener Fährweg

Am Phöbener Fährweg

Am Phöbener Fährweg

Am Phöbener Fährweg

Am Phöbener Fährweg

Am Phöbener Fährweg

Am Phöbener Fährweg

Am Phöbener Fährweg

Am Phöbener Fährweg

Am Phöbener Fährweg

Am Phöbener Fährweg

Am Phöbener Fährweg

Am Phöbener Fährweg

Am Phöbener Fährweg

Am Phöbener Fährweg

Am Phöbener Fährweg

Am Phöbener Fährweg

Am Phöbener Fährweg

Am Phöbener Fährweg

Am Phöbener Fährweg

Am Phöbener Fährweg

Am Phöbener Fährweg

Am Phöbener Fährweg

Am Phöbener Fährweg

Am Phöbener Fährweg

Am Phöbener Fährweg

Am Phöbener Fährweg

Am Phöbener Fährweg

Am Phöbener Fährweg

Am Phöbener Fährweg

Am Phöbener Fährweg

Am Phöbener Fährweg

Am Phöbener Fährweg

Am Phöbener Fährweg

Am Phöbener Fährweg

Am Phöbener Fährweg

Am Phöbener Fährweg

Am Phöbener Fährweg

Am Phöbener Fährweg

Am Phöbener Fährweg

Am Phöbener Fährweg

Am Phöbener Fährweg

Am Phöbener Fährweg

Am Phöbener Fährweg

Am Phöbener Fährweg

Am Phöbener Fährweg

Am Phöbener Fährweg

Am Phöbener Fährweg

Am Phöbener Fährweg

Am Phöbener Fährweg

Am Phöbener Fährweg

Am Phöbener Fährweg

Am Phöbener Fährweg

Am Phöbener Fährweg

Am Phöbener Fährweg

Am Phöbener Fährweg

Am Phöbener Fährweg

Am Phöbener Fährweg

Am Phöbener Fährweg

Am Phöbener Fährweg

Am Phöbener Fährweg

Am Phöbener Fährweg

Am Phöbener Fährweg



**Änderungen im Straßenplan  
nehmen wir gern entgegen:  
Tel. 0 30/69 20 21 05**

**Änderungen im Straßenplan**

**Ä** Alte Dorfstraße A7  
**B** Am Alten Weinberg C1  
**C** Am Berliner Ring A5  
**D** Am Hainischen D2  
**E** Am Hainischen D2  
**F** Am Hainischen D2  
**G** Am Hainischen D2  
**H** Am Hainischen D2  
**I** Am Hainischen D2  
**J** Am Hainischen D2  
**K** Am Hainischen D2  
**L** Am Hainischen D2  
**M** Am Hainischen D2  
**N** Am Hainischen D2  
**O** Am Hainischen D2  
**P** Am Hainischen D2  
**Q** Am Hainischen D2  
**R** Am Hainischen D2  
**S** Am Hainischen D2  
**T** Am Hainischen D2  
**U** Am Hainischen D2  
**V** Am Hainischen D2  
**W** Am Hainischen D2  
**X** Am Hainischen D2  
**Y** Am Hainischen D2  
**Z** Am Hainischen D2

**1** Erling C3  
**2** Fährstraße B2  
**3** Fährstraße B2  
**4** Fährstraße B2  
**5** Fährstraße B2  
**6** Fährstraße B2  
**7** Fährstraße B2

**A** Landweg C6  
**B** Langer Weg D2  
**C** Langer Weg D2  
**D** Langer Weg D2  
**E** Langer Weg D2  
**F** Langer Weg D2  
**G** Langer Weg D2  
**H** Langer Weg D2  
**I** Langer Weg D2  
**J** Langer Weg D2  
**K** Langer Weg D2  
**L** Langer Weg D2  
**M** Langer Weg D2  
**N** Langer Weg D2  
**O** Langer Weg D2  
**P** Langer Weg D2  
**Q** Langer Weg D2  
**R** Langer Weg D2  
**S** Langer Weg D2  
**T** Langer Weg D2  
**U** Langer Weg D2  
**V** Langer Weg D2  
**W** Langer Weg D2  
**X** Langer Weg D2  
**Y** Langer Weg D2  
**Z** Langer Weg D2

**Änderungen im Straßenplan**

**Ä** Alte Dorfstraße A7  
**B** Am Alten Weinberg C1  
**C** Am Berliner Ring A5  
**D** Am Hainischen D2  
**E** Am Hainischen D2  
**F** Am Hainischen D2  
**G** Am Hainischen D2  
**H** Am Hainischen D2  
**I** Am Hainischen D2  
**J** Am Hainischen D2  
**K** Am Hainischen D2  
**L** Am Hainischen D2  
**M** Am Hainischen D2  
**N** Am Hainischen D2  
**O** Am Hainischen D2  
**P** Am Hainischen D2  
**Q** Am Hainischen D2  
**R** Am Hainischen D2  
**S** Am Hainischen D2  
**T** Am Hainischen D2  
**U** Am Hainischen D2  
**V** Am Hainischen D2  
**W** Am Hainischen D2  
**X** Am Hainischen D2  
**Y** Am Hainischen D2  
**Z** Am Hainischen D2

**4** Erling C3  
**5** Fährstraße B2  
**6** Fährstraße B2  
**7** Fährstraße B2

**A** Landweg C6  
**B** Langer Weg D2  
**C** Langer Weg D2  
**D** Langer Weg D2  
**E** Langer Weg D2  
**F** Langer Weg D2  
**G** Langer Weg D2  
**H** Langer Weg D2  
**I** Langer Weg D2  
**J** Langer Weg D2  
**K** Langer Weg D2  
**L** Langer Weg D2  
**M** Langer Weg D2  
**N** Langer Weg D2  
**O** Langer Weg D2  
**P** Langer Weg D2  
**Q** Langer Weg D2  
**R** Langer Weg D2  
**S** Langer Weg D2  
**T** Langer Weg D2  
**U** Langer Weg D2  
**V** Langer Weg D2  
**W** Langer Weg D2  
**X** Langer Weg D2  
**Y** Langer Weg D2  
**Z** Langer Weg D2

**Änderungen im Straßenplan**

**Ä** Alte Dorfstraße A7  
**B** Am Alten Weinberg C1  
**C** Am Berliner Ring A5  
**D** Am Hainischen D2  
**E** Am Hainischen D2  
**F** Am Hainischen D2  
**G** Am Hainischen D2  
**H** Am Hainischen D2  
**I** Am Hainischen D2  
**J** Am Hainischen D2  
**K** Am Hainischen D2  
**L** Am Hainischen D2  
**M** Am Hainischen D2  
**N** Am Hainischen D2  
**O** Am Hainischen D2  
**P** Am Hainischen D2  
**Q** Am Hainischen D2  
**R** Am Hainischen D2  
**S** Am Hainischen D2  
**T** Am Hainischen D2  
**U** Am Hainischen D2  
**V** Am Hainischen D2  
**W** Am Hainischen D2  
**X** Am Hainischen D2  
**Y** Am Hainischen D2  
**Z** Am Hainischen D2

**1** Erling C3  
**2** Fährstraße B2  
**3** Fährstraße B2  
**4** Fährstraße B2  
**5** Fährstraße B2  
**6** Fährstraße B2  
**7** Fährstraße B2

**A** Landweg C6  
**B** Langer Weg D2  
**C** Langer Weg D2  
**D** Langer Weg D2  
**E** Langer Weg D2  
**F** Langer Weg D2  
**G** Langer Weg D2  
**H** Langer Weg D2  
**I** Langer Weg D2  
**J** Langer Weg D2  
**K** Langer Weg D2  
**L** Langer Weg D2  
**M** Langer Weg D2  
**N** Langer Weg D2  
**O** Langer Weg D2  
**P** Langer Weg D2  
**Q** Langer Weg D2  
**R** Langer Weg D2  
**S** Langer Weg D2  
**T** Langer Weg D2  
**U** Langer Weg D2  
**V** Langer Weg D2  
**W** Langer Weg D2  
**X** Langer Weg D2  
**Y** Langer Weg D2  
**Z** Langer Weg D2



- Information** ⓘ Friedhof  
 ⓘ Fähre ⓘ Schule  
 ⓘ Anlegestellen ⓘ Kita  
 ⓘ Zeltplatz ⓘ Parkplatz  
 ⓘ Kirche ⓘ Feuerwehr  
 ⓘ Museum ⓘ Rathaus  
 ⓘ Fischerei ⓘ Mühle  
 ⓘ Apotheke ⓘ Tierarzt

- 5 Rotfedernweg  
 6 Forellenstein  
 7 Zum Seglerbuck  
 8 Rohrkolbenweg  
 9 Binsenberg  
 10 Alfred-Jeschal-Strabe  
 11 Alte Kasernenstrabe  
 12 Kar-Härtel-Strabe  
 13 Martinweg

- 1 Ludw.-Kassin-Strabe  
 2 Am Havelbogen  
 3 Inselbick  
 4 An der Föhse

- 1 Plargartenstrabe  
 2 Bergstrabe  
 3 Michaelisstrabe  
 4 Bernhard-Kellermann-Strabe  
 5 Kirchstrabe  
 6 Mühlenstrabe

- Bachstrabe G4  
 Baderstrabe H4-5  
 Adorf-Käiger-Strabe H5  
 Alberstrabe F7  
 Berliner Chaussee 17  
 Hans-Sachs-Strabe F-G3  
 Havelweg F-G 1  
 Hechtweg G2  
 Heinrich-Heime-Strabe F7-8  
 Heuweg G6-7  
 Heuweg G6-4  
 Hoher Weg G3-H5  
 Hulanderweg F6 (F7)  
 Im Wiesengrund G2 (G1)  
 Im Wiesengrund F6-7  
 Inselbick H4  
 Isoldestrabe G3  
 Jägerstrabe F9-9  
 Jägerstrabe G6-7  
 Kammerdorfer Weg H3  
 Karl-Forster-Strabe F3  
 Karl-Hagemeyer-Strabe F3  
 Karlfriedrich-Strabe G2-2 (H2)  
 Karlfriedrich-Strabe F1  
 Kemnitzstrabe G4-H5  
 Kesselgrundstrabe G3  
 Kietz G6  
 Kirchstrabe H5 (H5)  
 Kirchweg H5-7 F9  
 Kreuzweg H6  
 Kolner Strabe H6  
 Kolone Raske F-G 1  
 Kreuzdornweg F6 (F7)  
 Kreuzdornweg F6 (F7)  
 Kuckucksberg G6 (F5)  
 Kuckucksberg G6 (F5)  
 Lange Strabe G8-9  
 Langer Grund F-G8  
 Lerchenweg G4 (F4)  
 Lindenbergstrabe G6  
 Lindenbergstrabe H4  
 Ludwig-Kassin-Strabe G4-H3 (H3)  
 Luise-Strabe G3  
 Luise-Strabe G3  
 Miltzner Strabe H5  
 Miltzner Strabe G6  
 Marienstrabe G4  
 Marienstrabe G4  
 Marienweg G4  
 Marktstrabe H6 (H7)  
 Mannweg G2-3 (H2)  
 Mannweg G6 (H5) (H4)  
 Mühlenstrabe G6 (H7)  
 Mittelweg F6 (H7)  
 Mittelweg F6  
 Moosfontstrabe G5-H6  
 Moosfontstrabe G4  
 Mühlenting F-G7  
 Mühlenting F6  
 Mühlenting H5 (H5)  
 N Nelkenstrabe F3  
 O Oestricherstrabe G4-H6  
 Oestricher Ring H5 (H5)  
 Osawweg G8  
 Otto-Lilienhal-Strabe G2-3  
 P Patzower Strabe F9  
 Patzower Ring H5 (H5)  
 Patzower Ring H5 (H5)  
 Patzower Ring H5 (H5)

- Aalweg G2  
 Adolf-Damaschke-Str. G3-H4  
 Adorf-Käiger-Strabe H5  
 Albertstrabe F7  
 Alfred-Jeschal-Str. G2-3 (H2)  
 Alfred-Jeschal-Str. G2-3 (H2)  
 Alpestrabe G4-H4  
 Alle Strabe F-G6  
 Altkirch-Weg G-H4  
 Am Finkenberg G4  
 Am Gewerbestr. F9  
 Am Gindower See H7-8  
 Am Gutshof H5 (H3)  
 Am Havelbogen H4 (H3)  
 Am Jachtdaigen G1  
 Am Markt H4-5  
 Am Mühlenberg H5  
 Am Plessower See F3-G5  
 Am Plötzhorn H6-7  
 Am Riegelberg H6-7  
 Am Rüstenhorn H8  
 Am Schützenpark F5 (F7)  
 Am Spitzberg G1-H5  
 Am Stengfeld H6-7 (H8)  
 Am Stengfeld G5-H5 (H6)  
 Am Waldrand G5 (F5)  
 Am Wasser G7  
 Am Weinberg H5-6 (H5)  
 Am Zernsee G4-H3  
 Am Zernsee G4 (H3)  
 An den Havelbögen G2  
 An den Havelbögen G2  
 An der Chaussee G-H6  
 An der Föhse H4  
 An der Phöner Chaussee F2  
 Apfelallee F1  
 Apfelfeld H6 (H8)  
 Apfelfeld G6 (H7)  
 Auf dem Stengfeld H6 (H7)

- Gartenstrabe H4  
 Gindower Chaussee F5-6  
 Gindower Dorfstrabe F-G6  
 Gindower Gartenstrabe F5-6  
 Gindower Mühlenstrabe F6-7  
 Gindower Seestrabe G7  
 Gindower Strabe G9  
 Gluckstrabe G4 (F4)  
 Graf-Zappelin-Strabe F-G 2  
 Grüner Weg H6

- 1 Plargartenstrabe  
 2 Bergstrabe  
 3 Michaelisstrabe  
 4 Bernhard-Kellermann-Strabe  
 5 Kirchstrabe  
 6 Mühlenstrabe



# IHR PARTNER FÜR NEU- UND GEBRAUCHTWAGEN SOWIE SERVICE IN POTSDAM!



**NEU- UND GEBRAUCHTWAGEN-  
VERKAUF SOWIE SERVICE:**

TOYOTA



MAZDA



**SERVICE-PARTNER:**

HONDA PKW



LEXUS



**Neuwagen • Gebrauchtwagen • HU/AU\* • typenoffene Werkstatt • Inzahlungnahme**

\*HU über amtlich zugelassene Prüflingenieure, AU durch unsere Werkstattmitarbeiter.

**12 x IN BERLIN UND BRANDENBURG**

**MOTOR  
COMPANY**  
motor-company.de

M.C.F. Motor Company  
Fahrzeugvertriebsgesellschaft mbH  
**Potsdam-Babelsberg**  
Großbeerenstr. 249 · Tel. 0331/6498 10  
Firmenhauptsitz: Ollenhauerstr. 9-13 · 13403 Berlin

